BIBLIOTECA SAN MARTIN
R.E. DE SAN MARTIN 1843

LOS ANDES

DIECISEIS PAGINAS
Precio del Ejemplar $ 30,00

Año XCIV | Registro Nacional de la Propaganda Intelectual Año 1976: Nº 1.317.361 | MENDOZA — Sábado 11 de Setiembre de 1976 | Publicación adherida al Instituto Verificador de Circulaciones | Núm. 31.393

Entrevistó a Banzer la misión Martínez de Hoz

Nuestro país duplicaría la importación de gas de Bolivia. Optimismo sobre acuerdos de interés mutuo

LA PAZ, 10 (UPI). — La firma de un contrato para duplicar la venta de gas boliviano a la Argentina parece que será el efecto más inmediato de la visita de tres días que inició hoy a este país una misión económica enviada por el Gobierno de Buenos Aires, presidida por el ministro de Economía, José Alfredo Martínez de Hoz.

La comitiva visitante se reunió desde las 9.30 horas en el Banco Central con tres ministros de Estado y otros altos funcionarios del sector económico de Bolivia, después de haber arribado anoche a La Paz.

Martínez de Hoz dijo que vino a Bolivia invitado por el ministro de Finanzas de éste país, Carlos Calvo, y que está optimista de llegar a acuerdos de recíproco interés para las naciones vecinas.

Este es el primer paso que realiza el nuevo gobierno argentino para mejorar las relaciones de ese país con Bolivia, después que ellas atravesaron uno de los períodos de mayor distanciamiento durante el depuesto régimen peronista.

La visita de la comitiva de Martínez de Hoz será, en alguna forma, según se informó en medios oficiales, preparatoria de la entrevista que próximamente mantendrá los presidentes Hugo Bánzer y Jorge Rafael Videla, cuando éste visite Bolivia.

Martínez de Hoz dijo que su venida a esta capital tenía cuatro metas que están relacionadas con el comercio recíproco, actualmente favorable a Bolivia, la integración física, la cooperación financiera y, en general, la posibilidad de encontrar cauces para la conformación de empresas conjuntas que permitan una positiva contribución al desarrollo de las áreas de interés mutuo.

En respuesta a una pregunta, el ministro argentino dijo que el gobierno del que forma parte "ve con mucho agrado la estabilidad política boliviana, y su recuperación económica, lo que crea confianza y muestra que existen evidentes puntos de contacto entre Bolivia y la Argentina".

El gobierno boliviano informó que la agenda de conversaciones con la misión económica argentina comprende 15 puntos, acerca de los cuales el ministro Martínez dijo que todos son "muy importantes".

La delegación argentina visitó al mediodía a Bánzer, en el Palacio de Gobierno.

El programa oficial establece también que mañana viajará a Santa Cruz, acompañado de una comitiva boliviana presidida por Calvo.

Después de que sus miembros sean declarados huéspedes ilustres, ambos grupos realizarán una inspección aérea a zonas agrícolas y petroleras, además de una visita ala terminal de las obras del ferrocarril en construcción Santa Cruz-Beni, cuyo financiamiento cubre la Argentina a cambio de recibir petróleo boliviano.

En la tarde volverán a reunirse las comisiones de trabajo y el domingo en la noche retornará la misión argentina a Buenos Aires.

El ministro de Energía, general Guillermo Jiménez, informó que con la misión argentina se firmará un contrato para la venta de otros 150 millones de pies cúbicos de gas a dicho país, por el término de 10 años.

Añadió que el contrato será de carácter general y que, más adelante, se producirá una reunión técnica para establecer los detalles de la operación.

Por su parte, la empresa estatal del petróleo dijo que Bolivia está en condiciones de ampliar las ventas de gas a la Argentina y mantener los compromisos que se tienen con Brasil, debido a las reservas probadas con que cuenta, a las que se están agregando nuevos descubrimientos de yacimientos de petróleo y gas.

Al concretarse el bombeo de 300 millones de pies cúbicos de gas, Bolivia recibirá por año 100 millones de dólares, de acuerdo con precios actuales, los mismos que son revisables cada seis meses.

Declaraciones del ministro

LA PAZ, 10. (Télam-Latin-AFP). — El ministro de Economía de la Argentina, José Alfredo Martínez de Hoz, manifestó hoy aquí que su país está "decidido a mejorar sus relaciones económicas con Bolivia".

Martínez de Hoz, que se encuentra en visita oficial de dos días, este mediodía fue recibido, en el palacio de gobierno, por el presidente de la República, general Hugo Bánzer.

El ministro señaló a los periodistas que el intercambio comercial entre Bolivia y Argentina "no sólo será fortalecido, sino que existe especial interés en ampliarlo a campos no tradicionales".

Destacó, asimismo, que las exportaciones de gas y petróleo bolivianos a su país significan un vínculo no sólo económico, sino también de amistad entre los dos países.

Chocaron dos aviones en vuelo: 176 muertos

Ocurrió en Yugoslavia cuando los aparatos, uno local y otro británico, estaban a nueve mil metros de altura

BELGRADO, 10 (UPI). — Un avión comercial británico y otro yugoslavo chocaron hoy en el aire a más de 9.000 metros de altura, pereciendo los 176 ocupantes de los dos aparatos, en la peor colisión aérea de la historia.

Entre las víctimas hay 107 turistas alemanes occidentales que volvían a su país luego de unas vacaciones en la costa Dálmata.

Los dos aviones chocaron a 9.150 metros de altura, 32 kilómetros al noreste de Zagreb, la capital de la República Yugoslava de Croacia.

Personas que viven en la localidad de Vrbavec dijeron que oyeron una explosión y al mirar hacia el cielo vieron caer cuerpos, valijas y trozos de metal retorcido.

La tragedia aérea anterior más grave se produjo el 30 de julio de 1971, en Morioka, Japón, donde un avión de la fuerza aérea japonesa y un Boeing 727 de la compañía All-Nippon chocaron, dejando 162 muertos.

Un avión yugoslavo un DC9 de la compañía Inex-Adria se precipitó a tierra envuelto en llamas y cayó sobre unas plantaciones de maíz en los suburbios de esa localidad.

El avión británico, un Trident de British Airways, cayó a seis kilómetros de distancia.

El policía Gavro Tomasevic, que hacía un recorrido de patrulla en motocicleta recibió la orden de dirigirse al lugar de la caída de uno de los aviones, pero cuando llegó al lugar vio a unos 100 agricultores de los campos vecinos recorriendo los restos del aparato y tratando inútilmente de ayudar a alguien.

"Un niño todavía estaba con vida, pero murió pocos segundos después. Llegamos muy tarde, no se podía ayudar a nadie", dijo el policía.

En Londres un vocero de British Airways dijo que el aparato de la compañía llevaba 54 pasajeros y nueve tripulantes en un vuelo sin escalas de Londres a Estambul.

El avión yugoslavo llevaba 107 alemanes occidentales y un yugoslavo y cinco tripulantes. Volaba desde el puerto de Split, en el Adriático, hacia Colonia, en Alemania Occidental.

Los puntos de destino de ambas máquinas hacen pensar que el avión yugoslavo volaba con un rumbo nor-este y el aparato británico volaba hacia el sudeste cuando chocaron a 9.150 metros.

Tan sólo dos horas antes el presidente yugoslavo Josip Broz Tito y su colega rumano Nicolae Ceausescu volaron sobre Zagreb en viaje de Ljubljana a Belgrado.

La policía recibió aviso en Zagreb a las 11.58 A. M. (10.58 GMT), 42 minutos después de que el accidente se produjera y 19 ambulancias y seis vehículos médicos militares se dirigieron hacia el lugar, junto con equipos de médicos de las localidades vecinas.

El avión yugoslavo había sido alquilado por Intair, un organismo turístico de Hannover, Alemania Occidental, para llevar de vuelta a los turistas germanos.

Un vocero de Intair dijo en el aeropuerto de Colonia que algunos familiares estaban esperando a los turistas cuando recibieron la noticia de que el aparato había chocado en el aire.

Tres personas que habían reservado asientos en el vuelo a Estambul no llegaron al aeropuerto de Heathrow a tiempo para entrar en el aparato.

Este es el segundo desastre que sufre Inex Adria en 12 meses. En octubre de 1975 un ovión DC9 se estrelló en Praga y murieron 74 personas, en su mayoría turistas checoslovacos.

Funcionarios de aeronáutica inspeccionan los restos de los aviones británico y yugoslavo que chocaron en el aire sobre Yugoslavia y provocaron la muerte de 176 personas, en la peor colisión aérea que registra la historia. El accidente ocurrió 20 millas al noreste de Zagreb, capital de Croacia. (Radiofoto de UPI).

Habla el capitán de corbeta Julio Enrique Salas (derecha), para referirse a la incorporación del buque hidrográfico "Comodoro Rivadavia" a la Armada Argentina. El jefe naval ofreció una conferencia de prensa con ese motivo. (Radiofoto de NA).

La Armada dio subsidios para numerosas escuelas

La medida beneficia a establecimientos de San Luis

BUENOS AIRES, 10. (NA). — A bordo del buque-museo Fragata Presidente Sarmiento, amarrado en el puerto metropolitano, se realizó hoy un acto en cuyo transcurso se procedió a la entrega de subsidios otorgados por la Armada Argentina a distintas escuelas de esta capital y del interior del país.

Lo presidió el jefe del Departamento Relaciones Públicas de la Armada, capitán de navío Carlos Emilio Barili, y asistieron a él otras autoridades navales, funcionarios del Ministerio de Cultura y Educación y directores de establecimientos y representantes de las casas de provincia que han recibido la cooperación de la institución naval.

El capitán Barili, en nombre de la Armada, entregó los subsidios para la escuela Nº 324 "Contralmirante Gregorio Portillo", la Escuela Nacional Nº 495 y el Departamento de Aplicación del Bachillerato Domingo Faustino Sarmiento, de la provincia del Chaco; escuela Nº 157, escuela Ricardo Rojas y Escuela Nacional Nº 26, de Córdoba; Escuela Nº 63 y Escuela Nacional Nº 37, de Formosa; Escuela Nº 314 de La Pampa; Escuela Privada Nuestra Señora de La Candelaria, de Salta; Escuela Nacional 115, Escuela Provincial Nº 52, Escuela Nacional Nº 198, Escuela Provincial Nº 114, Escuela Provincial Nº 7 y escuelas nacionales 227 y 24, de San Luis; Escuela Nº 117 y escuela Juan Bautista Alberdi, de Santa Fe; Escuela Nacional 530, Escuela Normal Nacional Superior República del Ecuador, Escuela Nacional 305 y Escuela Nacional 719, de Santiago del Estero; Escuela 7 de Abril y Escuela Diferencial San Miguel Arcángel, de Tucumán, y Escuela Nº 5 "Fridtjof Nansen", de Tierra del Fuego.

Asimismo, se entregaron subsidios para los siguientes establecimientos educacionales de la provincia de Buenos Aires: Escuela provincial Nº 11, Escuela Nº 6 Luis Pasteur, Asociación Cooperadora de la Escuela Nº 14, Escuela Nº 10 Manuel Belgrano, Escuela Nº 20 Eloy Fernández Alonso Asociación Cooperadora 12 de Octubre, Escuela Nº 2 Juan B Alberdi, escuelas Nº 37 y 53, Scouts Navales Almirante Brown, escuelas Nº 4 José Manuel Estrada, Nº 6, Nº 12 Antártida Argentina, Nº 2 General José de San Martín, Nº 25 Juan Bautista Azopardo, Nº 2 Bernardino Rivadavia, Nº 11 de Bahía Blanca y Hogar de Niños "Madre de la Misericordia", de Ituzaingó.

Donación de una bandera

BUENOS AIRES, 10 (NA). — En un acto que se realizará mañana a las 10 en la Escuela Nº 66 "Coronel de Marina Juan Bautista Azopardo" de la localidad de Quilmes, provincia de Buenos Aires, se impondrá el nombre de "Almirante Guillermo Brown", a un aula del establecimiento y se hará entrega de una bandera de ceremonias donada por la Armada Argentina.

La ceremonia se iniciará con la ejecución del Himno Nacional, tras lo cual se procederá a la entrega de la bandera de ceremonias.

Seguidamente, en representación del comando general de la Armada, hablará el capitán de fragata Alberto Padín, y se celebrará el cambio de pabellón, el que será recibido por la directora de la escuela, señora Luz Destéfano de Cortizas y bendecido por el sacerdote R. Cartagena.

Luego se descubrirá una placa y un cuadro del almirante Brown y hablarán la directora y un representante del Ministerio de Educación de la Provincia de Buenos Aires.

Altos jefes de la Marina trataron la situación del país

BUENOS AIRES, 10 (NA).— El Consejo de Almirantes realizó hoy un "exhaustivo análisis de la situación general del país", según informó posteriormente el comando general de la Armada y resolvió pasar a cuarto intermedio hasta el lunes, para proseguir con ese estudio.

Según trascendió en fuentes altamente responsables de la institución naval, los sucesos ocurridos en el ámbito laboral en los últimos días, fueron motivo de prolongado tratamiento por parte de los más altos mandos de la institución. La reunión se inició poco después de las ocho y prosiguió en horas de la tarde hasta las 17.

Fue presidida por el comandante general de la Armada, almirante Emilio Eduardo Massera, y participaron de ella todos los almirantes en actividad con destino en esta capital, el área de Puerto Belgrano y de otras áreas navales del país.

En el comando general se informó que durante su transcurso "se realizó un exhaustivo análisis de la situación general del país" y que "el profundo tratamiento otorgado a todos los órdenes de gobierno, tanto nacional como provincial, hizo extender la reunión hasta las 17".

Se agrega en la información oficial que habiendo quedado temas pendientes de consideración, el consejo de almirantes reanudará su sesión el lunes a hora temprana.

No alteraría China su política exterior

Conjeturas tras la muerte de Mao

HONG KONG, 10. (UPI). — No parece probable que la muerte del líder del partido comunista chino, Mao Tse-Tung, produzca un cambio inmediato en la política exterior china.

Esto surge claramente de la declaración dada por el equipo gobernante chino con motivo de la muerte de Mao, que en uno de sus párrafos dice: "Debemos continuar la causa dejada por el presidente (del partido comunista) Mao y seguir adelante resueltamente con la línea revolucionaria de Mao y con su política externa".

La declaración fue emitida por el comité central del partido comunista, la comisión de asuntos militares, el consejo de estado (gabinete) y el congreso nacional del pueblo, e indica que hay por lo menos un acuerdo temporal para mantener sin cambios el programa de relaciones exteriores.

"Debemos adherirnos al internacionalismo proletario, fortalecer la unidad entre nuestro partido y los partidos y organizaciones genuinamente marxistas leninistas de todo el mundo, fortalecer la unidad entre el pueblo de nuestro país y los pueblos de otros países, especialmente aquellos del tercer mundo, unirnos con todas las fuerzas del mundo con las cuales sea posible la unión y seguir adelante la lucha hasta el final contra el imperialismo, el socio-imperialismo y el revisionismo moderno", agregó el anuncio.

También repitieron la promesa de Mao de que China "nunca buscara hegemonía y nunca será una superpotencia". Solo dos días antes de la muerte de Mao, el ministro de Relaciones Exteriores, Chiao Kuan-Hua, dijo que, según la opinión china, es inevitable una nueva guerra mundial debido a la rivalidad entre las dos superpotencias, los Estados Unidos y la Unión Soviética.

Además de denunciar a Moscú, que una vez fuera el aliado más estrecho de China, y el anuncio de la muerte indica claramente que hay pocas posibilidades de una mejora en las relaciones chino-soviéticas.

No hubo ninguna mención a las relaciones con Washington pero el tono del mensaje indica que Pekín continuará buscando una mejora en los vínculos con los Estados Unidos, pero que no habrá compromiso en la cuestión de la isla de Taiwan.

Dos de los posibles candidatos a remplazar a Mao en la jefatura del Partido Comunista Chino: Wang Hung-Wen (en foto de 1973), el más joven miembro del Politburó y vicepresidente del partido, y Chang Chung-Chiao (derecha, en foto de 1972), secretario general del comité permanente de aquel organismo. (Radiofoto de UPI).

Decisiva acción de Fuerzas Armadas

HONG KONG, 10 (UPI). — Las fuerzas armadas desempeñarán un papel decisivo en determinar quién sucederá al fallecido presidente del partido comunista chino, Mao Tsé-Tung.

Nadie puede asumir ese cargo y mantenerlo por mucho tiempo sin el respaldo del establecimiento militar o una parte importante de él. La importancia de las fuerzas armadas se hizo más evidente por el hecho de que el anuncio de la muerte de Mao fue hecho en nombre de la comisión militar del comité central del partido, además del comité central, consejo de estado y el Congreso Nacional del Pueblo (CNP).

Esta es la primera vez que la comisión militar ha sido incluida en forma separada en un anuncio de esta naturaleza. Aún en ocasión de la muerte en julio pasado del mariscal Chu Teh, por largo tiempo comandante en jefe del Ejército, la comisión militar no fue mencionada.

El primer ministro, Hua Kuo-Feng, quien se elevó hace algunos meses de una oscuridad relativa al segundo lugar en la jerarquía nacional, se ha convertido con el fallecimiento de Mao en el funcionario número uno en China, por lo menos por el momento.

Iniciaron ceremonias fúnebres para honrar al extinto estadista

HONG KONG, 10 (UPI). — Los 800 millones de habitantes de China iniciaron hoy sábado una semana de ceremonias fúnebres para honrar la memoria del presidente del Partido Comunista chino Mao Tse Tung, fallecido el jueves a los 82 años de edad, en medio de indicaciones de una acentuación de la lucha por el poder.

Exposición hasta el 17

Los restos de Mao permanecerán expuestos a la veneración de sus compatriotas en el Gran Salón del Pueblo, en Pekín hasta el viernes, mientras sus camaradas del comité central y otros líderes del partido, el ejército y el gobierno le rinden tributo junto a representantes de diversas organizaciones en la capital.

En todo el país cada organización programó alguna clase de servicios fúnebres, conforme a las instrucciones impartidas por el partido y el gobierno. Los comités del partido comunista en las tres ciudades más grandes de China —Shangai, Pekín y Tientsin— enviaron mensajes a los máximos líderes partidarios, del ejército y del gobierno prometiendo llevar adelante "la causa dejada por Mao".

El mensaje de Shangai es el más militante, jurando "profundizar la crítica contra Teng Hsiao Ping" y continuar la lucha de poder lanzada por Mao para desplazar al ex vicepresidente del partido. "En momentos en que estábamos preparados para librar una nueva lucha bajo el liderazgo de nuestro gran jefe Mao, él nos ha dejado para siempre, llenándonos con profundo dolor más allá de toda descripción", expresa el mensaje de Shangai.

La reunión de Videla con el presidente de Uruguay se prepara

FRAY BENTOS (Uruguay), 10 (UPI).— Los actos a desarrollarse durante la entrevista de los presidentes de la Argentina, Jorge Rafael Videla y del Uruguay, Aparicio Méndez, están siendo preparados intensamente por autoridades de ambos países.

Los dos mandatarios se reunirán el 18 de setiembre con motivo de la inauguración del segundo puente internacional sobre el río Uruguay, que unirá a los dos países.

El puente, de más de 3.000 metros de extensión, unirá las ciudades de Fray Bentos (Uruguay) y Puerto Unzué (Argentina). El otro puente, entre Paysandú (Uruguay) y Colón (Argentina), fue inaugurado el 10 de diciembre del año pasado.

Según fuentes allegadas a las autoridades de Fray Bentos, una delegación uruguayo-argentina está ultimando detalles del encuentro presidencial.

Videla y Méndez se encontrarán en horas de la mañana del sábado de la semana próxima en la mitad del puente y cortarán la cinta simbólica para inaugurarlo oficialmente.

Posteriormente, ambos mandatarios se trasladarán hasta la ciudad argentina de Gualeguaychú, donde habrá un acto público en la plaza principal, hablando en la ocasión los dos presidentes.

Al mediodía, Videla ofrecerá a Méndez un almuerzo, retornando ambos por la tarde a Buenos Aires y Montevideo, respectivamente.

Será la primera vez que Videla se entreviste con un presidente extranjero, lo mismo que Méndez, quien asumió su cargo el primero de setiembre. Videla ocupa la presidencia de su país desde el 25 de marzo pasado, un día después que un golpe militar derrocara a la entonces presidente, María Estela Martínez de Perón.

Liberaron a 71 pasajeros de un avión secuestrado

LAHORE (Paquistán), 11. (UPI) — Un grupo de piratas aéreos que ayer asaltó un avión de la Indian Airlines liberó hoy a la totalidad de sus 71 pasajeros, pero mantuvo como rehenes a sus siete tripulantes, según informaron despachos de la prensa local.

Los despachos dicen que los pistoleros, que aparentemente demandan ser llevados a Libia, dejaron en libertad a los pasajeros uel Boeing 737 a las 12.30 AM de hoy (1900 GMT del viernes), casi 18 horas después de asaltar la máquina, cuando cumplía un vuelo entre Nueva Delhi y Bombay, en la vecina India.

Los piratas aéreos, que serían seis hombres armados con pistolas y los siete tripulantes permanecieron a bordo del aparato, que fue desviado al aeropuerto de Lahore poco después de ser asaltado.

La liberación de los pasajeros que aún quedaban a bordo de la máquina fue culminación de largas horas de negociación entre los pistoleros y autoridades paquistanies e indias. Los piratas aparentemente rehusaron dejar en libertad a los miembros de la tripulación, manteniéndolos como garantía de cumplimiento de sus exigencias de ser llevados a Libia vía Arabia Saudita.

Los despachos de prensa local añadieron que los pasajeros fueron conducidos a la terminal del aeropuerto por personal de los servicios de seguridad. Las autoridades negaron permiso a los periodistas e ingresar al lugar.

Los pistoleros asaltaron al avión ayer, poco después de su partida de Nueva Delhi con destino a Bombay, obligando al piloto a dirigirse a Lahore, la segunda ciudad de Paquistán, sita a unos 320 kilómetros al noroeste de la capital india.

Se rinden los 6 asaltantes

LAHORE (Paqustán), 11. — (UPI). — Seis piratas aéreos que asaltaron ayer un avión de la Indian Airlines cuando cumplía un vuelo entre Nueva Delhi y Bombay, se rindieron a las autoridades paquistanies a las 4:30 P. M. de hoy sábado (23.30 GMT viernes).

El alza en las tasas de interés, un factor de estímulo para el ahorrista

Especial para NA, **por Horacio Lachman**

BUENOS AIRES, 9. — Un importante aumento de las tasas de interés se registró en los últimos días en la plaza financiera. El alza por lo general rondó entre 5 y 10 puntos. Lo general de este proceso se explica en primer lugar por un hecho muy sencillo: la elevación del rendimiento de las letras de tesorería ofrecidas por el Banco Central.

La conducción monetaria se comprometió a llevar adelante una política de tasas reales positivas de interés para impedir que el dinero se aparte del sistema institucionalizado y retorne a la especulación. De allí que desde comienzos de agosto, al advertirse cierta aceleración en la tasa de inflación, comenzó a mover las tasas hacia arriba. Al conocerse el incremento registrado en los precios al consumidor durante agosto, el Banco Central efectuó un fuerte reajuste de los rendimientos, precisamente de 5 ó de 10 puntos, según se considere la tasa de interés simple o la compuesta. Para la licitación de la semana próxima dispuso un nuevo incremento, aunque más moderado. El alza es más importante para el máximo plazo de la licitación —91 días— y se va reduciendo a medida que disminuyen los días de inmovilización de los fondos. El rendimiento para la colocación a 13 días permanece en el 5,05 mensual.

Esta explicación del alza de las tasas de interés no debe llevar a la idea de que el Banco Central fuerza al mercado a subir y con ello encarece los costos financieros de las empresas.

"Fenómeno complejo"

El fenómeno es mucho más complejo. Es sabido que la liquidación de las carteras de valores ajustables de parte del público y el gran volumen de emisión que exige financiar el déficit presupuestario determinan una gran existencia de dinero en la plaza. Las entidades financieras tienen en buena medida colmada su capacidad de colocación, porque las empresas, a tasas reales positiva de interés, miden muy bien las consecuencias de contraer una deuda.

Sin embargo las entidades financieras que desarrollan una política agresiva de colocación de fondos dan salida rápidamente al dinero que captan y son capaces de pagar tasas altas a su clientela de inversores y ahorristas.

Donde más abundancia de fondos hay, en los plazos muy cortos, inferiores a los 30 días. Allí se mueven excedentes transitorios de liquidez o capitales golondrina a la búsqueda de oportunidades.

Por lo general las empresas necesitan fondos a plazos mayores por lo que se produce un excedente de dinero. Allí las tasas que para el Banco Central en las letras son sostén del mercado. De todas formas como al Banco Central no le interesa tampoco una financiación de tan corto plazo, ni desde el punto de vista monetario le conviene mantener flotando una masa tan grande de dinero, tiende a ofrecerles rendimientos relativamente menos interesantes. Por ello, en la última licitación aumentó el rendimiento para todos los plazos menos para los de 13 días.

Tasas reales y positivas

A medida que salimos del "cortísimo plazo" existe, en cambio, una importante demanda de fondo de las empresas. En este plazo, aunque hay gran disparidad de tasas entre las entidades más dinámicas y el resto las tasas de interés tienden a ser reales y positivas, acomodándose a las aspiraciones lógicas del inversor.

Por ello cuando el Banco Central aumenta el rendimiento de las letras no hace más que acompañar a este sector del mercado que se mueve al ritmo de la inflación. Cabe un interrogante. El volumen de captación del Banco Central a través de las letras es decisivo en la plaza y no cabe duda de que si quiere, puede provocar una caída de las tasas aunque sectores del mercado estén indicando la necesidad de un alza. ¿Por qué entonces no reducir el rendimiento de las letras, o mantenerlos en tasas negativas y de esa forma provocar un abaratamiento del crédito en el sistema financiero?

La respuesta es simple. Basta con observar las presiones sobre el dólar y los bonos externos registradas en las últimas semanas. La aceleración de la inflación fue uno de los factores que mayor incidencia tuvo en el leve pero efectivo rebrote especulativo de las últimas semanas.

Puede afirmarse que la rápida respuesta de las tasas de interés, fue uno de los factores decisivos en la normalización que se advierte nuevamente en la plaza cambiaria.

O sea, la política de tasas positivas de interés es decisiva para impedir que el dinero retorne a la especulación. En cambio, dejar caer la tasa aunque representa un abaratamiento del crédito, plantea peligros mucho mayores para los empresarios: la desaparición de las fuentes de financiación, que se multiplicaron en los últimos meses gracias al realismo del mercado. Para la conducción económica, el mantenimiento de las tasas positivas tiene importancia decisiva para estimular el ahorro y lograr que éste se canalice hacia la producción.

Bruera dirigirá hoy un mensaje a los docentes

Hablará desde Corrientes. El 13 se reúne con los rectores

BUENOS AIRES, 10 (NA).— "Hasta este momento el Ministerio no tiene tomada públicamente ninguna posición en materia de política universitaria", dijo el ministro de Cultura y Educación, Ricardo Pedro Bruera, a los periodista, pocos minutos antes de partir hacia Corrientes desde donde dirigirá mañana, un mensaje a todo el país con motivo de celebrarse el Día del Maestro.

"Aun a riesgo de no satisfacer inquietudes de la opinión pública —agregó Bruera—, hemos preferido no desarrollar las líneas de política educativa antes de reunirnos con todos los rectores de las universidades nacionales. Consecuentemente, las líneas reales y efectivas, serán de público conocimiento, una vez efectivizadas, es decir, el día lunes próximo después de que tengamos oportunidad de intercambiar ideas con los rectores de las universidades".

El tema de la política universitaria fue abordado anoche por Bruera en la audición "Tiempo Nuevo", que dirige el periodista Bernardo Neustadt.

En la oportunidad —y refiriéndose al supuesto enfrentamiento con el rector de la Universidad de Buenos Aires, Alberto Costantini— Bruera dijo que "odio el racismo sicológico, que cree que no hay posibilidad de entendimiento cuando las posiciones son razonables".

Luego, el ministro se mostró partidario de la cooperación expresando que "si debo regir el destino de las universidades, tengo que operar con los rectores y no sobre los rectores".

La supuesta contienda ideológica entre Bruera y Costantini, parte de una diferente concepción de la política universitaria. Mientras Bruera ha sido identificado a través de un documento del Ministerio a su cargo —que tomó estado público hace una semana— que propone una política rígida en cuanto a las casas de altos estudios, Costantini permanece partidario de la autonomía universitaria y de la libertad de cátedra.

Antes de partir para Corrientes, Bruera hizo referencia, además, a la importancia de la asamblea nacional de ministros de Educación que se realizará en Tucuman durante la semana próxima.

Adelantan un saludo del ministro

BUENOS AIRES, 10 (NA). — La Secretaría de Información Pública de la Presidencia de la Nación, adelantó un saludo del ministro de Cultura y Educación, Ricardo Pedro Bruera, a los docentes, con motivo de celebrarse mañana el día del maestro.

Bruera afirma, en ese saludo, que el esfuerzo docente permitió comenzar el proceso de reorganización nacional en las escuelas, lo cual hace que "la sociedad esté recorriendo a ella en busca de valores esenciales, para nuestros niños y para nuestros jóvenes".

"El milagro de una nueva escuela —agrega el mensaje— se lo debemos a los docentes argentinos, por eso mi mensaje es de creencia en los valores fundamentales de la docencia y de optimismo en sus realizaciones, así como también en su capacidad de acción futura".

Recordó el ministro que "la docencia argentina ha sido la columna vertebral que supo mantener enhiestas y pujantes a todas las instituciones educativas, pese a las dificultades cumplió su papel y su tarea más allá de las contradicciones de nuestro proceso histórico".

Añade el saludo a los docentes que "para clarificar esta aseveración, debemos vivenciar, en su realidad, la quiebra general de valores en las instituciones educativas, la desjerarquización de la función docente dentro del contexto social y las dificultades que, sobre todo en el panorama nacional, influyeron negativamente en la acción de la escuela".

Finalmente, el mensaje destaca la señera figura de Domingo Faustino Sarmiento, diciendo que "fue capaz de crear vitalmente con su impulso y con su esfuerzo un estilo de vida para la docencia argentina".

El saludo reseñado fue distribuido por la Secretaría de Información Pública de la Presidencia de la Nación.

En aguas del riachuelo hallan tres cadáveres

BUENOS AIRES, 10 (NA). — Flotando en distintos sitios del riachuelo, fueron encontrados los cadáveres de tres hombres, según informó la Prefectura Naval Argentina.

El primero de los cuerpos, que pertenecía a un hombre joven vestido con traje color marrón y pullover celeste, apareció frente a la usina de SEGBA en la zona de la Costanera sur. Entre sus ropas se halló una cédula de identidad extendida a nombre de Ciriaco Zalazar, oriundo de Corrientes.

Otro cadáver, perteneciente a un hombre de 45 años de edad aproximadamente, fue extraído a la altura del puente Uriburu. Por último, a la altura de la calle Hernandarias, apareció el cuerpo de un hombre de 35 a 40 años de edad, vestido con ropa de calidad y botas de cuero.

Se investiga la identidad de los dos últimos ya que no hay datos de filiación.

Vista general de los daños provocados en una estación transformadora de SEGBA, en San Fernando, a raíz del estallido de un artefacto explosivo. (Radiofoto de NA).

Hubo otro apagón en una zona del Gran Buenos Aires

Se logró restablecer el servicio eléctrico en el sector afectado por el atentado contra instalaciones de SEGBA

BUENOS AIRES, 10 (NA). Durante la jornada de hoy la empresa SEGBA logró restablecer el servicio eléctrico en la zona de San Fernando al norte del Gran Buenos Aires, luego que en la noche anterior una explosión, causada por un atentado extremista, destruyera una estación transformadora y dejó sin luz a un radio de alrededor de 40 manzanas.

El local aparentemente dinamitado, estaba ubicado en la calle Henry Dunat al 1000, entre las avenidas 11 de Setiembre y del Libertador General San Martín, siendo la explosión de tal magnitud que además de quedar prácticamente destruidos los tres grupos transformadores de 14.000 voltios cada uno que se hallaban en su interior, trozos de escombros y mampostería del edificio que ocupaba una superficie de 30 metros por 30, aparecían esparcidos en un área de casi 50 metros a la redonda.

Como consecuencia del derrumbe de la construcción, cayó la pared medianera que la separaba de una vivienda vecina resultando con heridas de consideración dos personas pertenecientes a la familia Novelli, que se domiciliaban en la finca dañada por el estallido.

El atentado se produjo a las 21.40 de la víspera y tras los primeros instantes de confusión producidos tanto por la explosión como por el consecuente apagón, personas próximas al lugar dieron parte a la policía de lo ocurrido y solicitaron la presencia de los bomberos, los que debieron limitarse a remover los escombros en búsqueda de posibles víctimas y colaborar con las cuadrillas de operarios de SEGBA que también llegaron al lugar a fin de aislar los cables de alto voltaje que alimentaban los transformadores y comprobar los daños sufridos por los equipos.

Simultáneamente, y a fin de evitar que la oscuridad reinante fuera aprovechada por elementos subversivos para producir nuevos atentados, las fuerzas de seguridad iniciaron una serie de patrullaje que se prolongaron durante toda la noche y hasta la madrugada de hoy.

Durante la jornada, personal técnico de la empresa SEGBA trabajó para lograr la reconexión de la zona afectada abasteciéndola de energía a través de un circuito diferente al habitual.

Apagón en una vasta zona

BUENOS AIRES, 10 (NA). — La avería de un cable de alta tensión del servicio interconectado causó hoy un apagón de más de 40 minutos en una amplia zona del sur del Gran Buenos Aires, según lo informado esta tarde por la empresa SEGBA. El desperfecto se inició a las 11.54 y fue subsanado a las 12.35 señala el informe.

El corte de energía afectó a las localidades de Avellaneda, Wilde, Bernal, Quilmes, Berazategui, Bánfield y La Plata, además de algunas zonas de Ramos Mejía, en el Oeste de la Capital Federal y el barrio de la Boca.

Chispazos

Por IAN

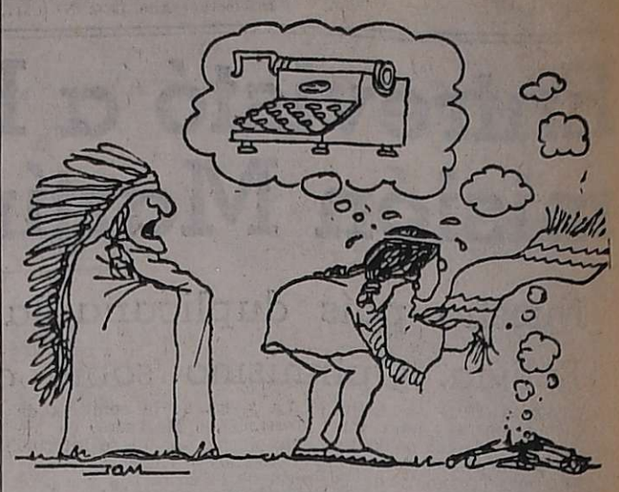

Habrían descubierto más irregularidades en Bienestar Social

BUENOS AIRES, 10 (Télam). — En esferas vinculadas al Ministerio de Bienestar Social trascendió que el titular de la cartera, contralmirante Julio Juan Bardi, envió al fiscal general de investigaciones administrativas, doctor Conrado Sadi Massue, una documentación relacionada con presuntas irregularidades cometidas en el manejo de fondos públicos por parte de Julio Yessi, ex asesor de gabinete del ex ministro José López Rega, y directivo de la Juventud Peronista de la República Argentina.

En muebles de la secretaría privada del citado departamento de Estado, se halló un estado de cuentas titulado "Juventud Peronista de la República Argentina", y un presupuesto mensual, firmado por el citado Yessi, se informó.

En esos documentos se consignarían los gastos de organización de las secretarías del Interior, de la Capital Federal y de la provincia de Buenos Aires de esa organización política, en los que se incluirían gastos de artículos de limpieza, electricidad, albañilería, pinturas, teléfonos, vidrios, mimeógrafos, taxis, fletes, nafta etc.

Además, figurarían en la nómina viajes de acompañantes de la señora Isabel Perón; banderines, distintivos, estandartes, junto con la deuda de una recepción a la ex presidente, que sumaría más de cinco millones de pesos.

Como Bienestar Social no pudo establecer la procedencia y el uso de los fondos por tratarse de una organización política ajena al ministerio, se decidió enviar la documentación al fiscal general de investigaciones administrativas para su consideración y la correspondiente indagación.

Habrá mejoras graduales en los haberes para jubilados

De Estrada anunció que, sin crear falsas expectativas, se procurará brindar más beneficios a la clase pasiva

BUENOS AIRES, 10 (NA) — Mejoras graduales en los haberes de los jubilados y un trámite más ágil de los expedientes que se tramitan en las cajas, fueron anunciados por el secretario de Estado de Seguridad Social, Santiago de Estrada, quien además anunció que no habrá una nueva moratoria previsional. Los anuncios fueron hechos en un reportaje que publica un periódico de esta capital, en el transcurso del cual también informó sobre los estudios que se efectúan para realizar el pago a jubilados y pensionados mediante cheques y aseguró que "el Ministerio de Bienestar Social, sin crear falsas expectativas, procura brindar mayores beneficios a la clase pasiva".

Tras puntualizar el estado crítico en que se hallaba el sistema previsional hasta hace pocos meses, Santiago de Estrada explicó que se ha realizado una extensa campaña de recaudación, intensificando al máximo los controles, inspecciones, juicios, etcétera.

Apreciación correcta

"Cuando muchos pensaban —señaló— que nos veríamos obligados a otorgar una amplia moratoria resolvimos que ello no era necesario, pues existía capacidad de pago suficiente para afrontar esas deudas y nuestra apreciación fue correcta, recaudamos lo que debíamos recaudar".

Anticipó seguidamente que "esta campaña va a seguir, ya que si queremos dar a los jubilados y pensionados lo que les corresponde, debemos exigir que paguen los que tienen la obligación legal de hacerlo", para agregar que "el propio Estado está dando el ejemplo, pues cumple sus obligaciones previsionales".

El secretario de Seguridad Social ratificó que en el proyecto de reformas al actual régimen previsional para los trabajadores en relación de dependencia, "se mantienen las edades jubilatorias" indicando que "se otorga un aliciente a quien pudiendo jubilarse decide permanecer trabajando, pues se aumentó el porcentaje hasta alcanzar un 82 por ciento, si el exceso de edad llega a cinco años".

Precisó que la situación administrativa en las cajas "ha mejorado bastante", destacando el "esfuerzo extraordinario" realizado por todo el personal de esos organismos, a través de la constitución de equipos especiales que han permitido reducir apreciablemente el atraso en la tramitación de expedientes.

Afirmó que "el gobierno ha dicho en varias oportunidades que los jubilados y pensionados recibirán los mismos incrementos que se otorgan a los trabajadores activos. Esto se ha cumplido en cada oportunidad en que se han dictado aumentos salariales, y se seguirá cumpliendo".

Anunció asimismo Santiago de Estrada que "estamos estudiando el pago con cheque y esperamos concretarlo dentro de algunos meses", y recordó que sin perjuicio de ello y a fin de facilitar al máximo el cobro de jubilados y pensionados, se aumentó el período de pago de 15 ó 40 días y que se han efectuado diversas redistribuciones de bancos pagadores.

Situación revertida

Opinó que la grave situación en el ámbito previsional registrada durante el gobierno anterior "ya se ha revertido en forma apreciable y que se están dando las condiciones para un mejoramiento efectivo de todo el régimen previsional".

Destacó al respecto que "los jubilados pueden tener la seguridad que toda la legislación que propondrá en esta área el Ministerio de Bienestar Social, tenderá fundamentalmente, a mejorar su situación y no como ha ocurrido en otras oportunidades, a facilitar el ingreso masivo de activos al régimen previsional en desmedro de sus beneficiarios".

Aclaró finalmente, que el anunciado traspaso de los jubilados a sus obras sociales de origen "no significa la liquidación del Instituto Nacional de Servicios Sociales para Jubilados y Pensionados" ya que el proyecto "tiende a posibilitar que diversos sectores de la clase pasiva puedan volver a permanecer en sus antiguas obras sociales".

La Argentina incrementó la exportación de carne vacuna a Estados Unidos

WASHINGTON, 10 (UPI). — Las importaciones estadounidenses de carne vacuna de la América Latina aumentaron en más del 90 por ciento en el primer semestre de este año, según un informe del Departamento de Agricultura.

El último boletín del Servicio de Agricultura Extranjera sobre el comercio de carne de Estados Unidos, dice que las importaciones de carnes vacunas procedente de América Latina subieron de un poco más de 121 millones de libras durante los primeros seis meses de 1975 a casi 230 millones de libras entre enero y julio del año en curso.

(El Departamento de Agricultura da todas sus estadísticas de importación y exportación de carne en libras. Una libra equivale a 0,454 kilogramos).

Según el boletín, durante los primeros seis meses de este año, en comparación con igual período de 1976, todas las importaciones de carnes vacunas aumentaron un 60 por ciento en valor y un 22 por ciento en volumen.

De enero a junio Estados Unidos importó casi 777 millones de libras de carne vacuna, valoradas en más de 475 millones de dólares.

Se prorrogó el plazo de un gravamen

BUENOS AIRES, 10. (Télam). — La Dirección General Impositiva informó hoy que sus dependencias de todo el país recibirán hasta el próximo lunes 13, las declaraciones juradas del impuesto a las ganancias, cuyo vencimiento se opera en la fecha.

En un comunicado difundido esta tarde, la D.G.I. señaló que las declaraciones juradas de ese gravamen que se recepcionen durante toda la jornada del lunes serán consideradas como presentadas en término.

La medida representa una virtual prórroga de 24 horas para el vencimiento del impuesto a las ganancias que formalmente se opera hoy.

Asaltaron en vuelo un avión en Nueva York y lo obligaron a desviarse hacia Canadá

NUEVA YORK, 10. (UPI). — Seis piratas aéreos, uno de ellos por lo menos convertido en una "bomba humana", asaltaron esta noche un avión de la TWA en vuelo de Nueva York a Chicago con 67 personas a bordo y forzaron al piloto a desviarse hacia Montreal, informaron funcionarios de la Dirección Federal de Aviación.

El avión, que cumplía el vuelo 901 de la TWA aterrizó en Montreal poco después de las 9 P. M., hora local, (010 GMT), informaron los funcionarios.

"Todo lo que sabemos es que el avión está en tierra y el capitán ha pedido que nadie se aproxime a la aeronave", dijo el vocero de la Dirección Federal de Aviación.

El aparato se encontraba en vuelo del aeropuerto de Laguardia, en Nueva York, al aeropuerto O'Hare en Chicago, cuando se produjo el asalto, añadió el vocero.

"Creemos que hay uno (de los piratas aéreos) en la cabina de comando y cinco en la cabina de pasajeros, prosiguió el vocero. "Creemos además que el hombre que está en la cabina de comando está conectado a alguna suerte de artefacto explosivo, pero aún no tenemos detalles".

Mercado cambiario

BUENOS AIRES, 10 (Télam). — Las cotizaciones de las divisas en los mercados de cambios, fueron las siguientes:

Monedas	Mercado Oficial Comprador	Mercado Oficial Vendedor	Mercado Libre Comprador	Mercado Libre Vendedor
1 Libra esterlina	245,21	246,35	432,62	442,39
1 Dólar norteam.	140,—	140,33	247,—	252,—
100 Francos franceses	2.836,40	2.857,12	5.004,22	5.130,72
100 Liras italianas	16,62	16,80	29,32	30,16
100 Pesetas Cta. "A" ..	206,22	213,72	363,83	383,80
100 Pesetas Cta. "B" ..	201,88	209,37	356,17	375,98
100 Marcos alemanes .	5.576,20	5.603,38	9.838,01	10.062,36
100 Marcos finland. ...	3.586,80	3.623,32	6.328,14	6.506,64
100 Florines holand. ..	5.334,—	5.360,61	9.410,70	9.626,40
100 Fr. belgas Fin.	352,10	355,03	621,20	637,56
100 Fr. belgas Conv. ..	360,78	363,03	636,52	651,92
100 Francos suizos	5.639,20	5.666,53	9.949,16	10.175,76
100 Yens japoneses	48,78	49,03	86,05	88,05
1 Dólar canadiense .	143,40	143,88	253,—	258,38
100 Escudos portug. ...	445,20	460,28	785,46	826,56
100 Coronas danesas ..	2.312,80	2.332,28	4.080,44	4.188,24
100 Coronas noruegas	2.557,80	2.577,86	4.512,69	4.629,24
100 Coronas suecas	3.192,—	3.213,56	5.631,60	5.770,80
100 Chelines austriac.	779,80	795,67	1.375,79	1.428,84

Bonos Externos: Cotización suministrada por el Banco Central de la República Argentina a la apertura del mercado cambiario del día de la fecha: $ 288,07.

Montevideo

MONTEVIDEO, 10. (Télam). — El sorteo de la lotería, efectuado esta tarde favoreció con los premios mayores a los siguientes números:

2607	.....	$ 300.000
4040	.....	„ 15.000
4589	.....	„ 3.000
5654	.....	„ 3.000
7709	.....	„ 3.000
5490	.....	„ 3.000
9763	.....	„ 1.200
10775	.....	„ 1.200
11639	.....	„ 1.200
14800	.....	„ 1.200

Quiniela de Mendoza

El Banco de Previsión Social dio a conocer el resultado de la quiniela sorteada anoche por la Lotería de Mendoza:

1º Premio	.....	522
2º „	.....	249
3º „	.....	392
4º „	.....	821
5º „	.....	946
6º „	.....	951
7º „	.....	011
8º „	.....	700
9º „	.....	579
10º „	.....	321
11º „	.....	490
12º „	.....	388
13º „	.....	854
14º „	.....	199
15º „	.....	441
16º „	.....	993
17º „	.....	643
18º „	.....	780
19º „	.....	336
20º „	.....	055

Buenos Aires

LA PLATA, 10. (NA). — Primeros premios del sorteo de la Lotería de Buenos Aires, efectuado esta tarde:

21352	....	$ 3.850.000
29118	....	„ 360.000
22283	....	„ 180.000
13456	....	„ 90.000
17275	....	„ 45.000
3122	....	„ 18.000
16982	....	„ 12.000
9335	....	„ 12.000
10817	....	„ 12.000
19103	....	„ 6.000
1168	....	„ 6.000
4732	....	„ 6.000
14110	....	„ 6.000
14563	....	„ 6.000
19642	....	„ 6.000
20900	....	„ 6.000
21809	....	„ 6.000
27547	....	„ 6.000
29773	....	„ 6.000
31630	....	„ 6.000

No se proyectan reformas a la ley de alquileres

BUENOS AIRES, 10. (Télam). — El gobierno nacional salió al cruce, esta noche, de versiones — publicadas en algunos medios periodísticos — acerca de probables modificaciones a la actual Ley de Alquileres.

La desmentida oficial, cursada a través de la Secretaría de Vivienda y Urbanismo del Ministerio de Bienestar Social, señala que "con el fin de desalentar falsas expectativas, no se encuentra en elaboración ningún proyecto modificatorio a la Ley de Locaciones Urbanas, en lo referente a las locaciones para comercio".

"Tampoco — consigna la información oficial — se han recibido iniciativas de ese tenor por parte de ninguna otra área del gobierno nacional que tenga vinculación con el tema".

PAPEL EN BOBINAS con su membrete.
Además disponemos de amplio surtido de PAPELES FANTASIA en todas las medidas.
Establecimiento único en Mendoza
Flexográfica Argentina
rioja 1969 - tel. 255741 - mza

OXIGENO MEDICINAL
GUARDIA PERMANENTE
Tratamiento de la Obesidad
MAIPU 560 — CIUDAD
TELEFONO 255212
28|8|F|Pte.|A

U.J.E.M.V.I.
UNION JUDICALES, ESTATALES Y MAGISTERIO
PARA LA VIVIENDA
CITACION A ADJUDICATARIOS

El consejo directivo de U.J.E.M.V.I. reitera la citación a los adjudicatarios de las manzanas 1, 2, 3, 4, 5, 6 y 7 y cita a los adjudicatarios de las manzanas 8, 9, 10, 11, 12, 13 y 14 que hubieren abonado el derecho de conexión de cloacas, a los efectos que procedan a firmar toda la documentación, preparada de acuerdo con las normas vigentes en Obras Sanitarias de la Nación.

Asimismo cita a los adjudicatarios de las manzanas 13, 14 y 15 que no hubieren completado la documentación, a presentar ante el Banco Hipotecario Nacional con el fin de concluir sus respectivos expedientes individuales para así proceder a la entrega posterior de la vivienda.

Finalmente recuerda a todos los adjudicatarios el deber de encontrarse al día respecto a sus obligaciones con la entidad.

EL CONSEJO DIRECTIVO.
11|9|F|26536|11|9

VENDEDOR
Con experiencia y amplio conocimiento en el área de Supermercados, Almacenes Mayoritas, Depósitos de Golosinas, Etc.
NECESITA REPRESENTANTE DE PRODUCTOS DE PRIMERA MARCA DE CONSUMO MASIVO
Retribución: Sueldo fijo y comisiones. Escribir a: Sr. Gerente. C. C. Nº 725. Correo Central. Mendoza. (Absoluta reserva).
11|9|C|391|11|9

HOY! Confitería del Casino
Nelci Montiel
• TITO FRANCIA y BRANDANI
• HUGO SALAS
Orquestas bailables. Tropical RINGO y su Charanga y Jazz KRISNER.
25 de MAYO 1131
RESERVE MESA Tels. 218344 - 254799
11|9|F|25676|11|9

tome su BAÑO A VAPOR y MASAJE
Fuente de Juventud
Gorriti 2925 V. Hip.
Tel. 226663

en el DIA DEL MAESTRO
Saludamos cordialmente a todos los docentes de Mendoza
ALDAGON PROP.
Kleymont
9 de julio 1185

Cooperativa de Vivienda UTMA Ltda.
Dorrego 841 - Dorrego - Gllén. Mza. - T. 243700
El consejo de administración de Cooperativa de Vivienda U.T.M.A. Ltda. comunica a los asociados de la asamblea general extraordinaria a realizarse el día domingo 12 de setiembre del corriente año, a las 9.30 horas, en la sede social de la misma.
11|9|F|26761|11|9

LA ASOCIACION PROPIETARIOS DE CAMIONES MENDOZA
Aconseja a sus asociados, aplicar las nuevas tarifas elaboradas por esta Institución con vigencia desde el 1-9-76 y que se encuentran a su disposición en nuestra sede.
LAVALLE 359 — MENDOZA — TELEFONO 256787
11|9|F|26671|11|9

Programa de radio y TV

Ofrecemos a continuación los programas de acuerdo con el detalle que nos han suministrado las respectivas teleemisoras.

Canal 7 - Mendoza

12.15 Chart de ajuste.
12.25 Apertura y sintonía.
12.30 El super agente 86.
13.00 Sábados de super-acción: "Sangre en la luna", con Robert Mitchum y Bárbara Geddes. "La dama de Lousiana", con John Wayne y Ona Munson. "Los diablos de la nieve", con Jack Stewwart, Amber Collins. "La isla de los corsarios", con Errol Flyn, Maureen O'Hara.
20.00 Melodía en color: Presentación de la moda Primavera - Verano. Actúan: Petete, Calculín, Gachi Ferrari, Industria Nacional.
20.30 El hombre nuclear.
21.30 Les Ambassadeurs Revue.
23.00 Antes que en el cine: "Ferrocarril a Scalplock", con Dale Robertson, Daina Hiland.
0.20 Palabras para recordar - Secret. Medios Comunic.

Canal 9 - Mendoza

12.30 El show de Leo y Lio.
14.00 La diligencia.
15.00 Tarzán.
16.00 Cine para la familia: "Las aventuras de Laurel y Hardy".
17.30 Valle de pasiones, con Bárbara Stanwyck.
18.30 "La gloria se escribe con sangre", con Gregory Peck.
20.30 El diccionario.
21.00 Wojeck.
22.00 Julie Andrews y Tom Jones.
23.00 Acción en el Nueve.

LRA 6 y LRA 34 Radio Nacional - Mendoza

6.00 Informativo.
6.05 Por los senderos de la patria.
6.30 Efemérides argentinas.
6.35 Por los senderos de la patria.
7.00 El santo rosario.
7.10 Música típica.
7.30 Informativo (LRA, Bs. As.).
7.45 Recordando éxitos.
8.00 Notas y música para usted.
9.00 Informativo.
9.05 Variedades musicales.
9.30 Boletín cultural.
9.35 Variedades musicales.
10.00 Informativo.
10.05 Letra y música.
10.20 Pasaporte a la música.
10.30 Instituto Cuyano de Cultura Hispánica.
10.35 Estampa ciudadana.
10.45 La voz de alemania.
11.00 Informativo.
11.05 Danzas y cantares nativos.
11.30 Escuela técnica Nº 3.
11.35 Melodías.
12.00 Informativo.
12.05 Concierto de mediodía.
13.00 Informativo (LRA, Bs. As.).
13.15 Joyas de la música.
13.30 Boletín Gobierno de Mza.
13.35 Sociedad árabe islámica de Mendoza.
14.00 Informativo.
14.05 Nuestro folklore.
14.30 Ventana de España.
15.00 Informatipo.
15.05 Selección típica.
15.20 Inquietudes docentes (homenaje de D. F. Sarmiento).
15.30 Desfile de ritmos.
17.00 Informativo (LRA Bs. As.).
17.30 Desfile de ritmos.
19.00 Melodías.
19.30 Tango y folklore.
20.00 Informativo.
20.05 Les habla Holanda.
21.00 Informativo.
21.15 Teatro lírico: Manon de Julio Massenet.
23.15 Simplemente... para recordar.
23.45 Informativo.
24.00 a 6.00 Desde Mendoza... junto a usted.

ADELANTE ALBIRROJOS...

1967
1969
1971
1972
1973
1974
1976

MENDOZA ESPERA!

NACIONAL 1976

ATLETICO CLUB SAN MARTIN, JUEGA:

PRIMERA FECHA: SAN MARTIN (Mendoza) vs. HURACAN (Buenos Aires)
SEGUNDA FECHA: SAN MARTIN (Mendoza vs. TALLERES (Córdoba)
TERCERA FECHA: ROSARIO CENTRAL (Rosario) vs. SAN MARTIN (Mendoza)
CUARTA FECHA: SAN MARTIN (Mendoza) vs. VELEZ SARSFIELD (Buenos Aires)
QUINTA FECHA: PLATENSE (Buenos Aires) vs. SAN MARTIN (Mendoza)
SEXTA FECHA: SAN MARTIN (Mendoza) vs. ALDOSIVI (Mar del Plata)
SEPTIMA FECHA: SPORTIVO PATRIA (Formosa) vs. SAN MARTIN (Mendoza)
OCTAVA FECHA: SAN MARTIN (Mendoza) vs. ALL BOYS (Buenos Aires)
NOVENA FECHA: UNION (Santa Fe) vs. SAN MARTIN (Mendoza)

A.C.S.M.

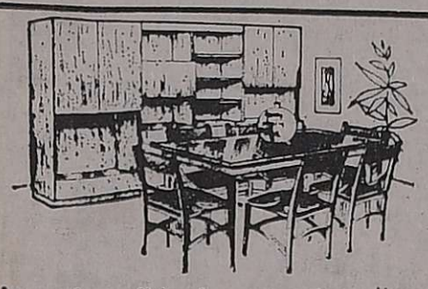

Muebles BARRACO

LA CASA QUE LLEVA AMUEBLADAS MAS CANTIDAD DE FAMILIAS EN LA CIUDAD DE SAN MARTIN

Jerarquía y eficiencia en su extensa línea de muebles y artículos del hogar.

Directamente de fábrica al precio más económico y sin intermediarios, lo más novedoso en juegos de living, tapizados en legítimo cuero o las más modernas telas.
Esmerada y fina terminación.

Visite nuestro Salón Exposición
PASO DE USPALLATA 262
Cdad. de SAN MARTIN

RADIADORES RYF SAN MARTIN Mza

RADIADORES **RYF** J. Rodríguez y Cía.
PRECIOS DE FABRICA A RADIADORISTAS
SARMIENTO 62 - TEL. 21241 - GRAL. SAN MARTIN (Mza.)

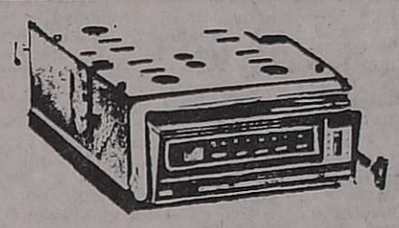

RADIO ELECTRONICA **RAUL VALENTE**
AUTO RADIOS - CAR STEREOS
VENTA - COLOCACION - SERVICE
Espejo 464 - Tel. 22902 - Gral. San Martín (Mza.)

AUTOSERVICIO
UPA
9 de Julio 515 - Gral. San Martín (Mza.)

TINGLADOS - TECHOS - GALPONES
Tinglados entrega inmediata - Precios confirmado.
MEDIDAS: 8,00 x 15,20 x 3,30 mts.
9,50 x 20,20 x 3,80 mts.
12,00 x 25,20 x 3,80 mts.
EXPERIENCIA - CALIDAD y SERIEDAD

TALLERES METALURGICOS
soler
RUTA 7 - Km. 1037 - TEL. 22956 - 21573
GRAL. SAN MARTIN (Mza.)

CASA
SOUKANI
TIENDA - ALMACEN
y RAMOS GENERALES
Calle Tropero Sosa esq. 16 de Setiembre
Gral. San Martín (Mendoza)

MUY PRONTO EN RIVADAVIA!!
Inaugura **PRISCO SPORT**
Todo el Deporte en Rivadavia
Representante de: "ADIDAS" - "TOPPER" "FULVENCE" - "SPORTLANDIA"
CASA CENTRAL: 25 de Mayo 239
Tel. 21441 - San Martín

AUTOSERVICE
"LA VENDIMIA"
de Hijos de Eduardo Grossi
ALSINA 417 - TEL. 21382
GRAL. SAN MARTIN (Mza.)

CAMPING - PESCA NAUTICA
DOBLE "A"
Las Heras y T. Thomas - Gral. San Martín (Mza.)

CORRALON Y ALMACEN
"DON JAIME"
Ventas por MAYOR y MENOR
MITRE 517 - TEL. 22140
GRAL. SAN MARTIN (Mendoza)

JUEGUE
QUINIELA OFICIAL
AGENCIA 40
Balcarce 27 - Tel. 21773
Gral. San Martín (Mendoza)

MECANICA INTEGRAL
FIAT
de Roberto Troyano
Prolongación Godoy Cruz S/Nº
Barrio Las Bóvedas
Gral. San Martín - Mendoza

ALVAREZ MUEBLES
Carpintería de Obras
Instalaciones
ALSINA 33 - TEL. 22091
GRAL. SAN MARTIN (Mza.)

JUEGUE Y GANE..!
AGENCIA DE PRODE Y QUINIELA
"TOMAS THOMAS 80"
La Agencia de la Suerte ! !
T. Thomas 80 - Tel. 22187
Gral. San Martín (Mza.)

Supermercado **RUTA**
VENGA... CONOZCA NUESTRO SURTIDO
Y GANE "LA DIFERENCIA"
RUTA 7 - Km. 1036 - Frente Bodegas Greco
Gral. San Martín (Mendoza)

EMPRESA DE PINTURAS "SAN MARTIN"
de NEGRI - ESPINOZA y PUEBLA
PINTURAS DE OBRAS EN GENERAL
Responsabilidad y garantía en sus trabajos ! !
SARGENTO CABRAL 261 - TEL. 22469
GRAL. SAN MARTIN - Mendoza

AUTOSERVICE
CABRERA Y FANIN
Viamonte y Moreno - Tel. 21942
GRAL. SAN MARTIN (Mza.)

SCARLATA
Goma S.R.L.
Distribuidores
PIRELLI
25 de Mayo 287 - Tel. 21810 - 22392
B. Sur Mer 364 - Tel. 22243
GRAL. SAN MARTIN (Mendoza)

ELECTRICIDAD - ENCENDIDO - CARBURACION
BOMBA DE NAFTA
LINEA COMPLETA DE REPUESTOS
"ELECTRIC-AUTOMOTOR" de GARRO y PALERMO
ALTE. BROWN 376 - GRAL. SAN MARTIN (Mza.)

LIMPIEZA Y ATENCION INTEGRAL DE EDIFICIOS
LAVADO DE ALFOMBRAS
ESPOGROSS
EMPRESA DE LIMPIEZA
de Francisco C. Grossi y Gaspar S. Espósito
SAAVEDRA 317 - TEL. 21382
GRAL. SAN MARTIN (Mza.)

PERFUMERIA Y COSMETICA
Marcelo
25 de Mayo 222 - Tel. 21289
GRAL. SAN MARTIN (Mendoza)

ATENDEMOS PERMANENTEMENTE
TAMBIEN SABADO Y DOMINGO !!
GOMERIA "EL CONDOR" de J. Rodríguez y S. Salort
Venta de Cubiertas Nuevas y Usadas
RUTA 7 - Km. 1035 - GRAL. SAN MARTIN (Mza.)

CARLOS MOSCETTA e HIJOS

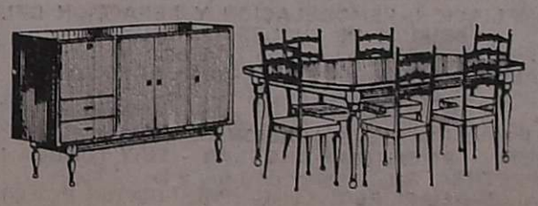

AHORA EN NUESTRO LOCAL DE EXPOSICION !!
Admire los modelos de MUEBLES RUSTICOS de nuestra fabricación.
Exposición y ventas 25 de Mayo 380 - Tel. 21401
Fábrica: Godoy Cruz 174 - Gral. San Martín (Mendoza)

Descubrieron un reducto de un grupo subversivo

Las fuerzas de seguridad secuestraron armas y explosivos y un fichero donde consta la serie de crímenes cometidos

BUENOS AIRES, 10 (NA). Otro rudo golpe fue asestado a la subversión por las fuerzas legales, al descubrir un reducto de una rama escindida de la organización declarada ilegal en 1973, en el que se secuestró gran cantidad de armas y explosivos, así como un fichero completo de la organización, donde constan las acciones subversivas llevadas a cabo por la misma, informóse hoy aquí oficialmente.

En el procedimiento, realizado en una finca céntrica de esta capital, se descubrió un taller de armado de pistolas ametralladoras, una imprenta, un taller de explosivos y un laboratorio químico. Sobre este exitoso procedimiento de las fuerzas legales informó esta noche el Comando Zona de Defensa Uno, mediante un comunicado en el que se expresa textualmente:

"Fuerzas conjuntas dependientes del Comando de Zona I, luego de una amplia investigación, llegaron a detectar en los últimos días de agosto, que en la calle Lavalleja 168 de esta Capital Federal, se encontraría uno de los reductos de una rama escindida de la organización declarada ilegal en 1973". "La casa consta de dos plantas con seis ambientes en total. Ante la certeza de que los delincuentes subversivos, por la inminencia de su aniquilamiento podrían haber abandonado la finca y preparado trampas explosivas para dinamitarla, se procedió a la irrupción y posterior registro con las precauciones que la situación imponía".

"Así pudo comprobarse que en el interior, y en diferentes lugares se encontraban cargas de poderosos explosivos listos para detonar cuando alguien penetrara. Desactivados los mismos, se procedió a la inspección de la vivienda, determinándose la existencia de diferentes talleres y depósitos, a saber: 1º) Un taller de armamento para la preparación y armado de pistolas ametralladoras Carl Gustav.

2º) Un taller de electrónica para la confección de artificios para hacer detonar artefactos explosivos por control remoto y para el armado y reparación de transreceptores.

3º) Una imprenta, a nivel nacional, con máquinas para el proceso de impresión Offset y diferentes planchetas para la falsificación de documentos.

4º) Un taller de explosivos y laboratorios químico para la confección de artefactos y mezclas explosivas, como también para la carga de cartuchos para escopetas automáticas.

5º) Un depósito general de publicaciones bibliográficas.

"Además, se logró el secuestro de un fichero completo de la organización donde constan las acciones subversivas llevadas a cabo, armamento, munición, explosivos y maquinarias de origen extranjero de alto costo como baciloscopio, tester electrónico, maquinarias impresoras y fotocopiadoras tipo Offset, guillotina, etc., de propiedad de la organización.

Conclusiones

"Conclusiones que surgen del procedimiento realizado por las fuerzas legales: 1) Se logró infligir otra seria derrota que, sumada a las anteriores, permiten valorar que dicha organización se encuentra desarticulada en su rama logística y con serias limitaciones en su accionar delictivo.

2) Se comprueba una vez más la enorme cantidad de dinero que mueven las organizaciones subversivas, producto de robos, secuestros, e intimidaciones.

3) Se comprueba la existencia de una profusa bibliografía (manuales, folletos y libros) de neto corte subversivo pronta a ser distribuida entre la población para ganar adherentes.

4) Se comprueba fehacientemente la autoría por parte de la organización de asesinatos, robos, ataques y secuestros".

"Reflexione la población: las cargas explosivas colocadas para hacer volar la finca de Lavalleja 168 no sólo afectaría a ella sino a media manzana, destruyendo su propiedad e hiriendo a su familia. La difusión de la literatura extremista entre la juventud argentina, es decir, entre sus hijos, es el engaño intelectual que la desvía de la formación hogareña, pudiéndolos convertir en asesinos. Tome partido: la bandera azul y blanca o la roja; paz o destrucción; construir o destruir".

Colabore: usted puede presenciar hechos que llamen su atención póngalo en conocimiento de las fuerzas legales al teléfono 111".

Juntamente con este comunicado, se distribuyó un plano de la finca allanada así como fotografías de los distintos talleres encontrados, armas etc.

Actos criminales

En las fotografías se observan, entre otras, una ametralladora pesada calibre 12,70 mm.; ametralladora Fal, Bataan 12/70, etc. También se dio el siguiente listado de los "principales actos criminales desarrollados por la organización subversiva, autoatribuidas por ella y que consta en el fichero secuestrado:

8 de marzo 73: secuestro de Héctor Ricardo García (diario Crónica).

19 marzo 73: copamiento del puesto policial de puente Saavedra.

20 marzo 73: toma de Ciabasa en Dock Sud y destacamento de policía ferroviaria.

15 abril 73: toma del aeródromo de San Justo y destrucción de un avión militar.

21 abril 73: copamiento de Ingeniero Maschiwitz.

20 de abril 73: homicidio del contralmirante Hermes Quijada.

7 mayo 73: intento de secuestro del gerente de análisis y costos de Ford Motor.

26 agosto 73: secuestro Carlos Alberto Bianco (Cofepena).

10 de setiembre 73: Secuestro del apoderado del diario Clarín, doctor Sofovich.

2 de enero 74: Secuestro del señor Julio Baraldo.

28 abril 74: Asesinato del doctor Jorge Quiroga.

28 de octubre 74: Asesinato del profesor Jorge Bruno Genta.

22 de diciembre 74: Asesinato del doctor Carlos Saccheri.

28 de diciembre 74: Robo a camión blindado, llevándose 180 millones de pesos.

29 de enero 75: Asesinato del doctor Armando Canziani.

7 de febrero 75: Asesinato del señor Antonio Muscat, gerente de Alba.

12 de marzo 75: Asesinato de dos policías en puesto policial de avenida General Paz y Crovara.

21 de julio 75: Ataque a la comisaría de Wilde.

10 de setiembre 75: Ataque con bazookas a la delegación Avellaneda de la Policía Federal.

18 de septiembre 75: Asesinato del vicecomodoro Rolando Silioni.

25 de julio 76: Asesinato del comisario Gascón.

2 de Julio 76: Secuestro del directivo de Fabril Financiera Dante Tarana.

12 de agosto 76: Asesinato del comisario general (R) Florentino Alberro.

Armas y una imprenta hallaron en Tucumán

ROSARIO, 10. (NA). — Durante un procedimiento realizado en la ciudad de Corrientes, fuerzas militares descubrieron una imprenta subversiva como también armas, granadas y explosivos, según informó hoy oficialmente el comandante del Segundo Cuerpo de Ejército, general Genaro Díaz Bessone.

El comunicado militar expresa textualmente: "En la ciudad de Corrientes, jurisdicción de la 7ª Brigada de Infantería, después de minuciosas investigaciones, fuerzas combinadas de Ejército y de Seguridad, allanaron la finca ubicada en la calle Guido Spano, entre Vélez Sársfield y Perú, y se constató que en su interior funcionaba una imprenta clandestina perteneciente a la organización declarada ilegal en último término.

"Además se halló gran cantidad de documentación subversiva, de nivel nacional y local; granadas de mano fabricadas por la referida organización, armas cortas y largas, una máquina de escribir, un mimeógrafo y dinero.

"Luego de un detallado estudio de la documentación capturada —prosigue el comunicado— se procedió a realizar numerosos allanamientos dentro del ejido de la ciudad de Corrientes.

"También —se agrega— el Comando de la 7ª Brigada de Infantería pudo constatar una vez más, el alto espíritu de combate de las fuerzas del orden y el elevado sentido de colaboración puesto de manifiesto por parte de la población".

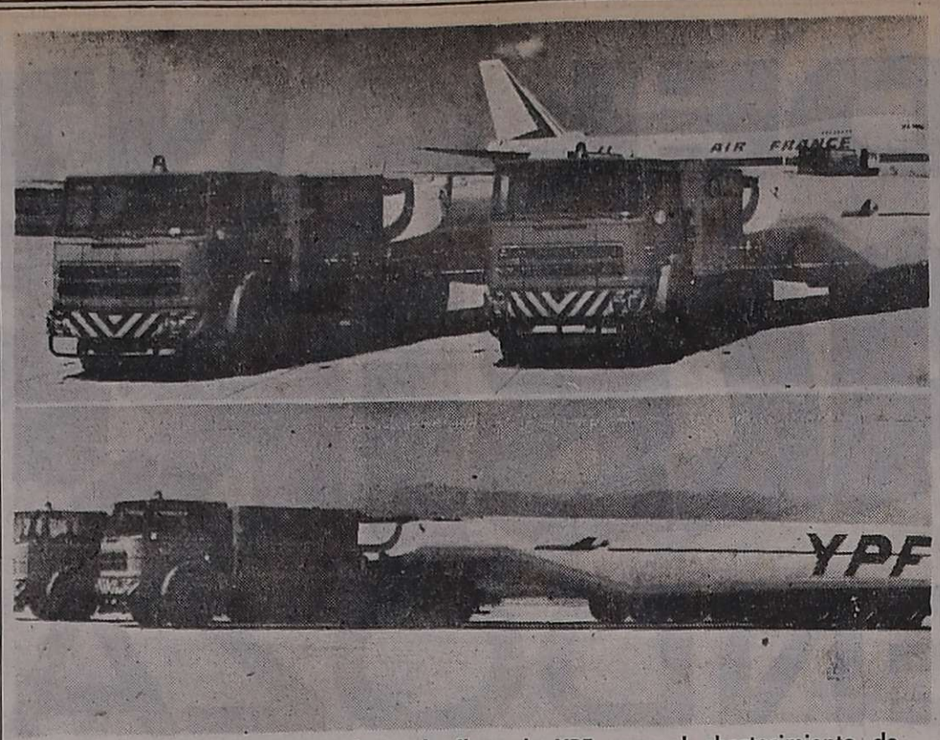

Nuevos camiones incorporados a la flota de YPF para el abastecimiento de combustible en estaciones aéreas. (Radiofoto de NA).

YPF tiene enormes camiones para abastecer a los aviones

BUENOS AIRES, 10 (NA). — Dos enormes camiones tanques, de moderno diseño adaptado a las características de los gigantescos aviones que Aerolíneas Argentinas agregará a su flota a partir de octubre próximo, fueron adquiridos por Yacimientos Petrolíferos Fiscales con el propósito de atender su abastecimiento de combustible, que alcanza cifras de impresionante magnitud.

Se trata de los tanques de mayor tamaño construidos en el país, con una capacidad de 65.000 litros cada uno; fueron fabricados en aluminio por la firma Demayo-Lonardi y son impulsados por camiones Fiat 697, único vehículo fabricado en la Argentina capaz de transportar las 80 toneladas de peso de todo el equipo.

Sus características, permiten cargar en cada ala del avión cuatro mil litros de combustible por minuto, por lo que el aprovisionamiento de los 200 mil litros que, como máximo, llevan los Jumbo Jet Boeing 747-287 B, podrá hacerse en solamente 16 minutos.

El motor del camión, de 260 caballos de fuerza, permitirá suministrar los 130 H.P. que requiere la bomba de carga.

Cada unidad que posee 25 metros de largo entre paragolpes, esta dotada en la parte posterior de una plataforma hidráulica capaz de elevar al operador hasta el ala del avión. La altura de las cisternas es de 2,50 metros, con el fin de no poner en peligro los alerones.

El conjunto reabastecedor está complementado con un gabinete anterior. Dotado con dos carretes de manguera de 35 metros de largo cada uno, accionados mediante motores hidráulicos que permiten también abastecer aeronaves de tipo convencional.

Cuentan, asimismo, con todos los dispositivos de seguridad concebibles como el "de control de hombre muerto", que bloquea el sistema en caso de un accidente al operador, extintor automático de incendio, bloqueo de frenos mientras se realizan las operaciones de carga, descarga de electricidad estática, etc.

Severas multas a infractores en ferrocarriles

BUENOS AIRES, 10 (NA).— El personal de guardatrenes está aplicando multas de 700 pesos a quienes viajan sin boleto o prolonguen su viaje más allá del valor pagado por el pasaje.

Ello —según se informó— se debe a que la Empresa Ferrocarriles Argentinos ha puesto en aplicación la indexación de las sanciones económicas por infracciones al reglamento general.

Además, las multas serán actualizadas de acuerdo con las modificaciones que se produzcan en el régimen tarifario, siguiendo el sistema de indexación.

En las estaciones de ferrocarriles se exhibe el monto actualizado de las distintas penas, observándose que por subir o bajar de los coches en movimiento, deben pagarse 350 pesos. Por cambio de clase sin aviso, 350. Por portar armas de fuego, 350 pesos.

Una de las infracciones más comunes: fumar en coches no habilitados para ello demandará una erogación de 350 pesos. Por escuchar receptores o reproductores de sonido, 350. Por exceso de equipaje, 350.

Las más onerosas corresponden al hecho de impedir al personal el cumplimiento de sus funciones, que oscila entre 700 y 3.500 pesos; atacarlo en el cumplimiento de sus funciones, de 2.100 a 21.000 pesos y el lógico arresto de 15 días a 3 meses.

El Presidente se reunió con integrantes del gabinete

Se refirió a su reciente gira e impartió instrucciones

BUENOS AIRES, 10. (NA). — El teniente general Jorge R. Videla, presidió esta mañana una nueva reunión del gabinete nacional que se inició a las 9.10 y se prolongó durante cuatro horas y media.

En un breve paréntesis el jefe de Estado conversó con el ministro de Cultura y Educación, profesor Ricardo Bruera, con quien volvió a considerar la situación universitaria. Es sabido que se ha planteado un entredicho entre el titular de la cartera y algunos rectores. Es vocero de la expresión de estos últimos, el titular de la Universidad Nacional de Buenos Aires, ingeniero Alberto Costantini.

Durante la reunión del gabinete el presidente Videla reseñó los resultados de su reciente visita a las provincias de Santiago del Estero, Catamarca y La Rioja.

Sobre este particular, según trascendió, impartió instrucciones para que de inmediato se superen algunas situaciones críticas y se aceleren estudios para resolver otras de menor urgencia.

Posteriormente los ministros dieron a conocer sus criterios sobre la creación de un organismo de planeamiento —que seguramente tendrá nivel ministerial— y sobre cuyas misiones, organización y funciones, realizó una exposición el viernes anterior el general Ramón G. Díaz Bessone.

Este oficial superior, al que se menciona insistentemente como ttiular de ese organismo, ejerce actualmente el Comando del Segundo Cuerpo de Ejército.

Seguidamente cada uno de los ministros efectuó una suscinta información sobre las acciones que se cumplen en sus respectivas áreas.

Participaron de la reunión seis de los ministros y los secretarios del área presidencial. Los titulares de Economía —el doctor José Martínez de Hoz se encuentra en Bolivia en función oficial— y de Interior —el general Albano Harguindeguy se encuentra enfermo— fueron remplazados en la reunión por el secretario de Coordinación y Programación Económica, doctor Guillermo Klein (h), y el subsecretario de Interior, coronel José Ruiz Palacios.

Orlando Agosti se halla en Río Cuarto

RIO CUARTO, (Córdoba), 10 (Téiam). — El comandante general de la Fuerza Aérea, brigadier general Orlando Ramón Agosti, dijo hoy a los periodistas que "se está avanzando en procura de los objetivos básicos fijados por los documentos que fueron elaborados antes del 24 de marzo pasado".

Formuló estas declaraciones en el transcurso de una breve conferencia de prensa, al realizar una visita de inspección al área material de Río Cuarto.

Afirmó sobre el mismo tema, estar "convencido de que vamos avanzando, si no con toda la celeridad que uno desearía, pero con el sentido que nos hemos propuesto".

Al ser consultado sobre los logros más positivos del actual proceso, señaló que "sería muy largo enumerarlos. En términos generales creo que todos tenemos que ser conscientes de que por lo menos hemos salido del caos en que se encontraba el país antes del 24 de marzo".

Sobre la lucha contra la delincuencia subversiva, la calificó como de "muy positiva, desde el momento que la subversión, si bien no está totalmente erradicada del país, se ha avanzado muchísimo en este sentido".

Agregó que "la Fuerza Aérea participa con las otras fuerzas armadas, en igualdad para la erradicación subversiva" y que también "evalúa todo lo que se realiza en las distintas áreas de gobierno", contestando a una pregunta.

En lo que hace a la actividad del área material Río Cuarto, dijo que "le interesaba toda la actividad de la misma, pero en especial cómo se va desarrollando el armado de los aviones A4-C" afirmando que "se está cumpliendo el programa fijado, al día".

Por último subrayó que "en materia de equipamientos, la Fuerza Aérea y, en función de ser concientes de la situación económica del país, no tiene previsto grandes adquisiciones. La fuerza en estos momentos, lo que pretende, por sobre todas las cosas, es mantener en condiciones lo que ya tenemos".

Tras permanecer por más de tres horas en la base de Las Higueras, emplazamiento del área material, el brigadier Agosti retornó a la Capital Federal.

Videla asistirá a la botadura de un buque

BUENOS AIRES, 10 (NA). — El teniente general Jorge R. Videla, presidirá mañana a las 11, en Río Santiago, la bendición y botadura del buque "Ciudad de Berisso", en compañía del comandante general de la Armada, almirante Eduardo E. Massera, se informó hoy oficialmente.

La ceremonia se iniciará con la interpretación del Himno Nacional, y seguirá con la bendición del navío por parte del párroco de Berisso, presbítero Ambrosio M. Boutell.

Luego que el titular de astilleros y fábricas navales del Estado, vicealmirante Federico Larrinaga, pronuncie el discurso de circunstancias el "Ciudad de Berisso" será deslizado al agua.

El buque, con un porte bruto de 23.700 toneladas, es el de mayor volumen que se ha construido en el país.

Será destinado a la Secretaría de Intereses Marítimos y aplicado al transporte de mineral de hierro de los yacimientos de Sierra Grande a las plantas de Somisa.

Tiene una eslora total de 178,35 metros, manga moldeada de 22,60 metros, calado de diseño de 9,22 metros, capacidad de 27.900 metros cúbicos, y siete bodegas.

El Día de la Infantería se conmemorará en Córdoba

Participarán del acto tropas de Tucumán y de Mendoza

CORDOBA, 10 (NA). — Con una formación especial a la que concurrirán efectivos militares de las brigadas 8ª y 5ª, con asiento en Mendoza y Tucumán, respectivamente, será conmemorado mañana en esta ciudad el Día del Arma de Infantería.

La ceremonia se iniciará a las 11 presidida por el comandante del Tercer Cuerpo de Ejército, general de brigada Luciano Benjamín Menéndez, en la plaza de armas "Teniente General Juan Carlos Sánchez", del organismo a su cargo.

En la oportunidad usará de la palabra el coronel más antiguo del arma de infantería, actual ministro de Gobierno y segundo comandante de la 4ª Brigada de Infantería Aerotransportada, coronel Miguel Angel Marini.

Anoche, en una disertación efectuada por la red provincial de radio y televisión, el jefe del Regimiento 2 de Infantería Aerotransportada, teniente coronel Carlos Pino, reseñó la historia del arma que nació el 29 de mayo de 1810 con la creación de los regimientos Uno y Dos, organizado sobre la base del Cuerpo de Patricios que mandó Cornelio Saavedra.

Dijo en el transcurso de su homenaje que "la infantería, reina de las batallas argentinas, tiene fuerza telúrica porque su sangre está más cerca del suelo; sus integrantes, como las raigambres ocultas de los árboles nobles, están adentradas más profundamente, al ocupar, dan título de propiedad al terreno que se mantiene y sobre el cual se muere o se vence".

"La historia de la infantería argentina —prosiguió el teniente coronel Pino— es la historia del hombre argentino; desde el soldado criollo de la independencia, avezado cuchillero que esgrimió con igual maestría el lazo y las boleadoras como el fusil y la bayoneta, hasta el soldado de hoy que combate con singular motivación y con innegable valor en cualquier lugar del territorio nacional. El infante argentino es finalmente un hombre común igual a los demás argentinos, medularmente libre, altivo y soberano pero con un Dios a quien reza, con una familia que modela y que preserva, con una patria cristiana, laboriosa, sana y pacífica a quien sirve con lo mejor de sus fuerzas", concluyó.

Videla irá hoy a una ceremonia en Campo de Mayo

BUENOS AIRES, 10 (NA). — El comandante general del Ejército, teniente general Jorge Rafael Videla, presidirá mañana el acto central en celebración del día del arma de infantería, que se cumplirá a las 10 en la escuela de Infantería con asiento en Campo de Mayo.

La ceremonia se iniciará con la presentación de los efectivos al comandante general, tras lo cual se ejecutará el Himno Nacional.

Luego el vicario general castrense, monseñor Adolfo Tortolo, hará una invocación religiosa y pronunciará un discurso el presidente de la comisión del arma de infantería, general de división (R) Rosendo María Fraga.

Seguidamente se procederá a la entrega de premios y distinciones al personal superior y subalterno del arma que se ha hecho acreedor a las mismas y el acto finalizará con un desfile de los efectivos que participaran en la formación.

Se analizó el proyecto de régimen previsional

BUENOS AIRES, 10 (NA). — El proyecto que establece el dictado de un nuevo régimen previsional fue analizado hoy en profunidad en la subcomisión respectiva de la Comisión de Asesoramiento Legislativo.

El estudio se llevó a cabo con la presencia del secretario de estado de Seguridad Social, Santiago de Strada, quien efectuó un informe de los fines perseguidos por la norma elaboradora en el Ministerio de Bienestar Social.

Aunque no se proporcionó información oficial sobre la presencia del funcionario, informes logrados al término de la reunión permitieron establecer que deliberó con los especialistas del ente por espacio de dos horas.

Esta es la primera reunión que se realiza con un funcionario del Poder Ejecutivo en el estudio de esta iniciativa, habiéndose señalado en esferas del organismo colegiado que sólo a este nivel se organizarán encuentros para recabar opiniones sobre el tema.

De tal modo, organizaciones sindicales de jubilados que deseen exponer su opinión, lo deberán hacer mediante la remisión de memorandums.

Como se recordará, el proyecto presenta, como principales características un reajuste en las prestaciones otorgadas con anterioridad; la obligación de iniciar aportes a partir de los 16 años de edad y establece que el haber máximo jubilatorio no podrá exceder de diez veces al haber mínimo en vigencia.

Superó los seis kilos un bebé que nació en el Chaco

RESISTENCIA. 10 (Télam). — Un bebé, que nació el miércoles en Villa Angela, pesó en el momento del parto 6,050 kilogramos, informaron las autoridaes del hospital "Salvador Mazza", de esa ciudad.

Destacaron los médicos que el alumbramiento "fue completamente normal" y que la criatura, del sexo femenino, "no experimentó ningún malestar en las primeras horas de vida".

La robusta niña es hija de Linda Sandoval de Ruffino, de 38 años, quien tiene otros ocho hijos, seis de los cuales son varones, su esposo, Giacono Ruffino, trabaja como encargado en la necrópolis de Villa Angela.

Esta es su futura casa

LICITACIONES

MINISTERIO DE ECONOMIA
CORPORACION DE EMPRESAS NACIONALES
AGUA Y ENERGIA ELECTRICA
EMPRESA DEL ESTADO
GERENCIA EXPLOTACION REGIONAL CUYO
Licitación Pública Nº 17

Llámase a LICITACION PUBLICA para el día 4 de Octubre de 1976, a las 11 horas, para la preselección de Empresas dedicadas al procesamiento de datos, radicadas en la Ciudad y Gran Mendoza, y de presentación de ofertas para la contratación de las tareas del facturado de energía eléctrica y varios correspondientes a la jurisdicción de la Gerencia Explotación Regional Cuyo (Mendoza y San Juan) y de la Gerencia Explotación Regional Centro (San Luis y La Rioja), según exigencias, detalles y especificaciones técnicas insertas en pliego.

Pliego e Informes: Oficina de Compras, Avda. San Juan 470 - Mendoza.
Valor de la Documentación: Un mil pesos ($ 1.000,00)

9|9|F|25582|14|9|A

MINISTERIO DE ECONOMIA
Corporación de Empresas Nacionales
Yacimientos Carboníferos Fiscales

Llámase a LICITACION PUBLICA Nº 98/76 por el transporte, en camiones volcadores, de 5.000 toneladas de carbón bruto desde Destilería Luján de Cuyo y 10.000 toneladas de carbón residual desde Parque Industrial Petroquímico, ambas hasta estaciones Cruz de Piedra, Mayor Drummond, u otras, en Provincia de Mendoza. Apertura de las ofertas: 24 de Setiembre de 1976, a las 10 horas, en forma simultánea en Delegación Ventas: Belgrano 854, Mendoza, y en Sede Central: Avda. R. Sáenz Peña 1190, Capital Federal. Informes y Pliegos en los mismos.

10|9|F|26311|13|9

Ministerio de Economía
Corporación Empresas Nacionales
YACIMIENTOS PETROLIFEROS FISCALES
Administración Mendoza

LICITACION PUBLICA
AM. Nº 1.314

Transporte de fuel-oil en camiones tanque, desde Planta de Almacenaje Luján de Cuyo, hasta lugares de consumo de área Barrancas y zonas adyacentes.

Apertura: Día 1 de octubre de 1976 a las 15 horas, en calle Salta 672, Godoy Cruz, Mendoza.
Valor del pliego: $ 2.000,00.

7|9|F|25482|16|9

GOBIERNO DE MENDOZA
MINISTERIO DE OBRAS Y SERVICIOS PUBLICOS
DIRECCION PROVINCIAL DE VIALIDAD
LICITACION PUBLICA

Llámase a licitación pública para el día 22 de setiembre de 1976, a las 10 horas con motivo de:
Expte. Nº 2358-OSC-1976
Provisión en obra de:
26.000 m3. Agregado pétreo para base estabilizada.
2.600 m3. Sueldo cohesivo.
9.100 m3. Agua.
Mejoramiento mediante enripiado de carril Norte Dpto. San Martín.
Valor de la carpeta $ 2.000,00
Apertura de Propuestas, ventas de carpetas e informes en Oficina de Compras de la D.P.V. sita en calle Carlos W. Lencinas s/n., Parque Gral. San Martín - MENDOZA.

11|9|F|26609|12|9

MUNICIPALIDA DE LA CAPITAL
LICITACION PUBLICA
EXPEDIENTE: 5205-V-74.

Llámase a licitación pública para el día 4 de octubre próximo a las 12 horas, a objeto de otorgar la explotación por el término de tres (3) años de las cincuenta y dos (52) pantallas de publicidad de dominio de la comuna, ubicadas en el radio de la ciudad capital, en un todo de conformidad a las disposiciones contenidas en el pliego de condiciones y de bases generales al que deberán ajustarse las ofertas presentadas.

Pliego de condiciones en Dpto. de Compras, Licitaciones y Concursos, 9 de Julio 500, 6º Piso, ciudad.

11|9|F|26545|11|9

GOBIERNO DE MENDOZA
MINISTERIO DE OBRAS Y SERVICIOS PUBLICOS
ESTACION TERMINAL DE OMNIBUS DE MENDOZA
LICITACION PUBLICA
Explotación Locales Comerciales

Llámase a LICITACION PUBLICA para otorgar la explotación comercial de locales en la ESTACION TERMINAL DE OMNIBUS DE MENDOZA. - La lista completa de los rubros previstos podrá ser consultada en las oficinas de la Dirección de la Estación Terminal de Omnibus de Mendoza, sita en Avda. de Acceso Este y calle Alberdi, Planta Alta, Ala Este, San José, Guaymallén. Desde el 15 de septiembre de 1976 se pondrán en venta las carpetas conteniendo la documentación licitatoria.
PRECIO DE LA CARPETA: $ 1.500,-.
La apertura de propuestas se realizará en esta Dirección el día 30 de septiembre de 1976, a las 8.30 horas.

10|9|F|26351|13|9|A

BANCO DE MENDOZA
LICITACION Nº 74/76 - 355
AMPLIACION, REMODELACION Y REFACCION DEL EDIFICIO DE SUCURSAL TUNUYAN
APERTURA: 5 de Octubre de 1976, a las 10 horas.
VALOR DEL PLIEGO: $ 1.000,- (UN MIL PESOS).
LICITACION Nº 75/76 - 356
PROVISION E INSTALACION DE ESTANTERIAS METALICAS SISTEMA ANGULAR - SUC. TUNUYAN
APERTURA: 5 de Octubre de 1976, a las 11 horas.
VALOR DEL PLIEGO: $ 300,- (TRESCIENTOS PESOS)
PLIEGOS E INFORMES: Departamento de Compras y Licitaciones de Casa Matriz, Gutiérrez 51, Mendoza, o en Sucursal Tunuyán, sito en San Martín y Sarmiento - Tunuyán (Mendoza).

10|9|F|26339|11|9

EDICTOS JUDICIALES

EDICTO. — Caja de Seguro Mutual Ley 1828, cita cinco (5) días beneficiarios Gumercindo Cardozo Herrera, para reclamos derechos seguro mutual. Carlos R. Nanclares, Gerente Interino.
10|9|C|883|14|9

EDICTO. — Caja de Seguro Mutual Ley 1828, cita cinco (5) días beneficiarios Juan Cercamondi Magagnini, para reclamos derechos seguro mutual, Carlos R. Nanclares, Gerente Interino.
7|9|C|914|11|9

EDICTO. — Caja de Seguro Mutual Ley 1828, cita cinco (5) días beneficiarios Juan Augusto Casanelli Riveros, para reclamos derechos seguro mutual. Carlos R Nanclares, Gerente Interino.
7|9|C|876|11|9

EDICTO. — Séptimo Civil Autos Nº 39.724 Dirección Provincial Vialidad c/Luis Alberto Ortiz y otros Expropiación, cita emplaza diez días demandados sucesores interesados terreno ubicado entre calles Moyano Rodríguez Moreno y Pública Costa de Araujo Lavalle superficie fracción a 15 Has. 249,90 m2 fracción B 13 Has. 4822,35 m2 fracción C 24 Has 8317,20 m2 inscriptas Registro Propiedad Raíz Nros. 6887 Fs. 63 Tº 32; 5170 Fs. 262 Tº 48 y 6740 Fs. 149 Tº 48 respectivamente de Lavalle Bajo apercibimiento ser representado Defensor Oficial (Decreto Ley 1447/75 Arts. 62, 72 CPC). - Rodolfo H. Puebla, Secretario.
8|9|F|25677|17|9

EDICTO. — Caja de Seguro Mutual Ley 1828, cita cinco (5) días beneficiarios José Camba Iturri para reclamos derechos seguro mutual. - Carlos R. Nanclares, Gerente Interino.
8|9|C|239|12|9

EDICTO.— Juez Segundo Juzgado Civil cita herederos y acreedores de Eusebio Gabriel Allendes, comparendo 13 de octubre próximo, a las 11,30 hs. Autos 104.769, Mza. 3.9.76 - Eduardo O. Giménez, secretario.
8|9|F|25527|12|9

EDICTO. — Juez 16º Civil, hace saber a Eduardo Adán Cádiz y Elba Eulogia Santander y a posibles interesados que Roberto Tránsito Morales y Eulogia del Carmen Castro solicitan adopción de Carmen Nelly Cádiz. Secretaria: Pablo Alberto Rinaldi.
9|9|C|859|12|9

EDICTO. — Caja de Seguro Mutual, Ley 1.828, cita cinco (5) días beneficiarios Yolanda Lidia Dejuan Cabrera, para reclamos derechos seguro mutual. - Carlos R. Nanclares, gerente interino.
9|9|C|538|13|9

EDICTO. — Juez Tercer Juzgado Civil, autos Nº 109.251: "Médici Mario M. c/ Juan D. Giménez p/Ord.", notifica a Juan D. Giménez, ignorado domicilio, la siguiente resolución: "///doza 1º de mayo de 1976.- De la acción instaurada, traslado al demandado por veinte días, con citación y emplazamiento, debiendo en igual plazo comparecer y constituir domicilio legal dentro del radio de este Juzgado, bajo apercibimiento de ley (arts. 21, 74, 75, 165, 167 y concordantes del Cód. Proc. Civil.- (Fdo.): Doctora Ana María Viotti - Juez". Arnaldo Andrés Frigerio, secretario.
9|11|C|518|13|9

EDICTO. — Juez Doce Civil cita y emplaza herederos y acreedores de Cristina Jofré, comparendo cuatro octubre próximo, once horas. Autos 71.620. Carlos M. Bavinian, Secretario.
9|9|F|17|9|A

EDICTO. — Primer Juzgado Civil, San Martín, cita herederos y acreedores de Francisco Valdivia comparendo treinta setiembre once horas, Esc. Act. Pedro Conrado Gianello, Secretario.
2|9|F|22533|11|9|A

EDICTO - Juez Segundo Juzgado Civil, San Rafael, secretaría 4, cita herederos y acreedores Amelia Riera de Fernández, comparendo veintisiete setiembre 1976, ocho horas autos 17.772. - Elda I. Savoy, Secretaria.
9|9|F|26275|17|9|A

EDICTO - Juez Segundo Juzgado Civil, secretaría Nº 4, San Rafael, hace saber herederos y acreedores de Luisa Villarroel, deberán comparecer en audiencia del veintidos de setiembre próximo a horas, bajo apercibimiento de ley. Autos número 17.802. - Elda I. Savoy, secretaria.
9|9|F|26270|17|9|A

El gobernador, el presidente de Giol y otras autoridades informaron sobre los detalles de la operación.

Se concretó la venta de vino común a Chile

Serán exportados 24 millones de litros

En una conferencia de prensa que se realizó en el Salón de Acuerdos de la Casa de Gobierno, el gobernador de la Provincia, brigadier (R) Jorge Sixto Fernández y el presidente de Giol, ingeniero Salvador Puliafito informaron que se concretó exitosamente la venta a Chile de una partida de 24 millones de litros de vino común a granel.

Se hallaban presentes el ministro de Economía, ingeniero Felix Carlos La Red; el interventor en el Instituto Nacional de Vitivinicultura, general (R) Aniceto Pérez; el subsecretario de Industria, Comercio y Minería, doctor José Mateu Muñoz y otros funcionarios.

En primer término, el gobernador expresó su satisfacción por la realización de la venta. Seguidamente, el presidente de Giol, ingeniero Puliafito, dijo que el envío del vino a Chile se hará por dos vías diferentes: 20 millones de litros serán remitidos por barco desde Buenos Aires, y los 4 millones restantes, directamente por el ferrocarril Trasandino. Aclaró que el transporte a Buenos Aires de la partida que se enviará por barco se efectuará también por ferrocarril. En la operación marítima de traslado intervendrán —informó— cinco buques noruegos, con capacidad de 4.000 toneladas y provistos de cisternas de acero inoxidable que pasarán por el Cabo de Hornos y desembarcarán en el puerto chileno de San Antonio.

Aclaro que no se realiza la totalidad del envío por vía terrestre debido a que las fechas de entrega vencen antes de fin de año, y que el transporte por ferrocarril de un volumen tan considerable ofrece dificultades. Explicó que, por los grandes desniveles existente en la zona fronteriza, solamente seis vagones pueden utilizarse en un convoy para llegar a Las Cuevas, y que en el sector chileno únicamente dos o tres vagones pueden descender juntos en cada oportunidad. Agregó que, de todos modos, la diferencia de costo por transporte que supone la utilización de la vía marítima no es muy significativa, y puede ser absorbida por los importadores.

Empresa concertada

Dijo también el presidente de Giol que se trata de la más importante operación de exportación de vinos realizada hasta la fecha, y que participan de ella Giol, Cavic, y la empresa Vinos Argentinos S.A., por partes iguales.

Interrogado el gobernador sobre la posible veracidad de los rumores procedentes de Chile, según los cuales el envío del vino mendocino habría provocado protestas de los productores del vecino país, respondió que en toda operación comercial de carácter internacional, los sectores interesados manifiestan sus opiniones. "En este caso —dijo la mejor respuesta que puedo dar a la pregunta es la noticia de que la operación ha sido felizmente concretada".

Ante el interés de los periodistas por saber si existe la posibilidad inmediata de efectuar otras ventas de vinos al exterior, tanto el gobernador como los funcionarios presentes indicaron que esa posibilidad no puede descartarse, y que la compra realizada por los importadores chilenos constituye una importante apertura de la producción mendocina hacia un mercado que hasta ahora había permanecido cerrado.

Por su parte, el interventor del Instituto Nacional de Vitivinicultura, general Pérez, destacó que las paridades cambiarias actualmente en vigencia son netamente favorables para la exportación de todos los productos de la industria vitivinícola.

Educacionales

Docente jubilada. — Tras 25 años de meritoria labor en la docencia, ha obtenido su jubilación la señora Nelly Caperón de Laurienté. Obtuvo su título de maestra en el Colegio "Sagrado Corazón", en 1951, y de inmediato inició su labor docente como maestra de la escuela "José Bruno Morón", de Guaymallén. Posteriormente fue trasladada a las escuelas "Francisco Arias" y "Juan Galo Lavalle". En 1960 fue designada directora maestra de la escuela "Carlos R. Grosso", de Lavalle, donde desplegó una intensa y amplia labor educativa y comunitaria.

Sra. Nelly Caperón de Laurienté

Con motivo de su jubilación, el personal de esta escuela, alumnos, ex alumnos, comisión cooperadora y vecinos le ofrecerán un agasajo hoy a las 19.30 en la sede escolar.

Jubilado. — Ha obtenido su jubilación luego de 34 años de intensa labor docente, el director de la escuela "Matías Zapiola", de San Carlos, señor Pedro Azín. Su título de maestro lo obtuvo en Córdoba en 1941 e inició su quehacer en la docencia, de inmediato en Tucumán. En 1945 fue nombrado en la escuela "Rufino Ortega", de Malargüe, y más tarde fue trasladado a las escuelas "Mateo Zerpa" y "Esteban Echeverría". En 1955 ocupó la dirección de la escuela "Matías Zapiola", cargo que hoy deja para obtener su jubilación. Con ese motivo mañana a las 10, se oficiará una misa en acción de gracias, luego será agasajado en el cine San Carlos y, por último, se le ofrecerá un almuerzo.

Sr. Pedro Azín

CRONICA POLICIAL

Parte de los elementos sustraídos y depositados en el domicilio de uno de los malvivientes.

Ladrones de garrafas y rieles de ferrocarril

LA PAZ. — Personal de la seccional 22ª de la policía, logró el esclarecimiento de robos que se venían cometiendo en esta villa, por valor de varios millones de pesos.

Ante denuncias de robos de garrafas de domicilios particulares y de un equipo fotográfico importado, valuado en $ 120.000 ley, perteneciente a la Escuela Nº 311 "Primera Junta", personal policial se abocó a la correspondiente investigación, logrando la detención de Marcelo Próspero Ríos, de 24 años, con domicilio en avenida San Martín número 801, de esta villa y de un menor de 17 años.

A raíz del interrogatorio a que fueron sometidos, los detenidos terminaron por confesar su directa participación en los hechos y al realizarse una pesquisa en el domicilio de Ríos, la policía se encontró con gran cantidad de fragmentos de rieles, los que habían sido robados de las playas del ferrocarril San Martín. Se estableció además, que otro cargamento había sido comercializado a los acopiadores de chatarra, Manuel García y Servando Santamaría, y que se necontraba en un puesto de las inmediaciones.

Se calcula entre 4 y 5.000 kilogramos de rieles, la cantidad de material secuestrado; se logró, además, el secuestro del equipo fotográfico, que fue vendido en Chacras de Coria.

Económicas

Los empresarios mendocinos que viajaron a Miami.

Invitación de LAN Chile

Invitados por LAN Chile, viajaron con destino a Miami, EE. UU. agentes de viaje y turismo de Mendoza acompañados por el gerente de la sucursal Mendoza, señor Armando Bonacossa.

La invitación de la empresa aérea chilena responde al propósito de promover un mayor acercamiento entre las entidades y empresas dedicadas a incrementar el turismo interamericano y agradecer colaboración.

Las grandes almas son como las nubes: recogen para verter...
KALIDASA

En el día del MAESTRO un cordial saludo
Ediciones "COLEX LIBROS"
NECOCHEA 31 — MENDOZA
11|9|F|26696|11|9

Mayores créditos para la hotelería se ha reclamado

La posibilidad de que sea ampliada la línea de créditos destinada a la construcción, ampliación y reequipamiento de hoteles con miras al campeonato mundial de fútbol de 1978, se puso de manifiesto durante una conferencia de prensa mantenida ayer con el presidente de la Asociación de Hoteles, Bares, Confiterías y Afines, de Mendoza, señor Jose Martínez Sbriglio; el vicepresidente, señor Agustín Lores; el secretario, señor Osvaldo Citrino; los representantes de la entidad ante la comisión de Subsede Mendoza, señores Citrino, Lores, Vicente Aveni y Héctor Ramírez, y demás directivos de esa entidad.

Los informantes recordaron que el Banco Nacional de Desarrollo implementó una línea de créditos para la construcción de hoteles en Mendoza, Rosario y Capital Federal. tamoien se contempló la ampliación de los existentes y su reequipamiento. Entre las exigencias impuestas figura la construcción de hoteles de la jerarquía internacional de 3 soles, es decir, con mayores comodidades de las que ofrecen hoy los mejores existentes en Mendoza.

El monto total de lo destinado para tales créditos era de dos mil millones de pesos. Con posterioridad, manifestaron los informantes, se supo que la parte que correspondía a Mendoza sólo alcanzaba para la construcción de un solo hotel con las características exigidas y con una disponibilidad de 100 habitaciones.

En razón de ello podían quedar sin créditos los hoteles en construcción avanzada y, por consiguiente, las ampliaciones. Las exigencias mínimas de "3 soles" determinaron —manifestaron—, que muchos desistieran de sus intenciones, desalentados además en razón de que la partida para Mendoza no alcanzaría.

Frente a este panorama, la entidad dio a conocer la limitación de posibilidades de aumentar la capacidad hotelera y se solicitó a la comisión subsede Mendoza Mundial 78, su gestión ante las autoridades nacionales para la ampliación de esa línea de créditos, a fin de solucionar, aunque sea en parte, las necesidades de la hotelería mendocina.

Por intermedio del ministro de Bienestar Social, presidente de aquella comisión, se obtuvo una entrevista con el presidente del Ente Autárquico Mundial 78, general (RE) Antonio Luis Merlo. Los delegados que concurrieron a la entrevista sostuvieron la necesidad de que las exigencias debían adecuarse a la construcción o ampliación de hoteles de primera categoría, o sea de 2 soles.

Los directivos de la Asociación de Hoteles, Bares, Confiterías y Afines de Mendoza informan acerca de las últimas gestiones efectuadas para que se incremente la línea de créditos destinados a la construcción de hoteles.

De tal manera se permitiría un aumento de la capacidad hotelera, según expresaron los informantes, de 1.100 plazas o sea alrededor de 400 habitaciones, para lo cual también resultaba insuficiente la línea de créditos asignada a Mendoza.

Como consecuencia de esta gestion, el general Merlo, señalaron, inició inmediatas conversaciones con el Banco Nacional de Desarrollo para lograr: a) ampliación de la actual línea de créditos; b) nueva línea de créditos para que se concreten las construcciones detalladas, y c) líneas de créditos por intermedio de otros bancos oficiales.

Finalmente el presidente de la Asociación de Hoteles manifestó: "podemos decir que el deseo de construir hoteles de nuestros empresarios tiene repuesta favorable en el orden nacional y que en el curso del corriente mes conoceremos las bases de los nuevos créditos".

Culto católico

Nuevo párroco de la Iglesia La Merced

Por disposición de los Superiores Mayores de la Orden Mercedaria, el P. F. Fernando F. Ploza, quien venía ejerciendo su ministerio pastoral como superior y párroco del Convento y Parroquia de La Merced, de esta ciudad, ha sido elegido por el Venerable Definitorio Provincial para desempeñar el cargo de Superior del Colegio León XIII, en la ciudad de Córdoba.

Por tal motivo el P. F. Osmar Acastello ha sido designado para desempeñar las mismas funciones de su antecesor. En una ceremonia que se realizará hoy a las 20, el arzobispo de la Arquidiócesis de Mendoza, monseñor Olimpo Santiago Maresma, pondrá en posesión al nuevo párroco.

Asamblea en el Instituto de Cultura Hispánica

El Instituto Cuyano de Cultura Hispanica realizará mañana asamblea general ordinaria en su sede de calle Aristides Villanueva 389, ciudad. Se tratará la memoria y el balance del último ejercicio y se renovara parcialmente la comisión directiva para sustituir a los miembros, señora Elena Diez de Pincolini, profesor Pedro S. Martínez, profesor Toribio Lucero, profesor Rodolfo Borello, doctora Ana María Guiñazu, doctor Marcos Viñuela y los suplentes. También se elegirá un miembro de la presidencia colegiada en sustitución del profesor Atilio Anastasi, que termina su mandato.

Incrementan los avalúos para el bien de familia

El Poder Ejecutivo de la Provincia ha modificado, de conformidad a lo dispuesto por el artículo 8º) del decreto 2979/60, reglamentario de la Ley Nacional 14.394, los valores máximos establecidos para el "bien de familia".

El decreto respectivo lleva el número 2079 y se determina que, a partir del 1º de enero del presente año, los valores quedaron fijados en las sumas de 500.000 y 700.000 pesos como avalúo fiscal del "bien de familia", común y numerosa, respectivamente. A la vez, fue derogada toda disposición que se oponga al decreto 2079.

Cultos

Iglesia Evangélica Metodista. — La Superintendencia de la Región Cuyo informó que el pastor Juan A. Woods, de la iglesia de San Rafael, en reconocimiento a su prolongada y fecunda labor pastoral y educacional en la zona, ha sido invitado por la Iglesia Presbiteriana Unida, de los Estados Unidos de Norte América, para participar en un programa de intercambio pastoral, durante los meses de setiembre y octubre, que se hará en Michigan.

Por otra parte, la pastora Alieda Verhoeven, de la Ciudad de Mendoza, viajará en estos días a Europa, donde participará en varios encuentros ecuménicos y mantendrá entrevistas con autoridades eclesiásticas de Holanda, Francia, Inglaterra y Suza. También se reunirá con sus padres, residentes en Utrecht, para celebrar sus bodas de oro.

DE NUEVO CHEVROLET

Por 5a. vez consecutiva!

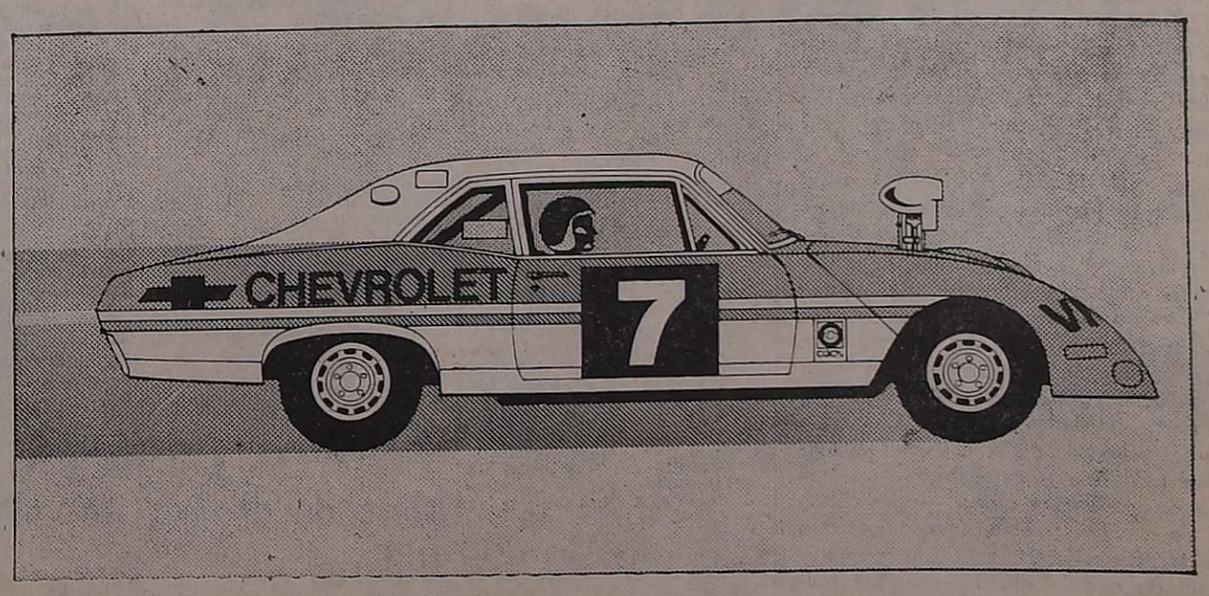

Roberto Mouras, con Chevrolet, ganó el Gran Premio del Llano disputado el domingo en Córdoba. Corriendo en muchos tramos bajo una intensa lluvia a 240 km.p.h., sobre caminos nevados y venciendo las más arduas dificultades, el bravo piloto obtuvo su 4a. victoria consecutiva en TC, proeza lograda únicamente por Emiliozzi hace diez años.

Con ésta ya van cinco carreras seguidas que se adjudica la marca Chevrolet, confirmando su alta calidad mecánica en las más duras circunstancias.

General Motors Argentina y su red de Concesionarios, al congratular a Mouras por su nuevo éxito, hacen extensiva esa felicitación a los miles y miles de usuarios que llevan esa misma calidad en sus vehículos Opel y Chevrolet. Una calidad que les permite triunfar en la carrera de todos los días. Una calidad ganadora.

OPEL GM CHEVROLET

Chevrolet siempre en carrera!

LOS ANDES
Fundado el 20 de Octubre de 1882 por el Dr. Adolfo Calle
Directoras:
Carmen Usandivaras de Calle
Elcira Videla de Schiappa de Azevedo
MENDOZA, SABADO 11 DE SETIEMBRE DE 1976

El gran honor de ser maestro

En una oportunidad Pío XII se refirió a la diferencia existente entre maestro y docente. Surgen de sus palabras muchas deducciones que parece beneficioso recordarlas en esta nueva celebración del Día del Maestro. Las circunstancias han determinado que sea preciso clarificar conceptos, con la finalidad específica de precisar las razones por las cuales debe sentirse un gran honor de ser maestro.

Decía Pío XII en su mensaje dirigido a los educadores italianos, que docente representa un concepto que alcanza todo lo dimensionable materialmente en el ámbito educativo (estatutos, escalafón). En cambio maestro, implica aptitudes que no son medibles, tales como la capacidad de servicio. Esta simple discriminación trae aparejada una serie de derivaciones, cuyo análisis nos lleva a valorar en su justa dimensión a estos profesionales que tienen reservada una de las funciones más nobles de la humanidad.

Podremos dejar para otra ocasión aquellas cuestiones materiales —entre otras la crónica postergación salarial— del maestro y que inevitablemente se traen a colación cuando aparece el deseo de sumir en las tinieblas la reputación de los integrantes del magisterio. La disyuntiva de la hora actual está en el maestro y en la valoración que merece en la estimación pública. Allí podremos encontrar los valores morales que deseamos restaurar; aquellos que recibimos por herencia y que aparecen como desgastados desde hace años por la influencia de factores diversos.

No son las cualidades personales las que permiten juzgar al maestro. Son las actitudes asumidas ante el formal compromiso materializado por su posición de líder en el área educativa. Es la vocación traducida en la entrega de sus facultades morales, más allá de sus posibilidades y de sus particulares intereses. Opinó Pío XII que es el compromiso con la verdad y el valor de asumir sus propias actitudes, el imponderable módulo con el cual debe realizarse la evaluación.

Por esta causa, la imagen del maestro no puede separarse ni siquiera un instante del ser empeñado en cimentar un trasvasamiento permanente y desinteresado hacia el educando, aun ante el eventual deterioro de su personalidad. Si no hay trasvasamiento, imposible será inculcar la fe y la esperanza que disciplinan la inteligencia y fortalecen la voluntad. Se caerá en la simple transmisión de conocimientos que en el mejor de los casos logrará una sólida formación cultural, pero nunca el modelo espiritual que es la esencia de la enseñanza.

No puede medirse, entonces, la cuota de vida que el maestro entrega en el cabal desempeño de su tarea con el racero común de actividades más circunscriptas psíquicamente. En su medida reside la dignidad del educador; una dignidad que merece la protección de la sociedad con la cual convive, porque su destrucción es equivalente a la destrucción de cualquier posibilidad de recuperación ante las afrentas de los tradicionales detractores. No es extraño, pues, que el buen maestro exhiba valientes posiciones cuando las circunstancias lo llevan a defender ese patrimonio tan codiciado.

Así se proyecta una figura de fundamental gravitación en la vida de los pueblos. Es un orgullo —el de ser maestro— que necesariamente debe ser compartido por los hombres de todas las esferas sociales y cualquiera sea su posición en el mundo. Unicamente a ellos puede recurrir cuando hay empeño en llevar adelante planes dirigidos a mejorar los niveles culturales y morales de los pueblos. Contribuir a elevar su jerarquía no es misión reservada a determinados ambientes, sino que es una obligación general establecida por la necesidad de abominar de los seres inteligentes sin moralidad.

Esta nueva celebración del Día del Maestro permite expresar el anhelo de que el maestro argentino se constituya finalmente en el ser apreciado y protegido por la sociedad. Que se cumpla con la necesidad de formar a una niñez con capacidad suficiente para vivir con belleza a fin de estructurar espíritus alegres; con la verdad para enrolarse en las buenas empresas y con la bondad para tener la mente sana.

Que alguien, alguna vez, redima a los maestros de la crónica postración a la que la sociedad los ha condenado, con excepción, claro está, de los países avanzados que, por virtud de una exacta evaluación de la labor que cumplen han sabido respetar, ponderar y cotizar su tarea.

Es lugar común, en la historia de nuestros maestros, la actitud oficial compartida por quienes desconocen el precio de tal apostolado, que no logra llegar a la heroica misión de trabajar diariamente esa difícil, frágil, aleatoria y por momentos deteriorante materia que es la niñez. Y para no caer en más consideraciones genéricas, baste la imaginación de quien, como padre, debe asumir la espinosa misión de serlo, para entender a esa entidad que lucha con decenas de caracteres, de sicologías, de particularidades distintas. Cuando a veces un solo hijo conmueve la mejor estructura paternal, la más solícita paciencia y capacidad emocional maternal, qué puede asignarse a quien —para colmo sin la posibilidad de ciertos correctivos enérgicos, sin la facultad que determina en cierto modo la sangre— debe seguir trabajando con la difícil —aunque preciosa—, materia infantil

Sin duda Pío XII iluminado por otra luz más profunda y honda, ha sabido cabalmente qué difícil y agotadora misión es la del maestro.

Universidades

Nacional de Cuyo

Dirección General de Educación Física. — Informó este organismo que prosigue la inscripción para gimnasia de damas destinadas al personal docente y no docente de la U.N.C. Estas clases se llevan a cabo los sábados a partir de las 9.30. También con el mismo horario, y en igual día, se dictarán las clases de gimnasia infantil para familiares directos de personal docente y no docente, con 4 años en adelante.

Departamento de Extensión Universitaria.— Hoy, a las 16, en el Colegio Universitario Central, San Martín 270, ciudad, continuará el curso de actualización y perfeccionamiento sobre adolescencia, que ha organizado el Departamento de Extensión Universitaria de la Universidad Nacional de Cuyo. En la oportunidad, la profesora Myriam Jatuff de González, se referirá al tema "El adolescente en las artes plásticas".

Facultad de Ingeniería. — Ha llamado a concurso para la provisión interina de los siguientes cargos docentes todos con dedicación simple: profesor titular de la cátedra de Dibujo; jefes de trabajos prácticos de las cátedras de Investigación Operativa, Finanzas y Empresas, Topografía, Geodesia, Geometría Analítica y Descriptiva, Algebra y Cálculo Numérico y Química General e Inorgánica; ayudantes de docencia de primera categoría para las cátedras de Procesos Industriales Unitarios, Física I y Tecnología Mecánica.

Las inscripciones se recibirán en mesa de entradas de la Facultad, en el Centro Universitario, y hasta las 12 del 15.

Facultad de Ciencias Médicas. — El 1º de este mes quedó abierta la inscripción al concurso de becas de estudios universitarios ofrecidas por el Ministerio de Asuntos Extranjeros de Francia (Dirección General de Relaciones Culturales, Científicas y Técnicas) para el período lectivo 1977-78. Estas becas se ofrecen a jóvenes graduados y profesionales argentinos que deseen perfeccionar sus conocimientos en Francia. Los interesados deben retirar las solicitudes en el Servicio Cultural de la Embajada de Francia, Basavilbaso 1253, Buenos Aires. Los del interior deben presentarse en la Alianza Francesa de su zona de residencia. La inscripción se recibirá únicamente durante el mes de setiembre y los que deseen conocer el reglamento pueden solicitarlo en la Secretaría Académica.

El Gobernador visitó ayer el departamento Lavalle

Prosiguiendo con sus visitas a los departamentos, el gobernador de la Provincia, brigadier mayor (R) Jorge Sixto Fernández, viajó en la mañana de ayer a Lavalle, donde escuchó una exposición del intendente sobre la situación de la Comuna y luego atendió audiencias y visitó el hospital y una escuela de Costa de Araujo.

El mandatario llegó a la comuna a las 8.45 acompañado de los ministros de Gobierno, comodoro Teófilo Ramírez Dolan; de Economía, ingeniero Félix Carlos La Red, y de Obras y Servicios Públicos, coronel Carlos Benito Pajariño; el asesor de la gobernación, señor Ricardo Melchor y los subsecretarios: de Gobierno y Municipalidades, doctor Raúl Correas; de Salud Pública, doctor Gerónimo Cañas, y de Servicios Públicos, ingeniero Ernesto Atilio Pascualich y el director de Municipalidades, coronel (RE) Fernando E. Cuartara.

Al llegar a la comuna las autoridades fueron recibidas por el intendente, señor Carlos Andrés Minoli, funcionarios de la Municipalidad y personal que revista en la misma. Tras los saludos, las autoridades provinciales fueron invitadas al despacho del señor Minoli, donde éste hizo su exposición sobre el departamento.

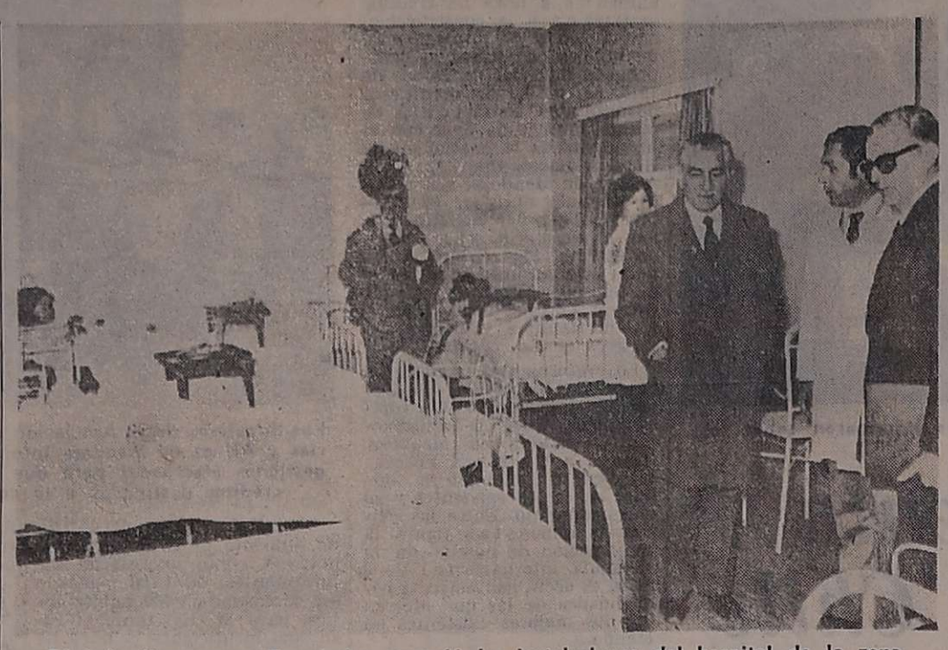

El brigadier mayor Fernández recorrió las instalaciones del hospital de la zona.

Despoblación y analfabetismo

En primer término lo ubicó geográficamente y dijo que la aridez es natural en la zona, característica que ha ido en disminución con el avance de los cultivos extensivos. El río Mendoza y el arroyo Tulumaya sólo conducen agua en épocas de aluviones, lo que contribuye en muy poco a la necesidad de regadío.

En 1947 el departamento tenía 12.431 habitantes; en 1960, 17.210 habitantes; o sea que en 13 años hubo una evolución del 50. Esto se debió a que en esos años se hizo una buena intensificación del cultivo de la vid. A partir de allí se inicia el estancamiento del departamento ya que hasta 1970 sólo hay un aumento de 178 habitantes.

Mientras en la provincia se produce un aumento del 1,1 para 1970, Lavalle permanece estable. Y ocurre en el departamento un fenómeno de despoblación, debido a la emigración. Se debe en gran parte a que se trata de una zona agrícola carente de industria.

El problema del analfabetismo que en la provincia es de un 8,5, se eleva en el departamento de Lavalle a un 18%.

Se hizo hincapié en que a pesar de la extensión del departamento, uno de los más grandes de la provincia, la zona cultivada es sólo del 2%.

Industrias

De la producción de uvas en el departamento, sólo se elabora en él, el 1,93%. En cuanto a la industria conservera "queremos un cambio —afirmó el intendente— porque la más grande ocupa solamente entre 40 y 50 obreros y tan sólo tres meses al año".

La red caminera tiene un 17,2% de caminos pavimentados, contra un 38,4% de la provincia en total; la red mejorada alcanza 1,6% contra un 20,2% de la provincia.

En este punto de la exposición el gobernador de la Provincia preguntó cuáles eran las causas de la deserción de la población, a lo que respondió el intendente que los centros poblados son más tentadores que los centros rurales, lo cual no es sólo un problema departamental, sino mundial. Las posibilidades que brinda la zona agrícola son mínimas, ya que no se les paga a los jornaleros lo que establece la ley y por lo tanto se busca trabajo en las ciudades. En el caso de Lavalle, la mayoría es contratista o trabajador rural. La mecanización del agro hace que la mano de obra se requiera cada vez menos.

Obras públicas

Brevemente, el intendente hizo conocer la cantidad y estado de las viviendas del departamento y del parque automotor que posee la Comuna, para referirse luego a las obras públicas.

En 1976 fueron terminadas 10 cuadras y están por inaugurarse el puente pasacalle y un pavimento que suma 110.000 pesos. Está a iniciarse la red de agua potable y cargadores de agua para tanques. Con respecto a los cargadores de agua para la zona rural, se hace a los distritos de Costa de Araujo y Tulumaya hasta Jocolí. Se piensa instalar un cargador en 3 de Mayo y otro en Jocolí. De esta manera se solucionaría el problema de distribución del líquido.

En lo que hace a la obra paralizada del departamento existe un cine-teatro-confitería que tiene ya el material por $ 300.000.000. Esto es importante si se tiene en cuenta que Lavalle no tiene cines.

Otra obra paralizada es la construcción del anfiteatro, donde se tiene ya el material destinado por $ 10.000.000. También el gimnasio polideportivo cubierto, son una parte realizada, por un monto de $ 500.000. Se solicitó ayuda al gobierno.

La obra de redistribución de agua potable, es la más importante, ya que se cree podrá terminarse en este año, lo que dependerá del presupuesto. Pero, acotó el gobernador, "el presupuesto ya está aprobado para el departamento". La obra abastecerá a 3.500 habitantes de la ciudad cabecera, respondió el intendente ante el interés del gobernador por este dato.

También se requiere la instalación de la red cloacal en la zona urbana, tanto en Villa Tulumaya como en Costa de Araujo.

Sobre la radicación de industrias, dijo el intendente que éste es un viejo anhelo del departamento. Para ello —acotó— se cuenta con la estructura necesaria y con infraestructura; el terreno tiene 700 hectáreas.

Solicitudes

Como síntesis de su alocución, el intendente expuso las necesidades más urgentes del departamento. Estas son: viales, obras de riego y radicación de industrias.

En cuanto a las primeras, solicitó la pavimentación de caminos ya existentes que rodean a zonas cultivables y que en determinadas épocas del año son intransitables; también, la apertura de redes camineras nuevas. Expresó que la solicitud a las necesidades viales, en parte, sería satisfecha si el camino que unirá a Córdoba con Cuyo pasa por Lavalle.

Existe, además, un camino enripiado que une San Pedro con Laguna del Rosario que atraviesa una parte cultivada y otra cultivable. De éste solicitó su mejoramiento.

Respecto a las obras de riego solicitó la impermeabilización del canal Sauce-Jocolí, que une la zona cabecera del departamento con la zona Noreste, que en su recorrido pierde un 40 % de su caudal por filtración. También solicitó la impermeabilización del tramo inferior del río Mendoza, que por la misma razón sufre pérdidas en su caudal. En relación a la radicación de industrias, explicó el intendente que se ha hecho un estudio de factibilidades para instalar un parque industrial en un terreno de 700 hectáreas que queda entre la cabecera del departamento y Costa de Araujo.

En este momento se está tramitando la transferencia de ese terreno a la comuna. La ubicación es ideal por ser una zona económicamente apta y poseer una estructura adecuada.

El intendente expresó que la radicación de ese parque industrial, además, posibilitaría mano de obra a los pobladores del lugar, ya que la capacidad ociosa en cierta época del año es considerable.

Se han establecido contacto con industrias conserveras y hace 2 años se hizo lo mismo con industrias metalúrgicas y carpinteras, por lo que una vez solucionado el problema del terreno, que en este momento ocupa la principal atención, se harán los contactos necesarios para efectivizar el plan proyectado.

Argentores denegó derechos de autor al director de la Fiesta de la Vendimia 1976

El Consejo Profesional de Teatro de Argentores ha producido un dictamen, aprobado por la junta directiva de la entidad, relacionado con el reclamo de derechos de autor realizado por el señor Abelardo Vázquez, que desempeñó las funciones de director de la Fiesta de la Vendimia de este año.

El reclamo estaba basado en la realización de una adaptación del libreto seleccionado, para lo cual no estaba expresamente autorizado. El autor del libreto, el señor Eugenio Carbonari, se negó a compartir derechos con el señor Vázquez y de allí el dictamen del Consejo Profesional de Argentores denegando derechos a este último.

El texto del dictamen expresa que:

"Oportunamente, el señor Eugenio L. Carbonari, de la ciudad de Mendoza, registró en esta entidad el libreto de su autoría titulado "Vendimia del agua fecunda" que obtuvo el primer premio en el concurso organizado por las autoridades de esa provincia para seleccionar la obra a ofrecerse en el acto central de la Fiesta de la Vendimia del corriente año realizado en el anfiteatro Frank Romero Day.

"A pesar de haberse establecido en las bases del concurso que el autor premiado tendría prioridad para ser designado director del espectáculo, recayó esa elección en el señor Abelardo Vázquez, quien inició su labor realizando, según él, una adaptación del libreto seleccionado para lo cual no contaba con autorización alguna.

"Considerando además el señor Vázquez que tenía facultades para reclamar derechos de autor por la labor que espontáneamente había realizado, los requirió de Argentores por intermedio de nuestra representación en la ciudad de Mendoza, lo que provocó la presentación del autor del libreto original, señor Carbonari, quien se negó rotundamente a compartir derechos con el señor Vázquez.

"De los antecedentes puestos a la disposición de este Consejo se establece por la propia manifestación escrita del señor Vázquez que éste no contaba con autorización alguna para realizar la adaptación que pretende reivindicar.

"Existe también una copia del informe elevado por el señor Vázquez a la Comisión de Turismo de Mendoza en el que se hacen observaciones sobre el libreto del señor Carbonari. De ellas se desprende que aquél tan sólo hallaba dificultades para concretar las indicaciones del autor en el aspecto escenográfico por impedimentos materiales y de carácter económico que el mismo atribuye a "a total inexperiencia del autor en esa materia". Se advierte que en ningún momento hace observaciones negativas relacionadas con el libreto ganador.

"El señor Vázquez pone en manos de Argentores documentos que avalan su labor realizada. Estos son croquis con detalles sobre el movimiento de los numerosos grupos artísticos que se mueven en el palco escénico en esta clase de espectáculos. Estos detalles son propios de la puesta en escena. En cuanto a la adecuación del libreto a las posibilidades materiales, es una labor que le correspondía, indiscutiblemente, en su condición de director.

"También surge claramente que el espectáculo se ha realizado sobre la base del libreto premiado, por todo lo cual consideramos que nada justifica el reclamo del señor Vázquez, cuya intervención no salió de los límites del director en escena, labor que no acredita derechos de autor no establecidos en las leyes relacionadas con esa materia y en consecuencia tampoco en las disposiciones y aranceles oficiales de Argentores".

Distintos problemas fueron planteados al mandatario

El gobernador saluda a una delegación de cooperativistas, que expusieron sus necesidades.

Tras escuchar la exposición del intendente, el gobernador atendió audiencias.

Primero recibió a los integrantes de la Cooperativa de Cortadores de Carne, que pidieron autorización para la construcción de un matadero frigorífico, que se instalaría en un terreno de 10 hectáreas que posee la entidad. Dijeron que ya han iniciado los trámites, cuyas notas se encuentran en el Ministerio de Economía. La obra se llevaría a cabo con recursos propios y ayuda bancaria. El problema radica en que la construcción estaba autorizada por la Ley Nacional de Carnes, que ahora no está en vigencia.

Respondió el gobernador que existe un impedimento legal de construir frigoríficos mataderos que puedan faenar una cantidad determinada de animales. Habrá que superar este impedimento o de lo contrario no se podrá dar la autorización.

Luego el gobernador recibió a los integrantes de la Cooperativa Agrícola de Transformación y Comercialización General Lavalle Limitada en compañía del ministro de Economía y del asesor de la Gobernación. El señor Manuel Moya López, presidente de la cooperativa, dijo que hace un año y medio se fundó, con 1.862 colonos y 500 socios accionistas. Se planificó un campo en el que se prevé la construcción de una iglesia, un hospital y una escuela. Solicitaron las perforaciones para obtener agua y la electrificación. El campo ya ha sido parcelado en unidades de 10 hectáreas, en un total de 500 parcelas. Para comenzar a trabajar necesitarían 30 pozos, porque los cultivos, que serán de forestación, requieren menor cantidad de agua.

El gobernador contestó que concretarán el plan y solicitarán asesoramiento técnico a las reparticiones del Estado. Una vez completado el plan, les dijo el brigadier Fernández, se vería la posibilidad de ayuda que prestaría el gobierno. Consideró, por otra parte, que el proyecto es muy interesante, porque significaría el afincamiento de la población en el departamento

La segunda audiencia fue con la Cooperativa Hortícola y Frutícola de Productores Unidos de Lavalle (COPUL). El presidente de esta entidad, señor Celestino Carletti, dijo que tienen una caldera con una capacidad de 50 metros, pero que no alcanza para cubrir todas las necesidades de la producción. Al efecto, dirigieron una nota a La Colina para solicitar el precio y comprar otra.

También solicitaron la provisión de hojalata, que ellos elaboran en la cooperativa. Al respecto, el ministro de Economía les adelantó que ya se ha previsto una cantidad de 100.000 latas para COPUL y que hagan gestiones ante Giol para la compra de hojalata, a fin de que la entidad estatal actúe con tiempo. Dijo también que hay un convenio entre el Banco Nacional de Desarrollo y la Dirección de Industrias, a fin de que ésta asesore y no se recargue tanto a las cooperativas.

La Cooperativa "Los Andes"

La Cooperativa Vitivinícola planteó el problema de la falta de agua para riego, porque aún no se han terminado algunas obras. Por otra parte, se refirió a los pagos a Irrigación, solicitando que se tenga en cuenta el año agrícola, ya que a veces deben efectuar los pagos cuando no disponen todavía del dinero. Dijo el gobernador que ya el intendente había planteado el asunto del agua en todo el departamento y que se ha previsto solucionarlo en forma integral. El problema es que una buena parte de los regantes no paga y no se llega a una recaudación suficiente.

En cuanto a la vasija vinaria, con un préstamo del Banco Nacional de Desarrollo lo llevaron en cabo, pero faltó techar. Les respondió el titular de Economía que el ministerio está en contacto con ese Banco y que intercederá para llegar a una solución.

Otras audiencias

La primera audiencia del director de Municipalidades fue con la Unión Vecinal Villa Tulumaya. Sus miembros plantearon al Cnel. Cuartara el problema del edificio del Banco de Mendoza, que funciona en forma precaria en una sola sala. El funcionario les manifestó que ya está el terreno para construir el Banco y, además, está aprobado el proyecto.

Otra solicitud de la Unión Vecinal es que se extiendan los planes de estudio de la escuela nocturna primaria. El director de Municipalidades manifestó que planteará a la Subsecretaría de Educación la reorganización del plan de estudio.

Posteriormente recibió a integrantes del Club de Leones de Lavalle, que solicitaron la construcción de un edificio para el Banco de Mendoza, respondiéndosele lo mismo que a los integrantes de la Unión Vecinal Villa Tulumaya.

Obras y Servicios

El coronel Pajariño atendió las audiencias acompañado por el subsecretario de Servicios Públicos, ingeniero Ernesto Pascualich.

Ingresaron en primer término miembros de la Unión Vecinal "El Vergel", quienes solicitaron la construcción del camino Lavalle-La Pega. El ministro les manifestó que debían formar un consorcio para dar mayor empuje al proyecto de la obra; después obtener el aval de la comuna y posteriormente elevarlo al Ministerio de Obras y Servicios Públicos.

El Inspector del tramo interior del Río Mendoza solicitó la reparación del quinto tramo del canal San Martín y obras mínimas para dotación de agua para los productores. La obra tiene tomas de palo y pies de gallo y por lo tanto, cuando hay creciente, no llega el agua, y lo que resulta más oneroso es el mantenimiento. Por eso los regantes solicitan la colaboración del Departamento de Irrigación. El ingeniero Pascualich tomó nota al respecto, para ver el modo de solucionar esta situación.

La Cooperadora de la escuela D-T 15 de Costa de Araujo solicitó la construcción del edificio, y el ministro les respondió que eso no competía a su área, pero que aprovecharan para plantearle al ministro de Cultura y Educación, ya que en este momento se están tomando en cuenta todos estos aspectos para incluirlos en el presupuesto de 1977.

La Unión Vecinal Ingeniero Gustavo André planteó el problema de la falta de agua potable en el distrito, a lo que respondió el ministro que enviará un técnico a fin de dar solución al problema. "Nosotros daremos todo el apoyo técnico y ustedes deben controlar el buen funcionamiento del sistema", dijo.

El ingeniero Enrique Coco solicitó que se agilice el proyecto del dique derivador y Canal Jocolí. Respondió el ministro que el anteproyecto estaba listo en cuanto al dique derivador y que se iniciará con seguridad en octubre de este año. La terminación está prevista para mayo de 1977. Por lo cual, manifestó el ministro, el dique derivador y el canal Jocolí, son un hecho.

Ministro de Gobierno

Por su parte, el ministro de Gobierno, comodoro Teófilo Ramírez Dolan, y el subsecretario de Gobierno y Municipalidades, doctor Raúl Correas, visitaron la Sección 17ª de Policía y el Registro Civil. En la primera se reunieron con el comisario Eduardo Ceballes, quien los interiorizó de sus problemas.

Por último, visitaron el Juzgado de Paz, donde fueron recibidos por el juez, Juan Carlos Butterfield.

Visita al hospital

El gobernador de la Provincia, brigadier mayor Jorge Sixto Fernández, tras atender las audiencias, se dirigió con su comitiva al hospital "Domingo Sícoli", donde fue recibido por el director del nosocomio, doctor Carlos Onofri.

Durante la recorrida que realizó el mandatario por las distintas dependencias del hospital, se interiorizó de diversos problemas que afectan su desenvolvimiento.

Finalmente visitó el nuevo servicio odontológico, cuyo equipamiento total fue donación de la Fuerza Aérea.

El brigadier mayor Fernández adelantó al director del hospital que el nuevo presupuesto preveía la solución de los problemas que actualmente padecían.

En Costa de Araujo

Al término de su visita al establecimiento asistencial, el gobernador, con su comitiva, se dirigió a Costa de Araujo. Allí visitó la escuela nacional Nº 94, donde funciona además la escuela técnico-agraria. En ella el brigadier mayor Fernández fue recibido por la directora, licenciada Martha Tropollone.

En el transcurso de la visita, el mandatario se interiorizó de los problemas que producían el funcionamiento de dos escuelas en un mismo establecimiento y, fundamentalmente, la falta de personal docente.

El brigadier mayor Fernández explicó que estaba en antecedentes de esos problemas y sobre todo, en lo que se refiere al personal, parte del cual se desempeña sin designación; estaba en vías de solución, pues había urgido el trámite de esos expedientes.

Al promediar el día, el gobernador y los miembros de su comitiva se reunieron en la sede municipal, donde fue servido un almuerzo.

Actos por la primavera en la avenida San Martín

La Asociación de Amigos de la Avenida San Martín ha organizado una serie de actos que se realizará entre el 19 y el 26 de este mes y a la que se ha denominado "Primavera en la Vía Blanca".

Entre los actos figura un concurso en el que los participantes deberán acertar el número de pétalos que tiene una margarita, concurso que tendrá como premio diversos artículos donados por diferentes casas de comercio de nuestra principal avenida.

También, para los alumnos de escuelas primarias de la provincia, se ha organizado un concurso de composiciones sobre la primavera en Mendoza.

Además habrá certámenes de pintura y dibujo y un concurso de vidrieras sobre el tema "La primavera".

Asimismo se ha previsto ceder, a los alumnos que este año culminen sus estudios secundarios, kioscos que se instalarán a lo largo de la avenida San Martín. Habrá además minifogones, espectáculos artísticos y cine, se instalarán stands comerciales, una diligencia recorrerá la avenida San Martín para que paseen los niños que lo deseen, y habrá muestras de trajes típicos y música regional de las distintas colectividades residentes en Mendoza.

Para la farándula estudiantil se ha pedido a los comerciantes la colaboración con los alumnos que lo soliciten. Una vez finalizado este tradicional acto, en Andes Talleres se elegirá la reina de la primavera de los estudiantes.

Entidades de bien público

Club Leo Vida de Las Heras. —Hoy, a las 17, se reunirá esta entidad para rendir homenaje a Domingo F. Sarmiento en el "Día del Maestro", y conmemorar el Día Nacional de Belice. La reunión se realizará en Belgrano 538, Las Heras. La charla leonística estará a cargo de Mirian Rodríguez y la de clasificación por Rubén Di Pietro, sobre "Brasil".

Como homenaje al "Día del Maestro", esta entidad realizó una donación de cuadernos, útiles escolares y juguetes a la escuela nacional Nº 132 "Dellepiane", de Las Heras, por valor de $ 16.000.

Por su parte la organización juvenil informó que participó de la reunión de gabinete que se realizara en el Club Leo "Trébol", de San Martín, donde se aprobó la realización de un foro juvenil el 10 de octubre como homenaje al mes del leonismo internacional.

Club Leones Las Heras. — La entidad informó sobre la visita que realiza al país el presidente de la Asociación Internacional de Clubes de Leones, profesor Joao Fernando Sobral, procedente de San Pablo, Brasil, donde ocupó varios cargos dentro de la organización. El Club de Leones hizo llegar una nota de salutación al señor Sobral, felicitándolo por el día de la Independencia del Brasil, que coincidió con su permanencia en Buenos Aires.

Entidades científicas

Ateneo del Hospital Central y Facultad de Ciencias Médicas. — El Departamento de Docencia e Investigación del Hospital Central y Facultad de Ciencias Médicas organizó para hoy a las 9.30 una reunión de ateneo en el aula magna del Hospital Central. En la oportunidad, la doctora Marta Chernikoff disertará sobre el tema "Melanoma".

Mercado de Valores

El Mercado de Valores de Mendoza operó por un monto de $ 10.405.161,00, con los siguientes cierres: V. N. A. 2ª serie, $ 1.768,60; V. N. A. 3r serie, $ 561,70 y V. N. A. 4ª serie, $ 358,80.

Sobre cosecha mecánica de uva hablarán hoy

Mañana, a las 16.30, en la sede de INTA en Luján de Cuyo, a la altura del kilómetro 14 de la ruta a ese departamento, se ofrecerá una charla sobre "Cosecha mecánica de uva".

La disertación estará a cargo del ingeniero agrónomo Atilio F. Feuillade, investigador de maquinaria agrícola de esa Estación Experimental, quien realizó estudios de perfeccionamiento en Francia y otros países de Europa, y es autor de numerosos trabajos sobre la especialidad.

Tres aspectos considerará el orador en su exposición: "Antecedentes de la cosecha mecánica en algunos países vitivinícolas", "La experimentación en Francia sobre cosecha mecánica" y "Perspectivas de la cosecha mecánica en la Argentina".

Raidistas aerocivileslegarán hoy

De acuerdo con la comunicación que el intendente de la ciudad de Tucumán, coronel Sergio Ricardo López Campos, remitió al intendente de la ciudad de Mendoza, coronel (R) Héctor Guillermo Molina, entre las 7.30 y las 8 de hoy llegarán al aeroparque los integrantes del Primer Raid Aerocivil de Confraternidad Nacional que unirá las 23 capitales del interior del país. La escuadrilla está compuesta por cuatro aviones en los que viajan trece personas. Este vuelo, que es organizado por el Aero Club de Tucumán, culminará en ocasión del próximo aniversario de la Batalla de Tucumán.

El programa de recepción preparado por la comuna de la Capital se iniciará con la interpretación de marchas militares a cargo de la Banda de la VIII Brigada de Infantería de Montaña, en el momento de la llegada de la escuadrilla. Con posterioridad, autoridades municipales y dirigentes y miembros de distintos aeroclubes de Mendoza darán la bienvenida a los raidistas, quienes luego se trasladarán hasta la Municipalidad de la Capital, donde serán recibidos por el intendente, coronel Molina. Minutos después visitarán la Sala de la Bandera de los Andes y luego regresarán al aeroparque, para reanudar el vuelo con destino a San Luis.

Un recital folklórico habrá hoy

Hoy, a las 21, en el Teatro C.E.C. del 2º Barrio Empleados de Comercio, ubicado en Cayetano Silva y calle 14, se realizará un recital folklórico.

En la oportunidad actuará el conjunto "Ecos del Ande" y el producido del espectáculo, que organiza el centro de alumnas del Instituto Superior de Secretariado Ejecutivo, estará destinado a la financiación de diversas actividades culturales, educativas y sociales de beneficio para las asociadas.

Fue designado el subsecretario de Servicios

Por decreto 2.094, el Gobierno de la Provincia ha designado subsecretario de Servicios Públicos al ingeniero Ernesto Atilio Pascualich con carácter interino y con retención de su actual cargo de director presidente (en comisión), de la Dirección de Obras y Servicios Sanitarios.

Se exhibirán films sobre la Argentina

Directivos del Instituto Cultural Anglo-Argentino de Mendoza hicieron saber que el sábado a las 18.30, en el microcine de la Municipalidad de la Capital, se exhibirá una serie de films documentales británicos, titulada "Safari in Argentina". El público tendrá libre acceso a la sala.

Aniversario de la escuela nacional en la provincia

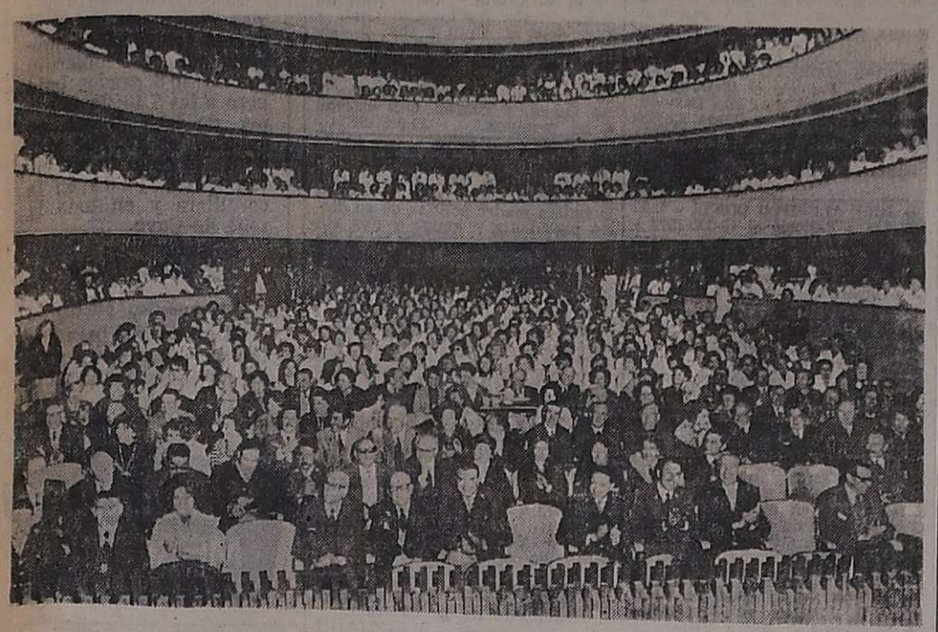

Acto desarrollado en el Teatro Independencia.

La Supervisión Seccional Mendoza del Consejo Nacional de Educación celebró ayer el 70º aniversario de su creación, con un acto académico realizado en el Teatro Independencia. Concurrieron el ministro de Cultura y Educación de la provincia, coronel Juan Esteban Echazú; la subsecretaria de Educación, Rosa Alicia Ríos de Lúquez; el ministro de la Suprema Corte de Justicia de la provincia, doctor Abel Boulín Zapata; representante del arzobispado de Mendoza, padre Bertoni; representantes de las Fuerzas Armadas; el delegado del Ministerio de Cultura y Educación de la Nación, profesor Mario G. Saraví; y representante del Consejo Nacional de Educación, supervisor regional de escuelas de fronteras, Raúl Rodríguez.

Por la Supervisión Seccional Mendoza estuvieron presentes, el supervisor, señor Orlando Norberto Casco y la secretaria técnica señora Nélida Suárez de Lucero, quienes dieron la bienvenida a las autoridades provinciales y a los invitados. También asistieron los supervisores de zona, el personal que presta servicios actualmente en el organismo regional y las maestras que se desempeñan en las escuelas nacionales de Mendoza.

El acto se inició con la ejecución del Himno Nacional, por la banda del Liceo Militar General Espejo. Luego de la presentación, hizo uso de la palabra el supervisor seccional, señor Orlando N. Casco, quien se refirió a la fecha y a la labor que el regional organismo desarrolla en nuestra provincia, destacando la etapa decisiva en la educación de la niñez mendocina que ha venido aportando desde sus comienzos.

Agregó que los educandos recibieron el apoyo y la cooperación de los educadores, que en todo momento pusieron de manifiesto su vocación de formar y educar a las generaciones del futuro, labor que sólo se ve precisamente en ese futuro que está tanto más allá del momento en que se actúa cuando esos niños llegan a hombres, que es cuando se ve el resultado de la semilla sembrada.

Más adelante señaló que en esos momentos los educadores nacionales de Mendoza, hacían un alto en su tarea "para reflexionar en esta hora difícil que vivimos en el país; hora en que nadie puede ser indiferente", para asegurar que los maestros "venceremos porque somos maestros de la Patria y por la Patria".

La segunda parte del programa, consistió en la entrega de medallas recordatorias a los supervisores, secretarios y administrativos jubilados, los que a medida que fueron nombrados, subieron al escenario bajo los aplusos de la concurrencia y recibieron el distintivo de manos del señor Casco.

Discurso del supervisor seccional, señor Orlando Casco.

Luego de la entrega de medallas, se interpretó la poesía "A los 70 años', de Mónica Oliva Serpez, a cargo de las profesoras Lita Tancredi de Ortega y María Elena Perales de Gracieux. A continuación actuó el Coro de la Escuela del Magisterio, dirigido por el profesor Felipe Vallesi y por último, se ofreció un espectáculo audiovisual, titulado "Evolución de la Administración Escolar en Mendoza".

Se reunirán hoy rectores de colegios nacionales

A partir de las 9.30, hoy se reunirán en el salón General San Martín, de la Municipalidad de Guaymallén, los 23 rectores de los colegios secundarios nacionales que funcionan en la provincia y delegados de establecimientos educativos de San Juan y San Luis.

La información fue suministrada por el profesor Osvaldo Neri García, director de la Escuela de Comercio de General Alvear y presidente de la Comisión de Rectores de Escuelas Nacionales, y el profesor Julio César Cortés, rector del Colegio Nacional de Guaymallén y coordinador de la Zona Centro de la comisión de referencia.

Explicó el profesor Neri García que en la reunión de hoy se tratará de fortalecer el sistema de trabajo y las finalidades que motivaron la creación de la comisión, sobre todo teniendo en cuenta —dijo— la necesidad de propender a la descentralización del gobierno de las escuelas y de establecer un régimen regional en materia educativa. Otro aspecto —añadió— es afianzar el propósito de perfeccionar a los docentes, conforme a las exigencias de la hora actual.

"Hemos elegido el 11 de setiembre como día de realización de la reunión —destacó— porque pensamos que es la mejor manera de rendir homenaje a los los maestros y a Domingo Faustino Sarmiento".

Programa

Después del izamiento de la enseña patria, hablará el profesor Neri García. Seguidamente, la vicedirectora a cargo de la Dirección de la Escuela Normal Superior "Tomás Godoy Cruz", señora Nelly Retamales de Martínez, rendirá homenaje al Día del Maestro. Se dará lectura al acta de la reunión anterior y al informe de la presidencia, para desarrollar luego el siguiente temario: 1) Aspectos de la circular 108-76. 2) Aspecto pedagógico: el curriculum de la enseñanza a nivel medio y su relación con el primario y elemental; caracteres, objetivos, elementos complementarios, correlación interpersonal; función de la escuela en la comunidad; función del director; trabajo en equipo. 3) En lo administrativo: fijar criterios de aplicación para el artículo 6 "d" del Régimen de Licencias para Interinos; circular 114-75. 4) Orientación ocupacional. 5) Varios. 6) Elección de la nueva comisión. 7) Asunción de las nuevas autoridades y ceremonia de arriar la bandera.

Factores para el pago de un anticipo impositivo

La Dirección General Impositiva determinó los factores de corrección a aplicar para el cálculo de los anticipos del Impuesto a las Ganancias, cuyos vencimientos deban operarse en el mes en curso.

Los factores de corrección son los siguientes:

Cierre del Ejercicio

Anterior		Anticipo Nº	Coeficiente
OCTUBRE	1975	3er.	8,0394
DICIEMBRE	1975	2do.	6,2441
FEBRERO	1976	1er.	4,6686

Señala el organismo que el no cumplimiento en término de los anticipos así determinados dará lugar a la actualización (indexación) del monto de cada uno, con más los intereses resarcitorios correspondientes.

ESCAPES
PEHUEN
(los originales)
Estamos en casa nueva!
NECOCHEA 427
(frente a Chevrolet)
Tel. 232123
Sede de nuestra casa central
Todo mejor dispuesto para proporcionarle un servicio a su nivel
UN NUEVO MUNDO DE SILENCIADORES y CAÑOS DE ESCAPE
Estacionamiento propio
★★★
EQUIPAMIENTOS INTEGRALES
ALTO S.R.L.
CONSULTORES en almacenamiento
Concesionarios exclusivos MORWIN
AV. SAN MARTIN 520 - Tel. 220308 - Godoy Cruz - Mza.
Desea a ESCAPES PEHUEN éxitos en su nueva casa y les felicita por este importante paso.
t. pagés

Infracciones a la ley de cambios

En las próximas horas, la Policía de Mendoza daría a conocer la información correspondiente a un importante procedimiento con respecto a infracciones a las disposiciones vigentes por la ley de cambios.

De acuerdo con el trascendido, estarían detenidas varias personas en averiguación por el delito de cambio ilegal de divisas. Según las informaciones que pudieron conocerse, en el procedimiento se habría secuestrado una suma de dinero superior a los dos millones de pesos nuevos.

Sin variantes en el precio de los vinos

Al cierre de esta semana, la Comisión de Precios del Mercado de Vinos local mantuvo los valores de $ 2.200 por hectolitro para los vinos tintos de corte; $ 1.600 por hectolitro para los tintos expedición; $ 1.300 para los criollos y $ 1.800 para los blancos. Estos precios están referidos a cuotas vigentes del prorrateo.

Los precios promedios, en cambio, arrojaron $ 1.898,27 por hectolitro para los tintos; pesos 1.228,07 para criollos y claretes y $ 1.556,36 para los blancos.

Estas cifras corresponden a 174 contratos registrados ayer y comprenden operaciones concertadas en los últimos 30 días.

Función de cine-salud en Radio Nacional

El Comité Argentino por la Educación Sanitaria ofrecerá el domingo, a las 10, en el salón auditorio de Radio Nacional, una función de cine-salud. Esta función se relaciona con las Jornadas Nacionales de Educación para la Salud que se realizaron en Buenos Aires, a las que concurrió una delegación de la regional Mendoza del Comité Argentino, integrada por el vicepresidente, doctor Marcelo Cairo; la secretaria, señorita Iris Sánchez y el tesorero, señor Carlos Mazzuti. Los representantes mendocinos, que participaron de las deliberaciones de las comisiones regionales, decidieron convocar al Comité Federal para noviembre de este año y, además, realizar reuniones regionales.

Jubilaciones

Ferroviarios y Servicios Públicos. — El Banco de la Nación abonará el lunes a los beneficiarios con números impares, de 17.30 a 19.30, y los números pares, el 14, en el mismo horario. Desde el 15 del corriente hasta el 27, se pagará en horario bancario de 7.30 a 11 horas.

A los beneficiarios de la Caja Nacional de Previsión para el personal de Servicios Públicos se pagará desde el lunes y hasta el 27 del corriente, de 7.30 a 11 horas.

Ex Caja Servicios Públicos. — La gerencia de sucursal Mendoza del Banco Hipotecario Nacional informó que el lunes, en horario vespertino, a las 19, pagará los haberes a los jubilados y pensionados de la ex Caja Servicios Públicos. Los beneficiarios que no concurrieren el día y hora indicados, podrán hacerlo a partir del 14 y hasta el 27 de este mes, únicamente en horario normal de 7.30 a 11.15.

Banco de Mendoza. — La Oficina de Jubilaciones de esa entidad crediticia ha solicitado la presencia de los siguientes beneficiarios de la ex Caja de Empresarios: Rolando Martín Kaiser, Isabel María Ana Kaminski de Zeller, Manuel López (con último domicilio en Salta 182, San Rafael), y de la ex Caja de Independientes a: María Magdalena Bruttoni, Encarnación Rodríguez de Rivera, Francisco Asís Benjamín Plaza, Carlos Strologo y Paulina Stealik de Fernández.

Charlas para diabéticos

Hoy a las 10.45 continuarán las clases en la Escuela para la Salud del Diabético que auspicia A.M.A.D.I. En el aula magna del Hospital Central, la señorita Josefa Toledo, jefa de enfermería del Departamento de Nutrición, desarrollará el tema "Técnica de colocación de Insulina". Se ha invitado a los diabéticos, parientes y público en general.

Se estableció la tasa legal del interés

Por ley 4087, el Gobierno de la Provincia ha dispuesto que la tasa legal del interés, en los casos en que por ley o por decisión judicial se reconozca la desvalorización monetaria, no podrá exceder del 5 por ciento anual.

Esta ley será de aplicación en todos los casos en que no se haya hecho efectivo el pago de la deudas. En el supuesto de que hubiere liquidación aprobada judicialmente, esta se reformará adecuándola a la nueva norma legal. La ley 3939 mantendrá su vigencia en cuanto se trate de deudas en las que no se ha contemplado la desvalorización monetaria.

Suspendieron franquicia a los partidos

El gobernador de la Provincia sancionó y promulgó la ley por la que se suspenden, a partir del 2 de abril de 1976, las autorizaciones, subsidios y franquicias otorgados a los partidos políticos por los artículos 12, 47 y 53 de la ley 3.892. La medida es concordante con las disposiciones de la ley nacional 21.277, y la autorización requerida por la instrucción Nº 1/76 de la Junta Militar para los gobernadores de la provincias para la sanción de esta ley provincial que fue conferida conforme a las normas en vigencia. Asimismo encuadra en el punto 1 del acta que fija el propósito y los objetivos basicos para el Proceso de Reorganización Nacional.

Entidades diversas

Gran Fraternidad Universal. — Una conferencia que sobre el tema "La Astrología: ¿ciencia o farsa?", pronunciará el profesor Ernesto Roca en el local de Colón 658 hoy, a las 18.45. La entrada es libre.

Homenajes a Sarmiento en el Día del Maestro

Hoy se cumple un nuevo aniversario del fallecimiento de Domingo Faustino Sarmiento, el ilustre sanjuanino que dio a la actividad docente su más decidido apoyo, guiado por la noble intención de elevar la instrucción de la población. Simultáneamente la fecha ha sido instituida, en su homenaje, para celebrar el Día del Maestro.

La Casa del maestro, con la adhesión del Ministerio de Cultura y Educación y la intervención en el Sindicato del Magisterio, ha preparado los actos que se desarrollarán hoy.

El programa es el siguiente: a las 11, en la iglesia catedral de Nuestra Señora de Loreto será oficiada una misa y luego en la plaza Sarmiento se desarrollará el acto central.

En esa ocasión será cantado el Himno Nacional y el himno a Sarmiento, luego hablarán un alumno, el presidente de la Casa del Maestro, señor Roberto González Parejas y el ministro de Cultura y Educación, coronel Juan Esteban Echazú. Finalmente será cantado el himno a la Maestra Mendocina.

A las 13 habrá una reunión de camaradería en el Andino Tenis Club y a las 19, en la plaza Independencia, se ofrecerá la Retreta del Desierto, a cargo de las bandas de la 8ª Brigada de Infantería de Montaña, del Liceo Militar "General Espejo" y de la Policía de Mendoza.

Por su parte, la Supervisión Seccional de Escuelas Nacionales ha dispuesto adherir a los actos oficiales y también la concurrencia de personal directivo y docente, abanderados y escoltas, de las escuelas Nº 4, 22, 23, 31, 33, 34, 35, 61, 62, 81, 111 y 144.

Luján

La parroquia de Nuestra Señora de Luján ha invitado a los docentes del departamento a la misa que se oficiará a las 11 de mañana, en acción de gracias y por los docentes jubilados.

Rivadavia

La Asociación de Educadores Jubilados de Rivadavia ha preparado un acto que cuenta con la adhesión de la Municipalidad del departamento. Hoy, a las 11, en la Plaza Sarmiento se izará la bandera, se entonarán las estrofas de los himnos Nacional y a Sarmiento y se depositarán ofrendas florales. Por último hablarán un alumno y un maestro. A las 11.30, en el cementerio departamental se rendirá un homenaje a los maestros fallecidos y a las 19.30, en la iglesia de San Isidro Labrador se rezará una misa. A las 21.30, en la filial departamental de la Casa del Maestro se servirá una comida de camaradería.

San Martín

Los actos en este departamento, organizados por la filial local de la Casa del Maestro, comenzarán a las 10.30, con un homenaje a Domingo Faustino Sarmiento ante el busto del prócer ubicado en la calle que lleva su nombre.

A las 19 se rezará una misa de acción de gracias en la Iglesia de Nuestra Señora del Carmen.

Palmira

Con motivo y en adhesión al "Día del Maestro" que se celebra hoy, el Club de Leones de esta ciudad tributará un homenaje al "Maestro de América", Domingo Faustino Sarmiento en la plaza que lleva su nombre y en el monumento que evoca su memoria.

A las 11 y con la asistencia de docentes de las diversas escuelas de la localidad y funcionarios municipales se procederá a descubrir una placa recordatoria en honor al prócer sanjuanino y extensivo a todos los maestros del país. En ese acto pronunciarán palabras alusivas directivos de la organización de servicio y una educadora.

La Paz

Los padres de los alumnos de la Escuela Nº 311 "Primera Junta" agasajarán a los docentes en su día, hoy a las 21, con una cena de camaradería a servirse en el salón de actos del establecimiento mencionado.

Por su parte, personal directivo, docente, técnico y miembros de la cooperadora de la Escuela Técnica Agraria B. T. 4, se reunirán en un almuerzo a la criolla en su finca experimental, hoy a las 12, para festejar el "Día del Maestro".

En la Junta de Estudios Históricos disertó ayer su titular, el doctor Edmundo Correas, sobre "Sarmiento y Estados Unidos". El acto tuvo carácter de adhesión a los festejos del "Día del Maestro".

Santa Rosa

Los docentes nacionales y provinciales de todos los niveles que actúan en el departamento celebrarán el "Día del Maestro" con un acto organizado por el Centro Cultural "Víctor Mercante", hoy a las 10.30, en la plaza Domingo Faustino Sarmiento de la villa Las Catitas.

A la hora indicada se concentrarán frente al busto que perpetúa la memoria del gran maestro, los docentes y delegaciones de escuelas próximas. Se izará la bandera y se entonará la canción patria, tras lo cual el docente Alejandro Balladores se referirá a la fecha en nombre de todos los educadores de la zona.

Será depositada luego una ofrenda floral ante el busto del prócer y alumnos de las escuelas Nº 305, Nº 101 y Nacional de Comercio, interpretarán poesías alusivas a la fecha.

En la iglesia Virgen del Valle será oficiada a las 11.30 una misa en memoria de los maestros fallecidos.

Finalmente los docentes se reunirán en un almuerzo de camaradería en el local de la Escuela Nacional Nº 101, de esta villa.

San Carlos

El Centro Cultural del Magisterio "Juan María Gutiérrez" de este departamento, con motivo de celebrarse el "Día del Maestro", comunicó que para hoy, a las 13, organizó un almuerzo que se llevará a cabo en las instalaciones de la Escuela Nº 151 de Villa Chacón.

Jubilados de Tunuyán

TUNUYAN. — Con motivo de celebrarse el 11 del actual el "Día del Maestro" la Asociación de Educadores Provinciales Jubilados de Mendoza ha organizado una serie de actos en homenaje a los maestros que dara comienzo ese día, a las 10.30. En la ocasión, en la intersección de San Martín y Sarmiento, de esta ciudad, donde se ubica una placa en recordación del Maestro de América, hablará para recordar su memoria un miembro de la delegación Mendoza. A las 11 se tiene previsto realizar una visita a las instalaciones de la Cooperativa Frutícola Las Rosas Ltda. y al frigorífico "Los Penitentes". A las 12.30 se rendirá un homenaje al General José de San Martín, al pie del monumento "Retorno a la Patria", del Manzano Histórico. Tras recorrer la estación de piscicultura existente en el lugar, los docentes jubilados tomarán parte de un almuerzo a servirse en una hosteria situada en el lugar. A las 15 realizarán una excursión a la zona de La Quebrada para visitar el sitio donde estuvo el gobernante mendocino doctor Tomás Godoy Cruz.

Comida de camaradería

En el Andino Tenis Club se realizará el sábado próximo el almuerzo de camaradería del magisterio mendocino.

Productores de uvas concretarán acuerdos en la Capital Federal

Viajaron a Buenos Aires representantes de la Asociación de Viñateros Independientes de Mendoza para mantener reuniones con autoridades de SASETRU, con vistas a concertar un convenio para la venta de uva en fresco en el mercado nacional y su eventual exportación.

La delegación de la entidad local está encabezada por el titular, señor Antonio Naman García, y la integran los directivos Guillermo Gavosto, Adolfo Inocente, Héctor Tagliavini e Ignacio González. Se informó que este viaje ha estado precedido de una serie de reuniones convocadas por el interventor en el INV, general (RE) Aniceto Pérez, con la participación de entidades representativas de la producción de Mendoza y San Juan. Se señala que por iniciativa del general Pérez se analizó en las reuniones la posibilidad de incrementar considerablemente el consumo de uvas en fresco y su exportación, como una de las variantes importantes en estudio para hacer disminuir los volúmenes de uvas destinadas a lagares.

Expresa también la asociación que la iniciativa cuenta ya con dos ventajas sobre los anteriores intentos que resultaron infructuosos: primero, que los productores venderán a un solo comprador; en este caso uva puesta en callejón, lo que lo exime del problema de tener que abastecer directamente bocas de expendio y tener que llegar a los centros de consumo, para lo que no cuenta con infraestructura necesaria. Y en segundo lugar —agrega— que los productores han recibido instrucciones de parte de técnicos especialistas en la materia, como el ingeniero Guillermo Almela Pons, para dar a la uva un tratamiento adecuado.

La Realidad de la Economía, Bolsa, Finanzas, Inversiones y la Política Nacional está en:
El Economista
SUSCRIBASE..!
EL ECONOMISTA, Empresa Editorial S. R. L., Avenida Córdoba Nº 645, Buenos Aires. Adjunto cheque o giro por $ 3.900 (vía aérea $ 4.100), suscribiéndome por 1 (un) año. - T. E. 392-0823 y 3308.
Nombre: .....
Dirección: .....
Localidad: .....
11 9 F 26744 11 9

Certificados de obras paga el Banco Hipotecario

El Banco Hipotecario Nacional informó que ha dispuesto el pago inmediato de todos los certificados de obra realizada al 30 de junio último.

Añade el comunicado que en el transcurso de la semana próxima, se abonará el 70 % del monto de los certificados presentados hasta el 15 de agosto pasado, vinculado al plan "25 de Mayo".

En cuanto a las obras individuales, los pagos se encuentran totalmente cubiertos hasta el 27 de agosto último.

Aniversario de voluntarias del hospital Civit

El Departamento de Voluntarias del Hospital Emilio Civit celebrará hoy el 9º aniversario de su fundación. Con tal motivo, hoy a las 10, en el hospital, se rezará una misa de acción de gracias. Posteriormente, a las 11, la supervisora, señorita Amalia Claudia Aguirre, dará lectura a la memoria anual y hablarán, para referirse al significado del acto, el director del hospital, doctor Enrique Mampel; el asesor médico del Departamento de Voluntarios y decano de la Facultad de Medicina, doctor Mario Lauro Olascoaga; la jefa del Departamento de Voluntarios, señora Genoveva Manzur de Peric y el ministro de Bienestar Social, coronel (R) Carlos Alberto Saborido Solier. Finalmente, se distribuirán premios al mérito.

MANIPUL
Equipos para movimiento de materiales
PUENTES GRUAS Y SISTEMAS ESPECIALES DE TRANSPORTES.
Provisión y asesoramiento técnico:
AUTOMATIZACION Y CONTROLES INDUSTRIALES S.R.L.
9 de Julio 1030 - 2º piso - Local 10
Tel. 291727 - Mza.
RADIOX

COOPERATIVA DE VIVIENDA
"ALTA MENDOZA" Ltda.
Necochea 31 — 1er. Piso — Oficinas 3-4 — Mendoza — Teléfono 216338
Adherida a la Federación de Cooperativas de Vivienda de la República Argentina Ltda. Fe.Co.Vi.Ra., Mza. - Personería Jurídica Nº 639/1974 - Matrícula Nacional (INAC) Nº 7743/1974

CONVOCATORIA
A LA SEGUNDA ASAMBLEA GENERAL ORDINARIA

ESTIMADO CONSOCIO:

El Consejo de Administración, en cumplimiento a lo establecido por los Artículos 31º y 32º del Estatuto Social, CONVOCA a los señores Socios de la Cooperativa de Viviendas "ALTA MENDOZA" Ltda., a la Segunda Asamblea General Ordinaria, que se llevará a cabo el día domingo 26 de setiembre de 1976, a las 9.00 horas, en el local de la ASOCIACION MENDOCINA DE BOX, sita en calle Mitre 1771, de la Ciudad de Mendoza, para considerar el siguiente

ORDEN DEL DIA

1º Designación de tres (3) socios para que integren la Mesa Escrutadora de la elección de Autoridades.

2º Lectura y consideración de la Memoria, Balance General, Cuadros Anexos, Cuadros de Resultados, Proyectos de Distribución de Excedentes, Inventario, Padrón de Socios e informes del Síndico, correspondientes al segundo ejercicio económico cerrado el 30 de abril de 1976.

3º Ratificación de los Asambleístas para asociarse a la Federación de Cooperativas de Viviendas y Consumo (FA.CO.VYC.) Concordia —Entre Ríos— y adhesión a la Federación de Cooperativas de la República Argentina (FE.CO.VI.RA.) Mendoza, de acuerdo a lo establecido en el Artículo 8º del Estatuto Social de la Cooperativa.

4º Elección de autoridades: seis (6) Vocales Titulares.
a) Por terminación de mandatos: RICARDO RUBEN MARINO, PEDRO RAMON VIDELA ZAPATA, ALBERTO JOSE PALAVECINO, GUILLERMO SALAS y PASCUAL ROMERO.
b) Por renuncia: ARTURO A. GALVAN.
c) Elección de cuatro (4) Vocales Suplentes, en remplazo de: RAMON L. GOMEZ, RAUL CASTRO y RICARDO CANTALE, por terminación de mandatos y MARTIN PEDRO ESQUIVEL por renuncia.
d) Elección de un (1) Síndico Titular, en remplazo del señor D. SINDULFO PEREZ CABALLERO.
e) Elección de un (1) Síndico Suplente en remplazo del señor D. ROBERTO JORGE ROS.

5º Designación de dos (2) socios para que juntamente con el Presidente y Secretario firmen y aprueben el acta.

PEDRO RAMON VIDELA ZAPATA, Secretario — Dr. RICARDO RUBEN MARINO, Presidente
Dr. ALBERTO JOSE PALAVECINO, Tesorero

Artículo 33º — Las Asambleas se realizan válidamente, sea cual fuere el número de asistentes, una hora después de la fijada en la convocatoria, si antes no se hubiera reunido la mitad más uno de los asociados.

Artículo 34º — Será nula toda decisión sobre materia extraña a las incluídas en el Orden del Día, salvo la elección de los encargados de suscribir el Acta.

IMPORTANTE: Para poder participar de la Asamblea, los socios deberán presentar documentos de identidad y comprobantes de pago al día. Asimismo se les comunica a los socios, que la documentación de la Asamblea y Padrón de Asociados, se encuentran a disposición de los socios en la sede de la Cooperativa, calle Necochea 31, 1º piso, Oficinas 3 y 4, Ciudad de Mendoza, en el horario de 9 a 12 y de 16.30 a 20 horas, de conformidad al Artículo 32º del Estatuto Social.

11 9 F 26638 11 9

LORETI y CIA.
TRADICIONAL DISTINCION Y ECONOMIA EN SERVICIOS FUNEBRES
SAN MARTIN 571 - Tel. 292219 - MENDOZA
DEPOSITO: ALBERDI 330 - Tel. 214407

AVISOS FUNEBRES

SEPELIOS

✝ **ANICACIO LUCAS ASTUDILLO**
Q. E. P. D.
Falleció el 10-IX-76.

Sus hijos: Ema, Nicasio, Zoila, Andrés, Alberto, Luis y María; sus hijos políticos: Manuel Sánchez, Olga Mercado, Antonio Astorga, Rosa Salinas, María Sosa, María Zabala y Ceferino Lucero, nietos, bisnietos y demás fires., participan con pesar su fallecimiento e invitan al sepelio de sus restos hoy a las 10.30 en el cementerio El Moyano de Junín. Casa de duelo Carril Moyano s|n. Finduelo Carril Moyano s|n. Servicio Cochería Juan Alarcón e hijos, Junín. 11|9|F|99842|11|9

✝ **ANICACIO LUCAS ASTUDILLO.** - Q.E.P.D. - Falleció el 10-IX-76. - Su hijo: Nicasio Astudillo; su hija política: Olga Mercado; sus nietos: Norma, Enrique y Aldo, participan su fallecimiento e invitan al sepelio de sus restos. 11|9|F|99843|11|9

✝ **ANICACIO LUCAS ASTUDILLO.** - Q.E.P.D. - Falleció el 10-IX-76. - Su hijo: Alberto Astudillo; su hija política: María Sosa y sus nietos: Ana, y Sandra Astudillo, participan su fallecimiento e invitan al sepelio de sus restos. 11|9|F|99843|11|9

✝ **ANICACIO LUCAS ASTUDILLO.** - Q.E.P.D. - Falleció el 10-IX-76. - Su nietos: Rosa, Oscar, María del Larmen, Juan, Bernardo, Andrés y Ester Sánchez; Norma, Oscar y Aldo Astudillo; Gladys, Oscar, Dante Astorga y Viviana Lucero, Gustavo Astudillo; sus nietos políticos: José Amaya, Matilde de Moi, Esteban Martínez, Norma Castán, Francisco Marín, María Arenas, Celia Espinosa, José Navarrete, Margarita Barroso; sus bisnietos: Ariel, Diego, Fernando, Daniela, Patricia, Fabiana, Paola y Javier, participan con pesar su fallecimiento e invitan al sepelio de sus restos.
11|9|F|99843|11|9

✝ **ANICACIO LUCAS ASTUDILLO.** - Q.E.P.D. - Falleció el 10-IX-76. - Sus nietos políticos: María Arenas, Delia Espinosa, Francisco Marín; sus bisnietos: Mariel Marín, Diego y Fernando Astudillo, participan su fallecimiento e invitan al sepelio de sus restos.
11|9|F|99843|11|9

✝ **ANICACIO LUCAS ASTUDILLO.** - Q.E.P.D. - Falleció el 10-IX-76. - Sus compadres: Hipólito Salinas y Sra. y Eliseo Salinas y Sra., participan con pesar su fallecimiento e invitan al sepelio de sus restos.
11|9|F|99843|11|9

✝ **ANICACIO LUCAS ASTUDILLO.** - Q.E.P.D. - Falleció el 10-IX-76. - Flias. de: José y Antonio Morello y Simón Domínguez, participan con pesar el fallecimiento de su estimado amigo y vecino e invitan al sepelio de sus restos. 11|9|F|99843|11|9

✝ **ANICACIO LUCAS ASTUDILLO.** - Q.E.P.D. - Falleció el 10-IX-76. - Club Social y Deportivo Alberto Grecco, participa el fallecimiento del padre de su gran colaborador Sr. Nicasio Astudillo y abuelo de su prosecretario Sr. Juan Carlos Ríos e invitan al sepelio de sus restos.
11|9|F|99843|11|9

✝ **ANICASIO LUCAS ASTUDILLO** Q.E.P.D. - Falleció el 10-IX-76 Ramón Mercado, Jacinto Mercado y flia., Juan Mercado y flia., Pedro Mercado y flia. y Hugo Mercado y flia., participan su fallecimiento e invitan al sepelio de sus restos hoy a las 11 horas en el cementerio de Godoy Cruz. - Casa mortuoria: Olascoaga 374 - Casa 2. Las Heras. Se ruega no enviar flores, su importe destinarlo al Hogar de Ancianos San Vicente de Paul.
11|9|C|068|11|1

✝ **SANTOS MENDEZ**
Vda. de PERUFO (Abuela)
Q. E. P. D.
Falleció el 10-IX-1976.

Sus hijos: Ramón María Sánchez, Pedro Angel Sánchez (ausente); sus nietos: Dora del Carmen, Edgardo, Raúl Horacio y Adriana; nietos políticos: Carlos Jorge Cornejo, Alba Crespo y Héctor Vargas; bisnietos: Gabriela, Viviana y Alejandro, parhicipan su fallecimiento e invitan al sepelio de sus restos hoy a las 11 horas en el cementerio de Godoy Cruz. - Casa mortuoria: Olascoaga 374 - Casa 2. Las Heras. Se ruega no enviar flores, su importe destinarlo al Hogar de Ancianos San Vicente de Paul.
11|9|C|068|11|1

✝ **SANTOS MENDEZ VDA. DE PERUFFO** - Q.E.P.D. - Falleció el 10-IX-1976 - Hnos. Moschetti y Flias., participan con profundo dolor su fallecimiento e invitan al sepelio de sus restos.
11|9|C|411|11|9

✝ **CARMEN YACOVAZZI DE VALENTINI**
Q. E. P. D.
Falleció el 10-IX-1976
C.A.S.R. y B.P.

Sus hijos: Eliseo, Paula, Pedro, Angel, Ester, Rodolfo y Laura; hijos políticos: Amelia Sobre Casas, Porota Cordon, Alicia Silva, Guadalupe Andreozzi, Italo Parisi, Eduardo Lemos; nietos, bisnietos y demás deudos participan su fallecimiento e invitan al sepelio de sus restos que se efectuará hoy a las 11 hs., en el cementerio de Capital. Casa de duelo: Rioja 1853, Dpto. 4, Ciudad. - Servicio: Cochería San Miguel.
11|9|C|466|11|9

✝ **CARMEN YACOVAZZI DE VALENTINI.** - Q.E.P.D. - Falleció el 10-IX-1976. - C. A. S. R. y B. P. - Sus nietos: Eduardo y Héctor Valentini; nietas políticas: Mercedes Luciano y Delta Papadacos y sus bisnietos: Eduardo, Marcelo, Pablo y María Verónica, participan el fallecimiento de su querida Nona.
11|9|C|476|11|9

✝ **CARMEN YACOBAZZI de VALENTINI**
Q. E. P. D.
Falleció el 10-IX-1976

Los hermanos en Cristo de sus hijos Pedrito y Porota: Lorenzo Danove y señora, Arturo Ducci y señora, Rvdo. padre Eutimio Fernández, Alicia Iturralde, Luis Lunello y señora, Chiche Marchese y señora, José Martín y señora, Alberto Minetto y señora, Antonio Morgui y señora, Miguel Puebla y señora, Manuel Salmeron y señora y Luis Sánchez y señora, participan con profundo dolor su fallecimiento y piden oraciones por el eterno descanso de su alma. 11|9|C|435|11|9

✝ **CARMEN YACOBAZZI de VALENTINI**
Q. E. P. D.
Falleció el 10-IX-1976

B. J. Service Argentina S.A.P. C.I., participa el fallecimiento de la madre del señor Rodolfo A. Valentini, e invita al sepelio de sus restos. 11|9|F|99832|11|9

✝ **CARMEN YACOBAZZI de VALENTINI**
Q. E. P. D.
Falleció el 10-IX-1976

Dresser Atlas S.A.M.P.I.C., participa con pesar el fallecimiento de la madre del señor Rodolfo A. Valentini, e invita al sepelio de sus restos.
11|9|F|99833|11|9

✝ **CARMEN YACOBAZZI de VALENTINI**
Q. E. P. D.
Falleció el 10-IX-1976

Pedro Tech S.A.I.C., participa con pesar el fallecimiento de la madre del señor Rodolfo A. Valentini, e invita al sepelio de sus restos. 11|9|F|99834|11|9

✝ **CARMEN YACOBAZZI de VALENTINI**
Q. E. P. D.
Falleció el 10-IX-1976

Halliburton Welex participa el fallecimiento de la madre del señor Rodolfo A. Valentini, e invita al sepelio de sus restos.
11|9|F|99835|11|9

✝ **CARMEN YACOBAZZI de VALENTINI** - Q. E. P. D. - Falleció el 10-IX-1976 - Enrique A. Sebastiani y familia participan con hondo pesar el fallecimiento de la señora madre de su amigo Rodolfo A. Valentini, e invitan al sepelio de sus restos.
11|9|F|99836|11|9

✝ **CARMEN YACOBAZZI de VALENTINI** - Q. E. P. D. - Falleció el 10-IX-1976 - Raúl Oscar Erickson y señora, participan con hondo pesar el fallecimiento de la madre de su amigo Rodolfo A. Valentini, e invitan al sepelio de sus restos.
11|9|F|99836|11|9

✝ **CARMEN YACOBAZZI de VALENTINI** - Q. E. P. D. - Falleció el 10-IX-1976 - Antonio Federici, María Felisa Mariani de Federici, Arnaldo Fernández y señora, Elsa Federici de Fernández, Dr. David Zoghi y señora María Elena Federici de Zoghi, Dr. Héctor Benelbaz y señora Ana Fanny Federici de Benelbaz, Adela y Carlos Federici, participan con hondo pesar el fallecimiento de su querida amiga, e invitan al sepelio de sus restos. 11|9|F|99836|11|9

✝ **CARMEN YACOBAZZI de VALENTINI** - Q. E. P. D. - Falleció el 10-IX-1976 - Aníbal O. Patroni y señora, participan con profundo dolor su fallecimiento e invitan al sepelio de sus restos.
11|9|C|444|11|9

✝ **CARMEN YACOBAZZI de VALENTINI** - Q. E. P. D. - Falleció el 10-IX-1976 - Carlos César Ibarra y Eugenia Caroli de Ibarra, María Eugenia Ibarra de Vergniol, Hugo Vergniol, Rosa Alejandrina Ibarra de Solanes, Gustavo Solanes, participan con profundo dolor el fallecimiento de su querida "madrina", e invitan a acompañar sus restos hasta su última morada. 11|9|C|442|11|9

✝ **CARMEN YACOBAZZI de VALENTINI** - Q. E. P. D. - Falleció el 10-IX-1976 - Personal de Joyería "El Esquiador", participa con profundo dolor su fallecimiento.
11|9|C|415|11|9

✝ **CARMEN VDA. DE VALENTINI.** - Q. E. P. D. - Falleció el 10-IX-76. - Concepción de Colli de Parisii, Félix Parisii y Flia., participan con dolor su fallecimiento. 11|9|F|26753|11|9

✝ **CARMEN IACOBAZZI DE VALENTINI.** - Q. E. P. D. - Falleció el "Casa Konig", participa el fallecimiento de la Sra. madre de su colaborador Sr. Pedro Eliseo Valentini e invita al sepelio de sus restos. 11|9|C|386|11|9

✝ **CARMEN YACOVAZZI DE VALENTINI.** - Q.E.P.D. - Falleció el 10-IX-1976. - C. A. S. R. y B. P. - Enrique Luciano, Rosa Armando de Luciano, Nerio O. Ruiz y María del Carmen Luciano de Ruiz, participan su fallecimiento y piden elevar una oración por su eterno descanso.
11|9|C|475|11|9

✝ **VICENTE AUGUSTO CANDELA**
Q. E. P. D.
Falleció el 10-IX-1976
C.A.S.R. y B.P.

Sus hijos: Mario, Oscar, María Eugenia y Roberto; sus hijas políticas: María Elena Riba, Teresita y Elenita Sobrecasas; sus hermanos y hermanos políticos; sus nietos Claudia, Flavia, Jerónimo y Luisa Fernanda; sobrinos y demás deudos, participan su fallecimiento e invitan al sepelio hoy a las 17 en el cementerio de la Capital. Casa de duelo: Agustín Alvarez 1759, Godoy Cruz. Servicio: Casa Boito e Hijos.
11|9|C|482|11|9

✝ **VICENTE AUGUSTO CANDELA** - Q.E.P.D. - Falleció el 10-IX-1976 - C. A. S. R. y B. P. - Su consuegro: Carlos Alberto Sobrecasas y familia, participan con profundo dolor su fallecimiento e invitan al sepelio de sus restos.
11|9|F|99866|11|9

✝ **VICENTE AUGUSTO CANDELA** - Q.E.P.D. - Falleció el 10-IX-1976 - C. A. S. R. y B. P. - El personal del hotel "Alcor", participa con profundo dolor el fallecimiento del padre de su apreciado amigo y gran compañero Mario Augusto Candela, e invita al sepelio de sus restos. 11|9|C|479|11|9

✝ **VICENTE AUGUSTO CANDELA** - Q.E.P.D. - Falleció el 10-IX-1976 - C. A. S. R. y B. P. - La firma propietaria del Hotel "Alcor", participa con profundo dolor el fallecimiento del padre de su colaborador y amigo Mario Augusto Candela, e invita al sepelio de sus restos. 11|9|C|478|11|9

✝ **VICENTE CANDELA** - Q. E. P. D. - Falleció el 10-IX-1976. Los compañeros de su hija María Eugenia, del Ministerio de Gobierno (turno tarde): Amalia de Cozzo, Rosa Vargas, Elsa Villegas Campos, Sabina Stagnaro, Ester de Asensio, Carmen de López, Luisa de Révora, Rosa de Suárez, Edith Giménez, Graciela de Viola, Lucía de Alcaraz, Silvia de Rossignoli, Beatriz de Santarossa, Carlos Cuadra, Roberto Castro, Oscar Ortiz, Manuel Contrafatto, Raúl Argüello, Víctor Puebla, Jorge Bonilla, Cayetano Aiello, José Patrán, Emilio Jofré, Gerardo González, Juan Carlos Ibáñez, Roberto Corradi, Luis Lucero, Agustín Prado, Eusebio Alvarez, Jorge Morales, Juan Calandria y Bernardino Bazán, participan con profundo pesar su fallecimiento e invitan al sepelio de sus restos. 11|9|C|450|11|9

✝ **VICENTE AGUSTIN CANDELA.** Q. E. P. D. - Falleció el 10-IX 1976. - Mario A. González y familia, participan el deceso de su hermano político y leal amigo.
11|9|C|485|11|9

✝ **VICENTE AGUSTIN CANDELA.** Q. E. P. D. - Falleció el 10-IX 1976. - Jefes, supervisores y operadores de la Cía. de Teléfonos participan con profundo dolor el fallecimiento del Sr. padre de su compañero de tarea Roberto Hugo e invitan a acompañar sus restos.
11|9|C|467|11|9

✝ **LAURA BENITO**
Q. E. P. D.
Falleció el 10-IX-1976

Sus hermanas: Rosario, Encarnación y Elda; su hermano político Ciro Quiroga; sobrinos: Carlos, Bibiana y Oscar participan su fallecimiento e invitan al sepelio de sus restos hoy, a las 11 horas, al cementerio de Godoy Cruz. Servicio Casa Loreti y Cía. y Godel Servicios Sociales.
11|9|F|99838|11|9

✝ **LAURA BENITO** - Q.E.P.D. - Falleció el 10-IX-1976 - Sus primos: Matilde, Natividad y Fernando Benito y señora y Tomás Blanco, participan el fallecimiento de su querida prima e invitan al sepelio de sus restos.
11|9|C|443|11|9

✝ **LAURA BENITO** - Q.E.P.D. - Falleció el 10-IX-1976 - Sus vecinos, Flias. de: Lucía y Martha Bussato, Santibañez, Gallart, Gray, Rius, Palladino, Leonila de Cubo, Alvarado, Benasayag, Osorio, Castillo, Vila, Celan, José Di Césare, Víctor Di Césare, Gabriel Di Césare, Juan González y Carlos Terrarosa, participan con profundo dolor su fallecimiento e invitan al sepelio de sus restos.
11|9|F|99839|11|9

✝ **ANA MIRANDA VDA. DE GIL**
Q. E. P. D.
Falleció el 10-IX-76.

Sus hijos: Isolina y José; su hija política: María Elena Zabala; sus nietos: Susana, César, Ana, Alejandro, Rubén y Pamela, sobrinos y demás familiares, participan su fallecimiento e invitan al sepelio de sus restos hoy a las 17,30 horas al cementerio de la Capital. Casa de duelo Paraná 388. Cdad. Servicio Casa Loreti y Cía. 11|9|F|99837|11|9

✝ **ANA MIRANDA Vda. de GIL** (Tía Anita). - Q.E.P.D. - Falleció el 10-IX-1976. - Sus sobrinos: Carlos y Filomena e hijos, participan con profundo dolor su fallecimiento e invitan al sepelio de sus restos.
11|9|C|473|11|9

✝ **ANA MIRANDA VDA. DE GIL.** Q.E.P.D. - Falleció el 10-IX-76. Sus vecinos Flias.: Contardi, Cruz, Corti, Tacceta, Filomeni, Marchetta, Sosa, Pacífico, Pascual, Palano, García, Zabrodski, Brobobeck, Lonigro, Oviedo y Vicenta de Putalivo, participan su fallecimiento e invitan al sepelio de sus restos.
11|9|C|447|11|9

✝ **ANA MIRANDA VDA. DE GIL.** Q.E.P.D. - Falleció el 10-IX-76. Armando G. Molina y Flia., participan con profundo dolor su fallecimiento e invitan al sepelio de sus restos.
11|9|C|445|11|9

✝ **ANA MIRANDA VDA. DE GIL.** Q.E.P.D. - Falleció el 10-IX-76. Tomás Muñoz, Carmen de Herrera, Gregorio Zabala, Antonio López y sus respectivas familias, participan con profundo dolor su fallecimiento e invitan al sepelio de sus restos.
11|9|C|461|11|9

✝ **ANA MIRANDA VDA. DE GIL.** Q.E.P.D. - Falleció el 10-IX-76. José Sisques y flia., y Honorio Ortega y Flia., participan con profundo dolor el fallecimiento de la Sra. madre de sus primos José y Elena e invitan a acompañar sus restos.
11|9|C|456|11|9

✝ **LUIGIA BARANIDE BARANI**
de LONGOBARDI
Q.E.P.D.
Falleció el 10-IX-1976

Sus hijas: Ana e Inmaculada Longobardi; sus hijos políticos: Francisco Apostólico y Victorio Galicio; sus nietos: Antonio, Ana María y Rita Elena y demás familiares, participan con profundo dolor su fallecimiento e invitan al sepelio de sus restos, hoy 11.30 hs. en el cementerio de Buen Orden. Casa de duelo: Costa Canal Montecaseros s|n. Alto Salvador. - Servicio: Cochería Millo, San Martín.
11|9|F|99857|11|9

✝ **LUIGIA BARANIDE BARANI de LONGOBARDI** - Q.E.P.D. - Falleció el 10-IX-1976. - Leterina Vda. de Pizzonia, Antonio Pizzonia y flia., José Pizzonia y flia., Vicente Pizzonia y Antonio Sáez y flia., participan con profundo pesar su fallecimiento y ruegan elevar una oración para rogar por el eterno descanso de su alma.
11|9|F|99858|11|9

✝ **ELIAS AMIANO IRIZAR**
Q. E. P. D.
Falleció el 10-IX-76.
C. A. S. R. y B. P.

Su esposa: Carmen Juana Colombo; sus hijas: María Nieves y Norma Mirtha; sus hijos políticos: Carlos A. Sánchez y Salvador Bartolini; sus hermanos: Ignacio, Francisco, María (ausente), Felipe, Clementina y Clara (ausente); sus nietos: Daniel, Claudia, José Luis, María Cecilia y Martín, hermanos políticos, sobrinos y demás deudos, participan su fallecimiento e invitan al sepelio hoy a las 17.30 al cementerio de la Capital. Casa de duelo: Bandera de los Andes 793. San José. Servicio Empresa Augusto Américo Zapata.

✝ **ELIAS AMIANO** - Q.E.P.D. - Falleció el 10-IX-1976 - Su hermana política Victoria Armando de Colombo y sus sobrinos Roberto González y esposa María Haydée Colombo de González, participan su fallecimiento e invitan al sepelio de sus restos.
11|9|C|439|11|9

✝ **ELIAS AMIANO** - Q.E.P.D. - Falleció el 10-IX-1976 - Federico A. González y Sra., Jorge E. González y Flia., Alberto Ramírez y Flia., Berta Cabut de Barón y Mirtha Azucena Barón de Sottano y Flia., participan con profundo dolor el fallecimiento de su dilecto amigo e invitan a acompañar sus restos.
11|9|C|400|11|9

✝ **ELIAS AMIANO IRIZAR.** - Q. E.P.D. - Falleció el 10-IX-76. C.A.S.R. y B.P. - Teresa Santos de Sánchez, Juan F. Sánchez y familia, participan con profundo pesar el fallecimiento del padre político de su hijo y hermano e invitan al sepelio de sus restos.
11|9|F|99853|11|9

✝ **ELIAS AMIANO IRIZAR.** - Q. E.P.D. - Falleció el 10-IX-76. C.A.S.R. y P.B. - Raúl D. Gómez y Sra., Horacio Gómez y Flia., Jorge F. Coloma y Sra., participan su fallecimiento e invitan al sepelio de sus restos.
11|9|F|99853|11|9

✝ **ELIAS AMIANO IRIZAR.** - Q. E.P.D. - Falleció el 10-IX-76. C.A.S.R. y B.P. - Josefina Di Marco Vda. de Bartolini, participa con profundo dolor el fallecimiento del padre político de su hijo e invita al sepelio de sus restos.
11|9|F|99853|11|9

✝ **GINA CARLONI DE CARLONI**
Q. E. P. D.
Falleció el 10-IX-1976.
C.A.S.R. y B.P.

Su desconsolado esposo: Nazareno Carloni; su hijo: Aron; hijas políticas: Irma Ruggeri, Agueda Carloni; nietas: Alicia y Raquel; nietos políticos: Ricardo Bettiol; bisnietos: Leonardo, Andrea Bettiol; futuro nieto político: Enrique Millet, sobrinos, y demás deudos participan su fallecimiento e invitan al sepelio de sus restos hoy a las 17 hs., en el cementerio de G. Cruz. Casa mortuoria: Sáez s|n. Carrodilla. Servicio casa Flores.
11|9|C|465|11|9

✝ **GINA CARLONI DE CARLONI** Q.E.P.D. - Falleció el 10-IX-76. Sus nietos: Alicia C. de Beltiol y Ricardo Beltiol, participan su fallecimiento e invitan al sepelio de sus restos. 11|9|C|481|11|9

✝ **GINA CARLONI DE CARLONI.** Q.E.P.D. - Falleció el 10-IX-76. C.A.S.R. y B.P. - Serafina Vanini de Ruggeri, Miguel Consoli, Yolanda Ruggeri de Carisoli y Chela Rojas participan con profundo pesar su fallecimiento e invitan al sepelio de sus restos, hoy, a las 11 horas, al cementerio de Godoy Cruz. Servicio Casa Loreti y Cía. y Godel Servicios Sociales.
11|9|C|465|11|9

✝ **GINA CARLONI DE CARLONI.** Q.E.P.D. Falleció el 10-IX-1976. Arduvina B. de Ruggeri, Victor Ruggeri y Flia., Humberto Montanari y Flia., y Juan Ruggeri y Flia., participan con hondo pesar su fallecimiento e invitan a acompañar sus restos.
11|9|F|99831|11|9

✝ **GINA C. DE CARLONI** - Q. E. P. D. - Falleció el 10-IX-1976.- Emilio Millet, Germán Millet, Rodolfo Millet, Enrique Millet y sus familias participan su fallecimiento e invitan al sepelio de sus restos.
11|9|C|449|11|9

✝ **JUAN VICENTE AMAYA**
Q.E.P.D.
Falleció el 10-IX-1976.
C.A.S.R. y B.P.

Su esposa: Delia Ligorria; sus hijos: Hilda, Ricardo, Susana, Cipriano, Edith, Alfredo y Alicia; hijos políticos: Blanca Lucero, Vicente Jaunin, Lorenza Ortiz, Manuel Cruz, Cristina Crabet y Salvador Impellizzieri; nietos y demás familiares participan su fallecimiento e invitan al sepelio de sus restos al cementerio de Maipú hoy, a las 17 hs. Casa mortuoria: calle Nº 1, Barrio Nasif, Maipú. Servicio: Cochería Timonieri, Calderón y López, Maipú.
11|9|F|99850|11|9

✝ **JUAN VICENTE AMAYA.** - Q. E.P.D. Falleció el 10-IX-1976.- Sus hermanos políticos. Miguel Amaya, Segunda Ligorria de Amaya, Pedro Ligorria, Elvira Bustos de Ligorria y sus respectivas familias participan con pesar su fallecimiento e invitan al sepelio de sus restos. 11|9|F|99851|11|9

✝ **JUAN VICENTE AMAYA.** - Q. E.P.D. Falleció el 10-IX-1976.- Salvador Luciano Impellizieri y Sra. Rosa Angulo de Impellizieri y Flia., participan con dolor su fallecimiento e invitan al sepelio de sus restos.
11|9|F|99851|11|9

✝ **JUAN VICENTE AMAYA** - Q.E.P.D. - Falleció el 10-IX-1976 - Los compañeros de su hijo Raúl, de la planta baja de la D. Gral. Impositiva: Rosa González, Violeta de Moreno, Lilian de Fernández, Pedro Arca, Noemí de Drago, Luisa de Moyano, Lilia Zaradnick, Dora de Vera, Alberto Ferranoli, Bienvenido Ortiz, Raúl Masiero, Luis E. Chava, Susana F. de Chaud, Esther de Núñez, Suky Gutiérrez, Enrique Olivares y Lionel López, participan su fallecimiento e invitan al sepelio de sus restos.
11|9|C|225|11|9

✝ **JUAN VICENTE AMAYA.** - Q. E.P.D. - Falleció el 10-IX-76. Los compañeros del grupo de trabajo administrativo de Dirección General Impositiva: Alberdi J., Tarquini J., Bernales P., Riveros A., Rodríguez D. Caballero S., Olmos L., Estrella A., Miranda N., López I., Fernández G., Guevara M., Tiviroli S., Riveros J., Rivero J., Conrosas P., Carrasco O., González H., Alcaraz L., Bazán A., Carrasco M., Urrutigoyti H., Lima R., De San Martín A., Ambrosoni M., participan con profundo dolor el fallecimiento del padre de su compañero de tareas Raúl Ricardo.
11|9|C|392|11|9

✝ **JUAN AMAYA** - Q.E.P.D. - Falleció el 10-IX-1976 - Primitivo Justo Caballero participa el fallecimiento de su vecino y amigo e invita al sepelio de sus restos. 11|9|F|99863|11|9

✝ **JUAN AMAYA** - Q.E.P.D. - Falleció el 10-IX-1976 - Manuel Ricardo Caballero participa el fallecimiento de su vecino y amigo e invita al sepelio de sus restos. 11|9|F|99863|11|9

✝ **MARIA AGOSTINO**
DE TONINI
Q. E. P. D.
Falleció el 10-IX-1976.

Su esposo: Agustín Tonini; hijos: Manuela, Hilda, Florindo y Delia; hijos políticos: Elpidio Espejo, Marta Cristina y Eduardo Morón; hermanos: Vicente, Josefa, José, Lucía, Manuela, Concepción, Paulo, Conrrado, Francisca y Miguel Agostino; hermanos políticos, nietos y demás familiares participan su fallecimiento e invitan al sepelio de sus restos mañana a las 10.30 al cementerio de Guaymallén. Casa mortuoria: Confín Desagüe s|n. Villa Graciela, Rodeo de la Cruz. Servicio Casa Masselos S.R.L. Suc Villa Nueva
11|9|F|99861|11|9

✝ **JUAN DE LA CRUZ DIAZ**
Q. E. P. D.
Falleció el 10-IX-1976.

Su esposa: María Sánchez de Díaz; sus hijos:: Simón, Epifanía, Regina, Juan Santiago, José Alfonso, Juana, María Rosa, Pedro Nicolás, Petrona, Antonio y Alfredo Díaz; hijos políticos, hermanos, hermanos políticos, sobrinos, nietos, bisnietos y demás deudos participan su fallecimiento e invitan al sepelio de sus restos hoy a las 16 hs. al cementerio de Las Catitas. Casa de duelo: Belgrano s|n., Barrio Arenas, Las Catitas. Cochería Millo, San Martín. 11|9|F|99689|11|9

✝ **JORGE DANTE LAGHI.** - Q. E. P.D. - Falleció el 10-IX-1976. - C.A.S.R. y B.P. - Su desconsolada esposa: Isabel Ferrero Bühler, sus hijas: Susana Beatriz y Cecilia Inés; su madre. Isabel Bühler; sus hermanos: Elda Ferrero y Heriberto Sanfurgo; sus sobrinos y demás deudos, participan su fallecimiento con gran dolor e invitan al sepelio de sus restos que se efectuará hoy a las 13 hs., en el cementerio de la Capital. Casa de duelo: Arizu 320, Godoy Cruz. 11|9|C|487|11|9

✝ **JORGE DANTE LAGHI.** - Q. E. P. D. - Falleció el 10-IX-1976. - Su hermana: Olga Beatriz Laghi de San Martín; su hermano político: Alberto A. San Martín y sus sobrinos: Liliana, Marcelo y Silvia San Martín, participan con dolor su fallecimiento, e invitan al sepelio de sus restos y ruegan una oración en su memoria.
11|9|F|99868|11|9

✝ **JORGE DANTE LAGHI.** - Q. E. P.D. - Falleció el 10-IX-1976. - C.A.S.R. y B.P. - Sus hermanos: Elda Ferrero, Heriberto Sanfurgo; sus sobrinos: María Cristina Sanfurgo, Alejandro Luis, Esteban Ferreyra y Edith Patuzzi; su sobrino nieto: Pehuen Nahuel participan su fallecimiento con profundo pesar e invitan al sepelio de sus restos . 11|9|C|486|11|9

✝ **BERTA GONZALEZ** - Q. E. P. D. - Falleció el 9-IX-1976 - Su desconsolado hijo: Carlos Alberto, hija política Gladys Mirta, su madre Donatila Lascano vda. de González, sus hermanos, hermanos políticos, sobrinos y demás familiares, participan con dolor su fallecimiento e invitan al sepelio de sus restos, que serán inhumados hoy a las 11 hs. en el cementerio de la Capital. Casa de duelo: Zeballos 221, Dorrego, Guaymallén. 10|9|C|098|099|11|9-AD

✝ **BERTA GONZALEZ** - Q. E. P. D. - Falleció el 9-IX-1976 - Sus consuegros: Francisco Fortuny y señora Ilma; los abuelos políticos de su hijo: Carlos Andrónico Díaz, Rosa H. de Díaz, Ernesto Pérez, Norma Fortuny, invitan al sepelio de sus restos hoy a las 11 hs. en el cementerio de la capital. 11|9|C|358|11|9

✝ **BERTA GONZALEZ.** - Q. E. P. D. - Falleció el 9-IX-76. Sus amigos: Matilde y Hugo Pizarro, Hortensia y Agustín Kuklis, Pascuita y Juan Carlos Del Pópolo, Chicha y Tito Aguilera, Alicia y Eduardo Manfredi y sus respectivas familias, participan con profundo dolor su fallecimiento y ruegan elevar una oración en su memoria y acompañar sus restos a su última morada
11|9|C|319|11|9

✝ **RICARDO GUILLERMO CARREÑO.** - Q. E. P. D. - Falleció el 10-IX-1976 .- C.A.S.R. y B.P. Su esposa: Irene Beatriz López de Carreño; hijo: Gustavo Ariel Carreño; madre: Elisa Fredi de Carreño; hermanos: Miguel, Carlos, María, Marina, Juan y Carlos Carreño; hermanos políticos, sobrinos y demás deudos participan su fallecimiento e invitan al sepelio hoy a las 16 hs al cementerio de la Capital. Casa de duelo: Granaderos de San Martín 1751, San José .Servicio empresa Augusto Américo Zapata.
11|9|F|99854|11|9

✝ **GUILLERMO RICARDO CARREÑO** - Q.E.P.D. - Falleció el 10-IX-1976 - Su desconsolada madre Elisa Irene de Carreño; sus hermanos: Juan Alberto, Carlos Washington, Marina del Rosario, Miguel Enrique, María Eugenia; hermanos políticos: Gladys Aldana, Violeta López, Carlos W. Arienzo, Ana Sauma, Américo Rodríguez; sus sobrinos: Rubén, Nelson, Carlitos, Alejandra, Flavio, Fabiana, Fabián, Ana Carla, Adriana, Andrea y Marcelita, participan su fallecimiento. Casa de duelo: Granaderos de San Martín 1751, Barrio Belgrano, San José, Gllén., Mendoa. 11|9|F|26680|11|9

✝ **RICARDO GUILLERMO CARREÑO.** - Q. E. P. D. - Falleció el 10-IX-1976 .- C.A.S.R. y B.P. Sus padres políticos: Jacinto López y Doly Josefa Andrada de López; hermanos políticos: Sonia, Juan Carlos, Edgardo, Daniel y Claudia López, participan con dolor su fallecimiento e invitan al sepelio de sus restos.
11|9|F|99855|11|9

✝ **RICARDO GUILLERMO CARREÑO.** - Q. E. P. D. - Falleció el 10-IX-1976 .- C.A.S.R. y B.P. Carlos Domesi y flia., y sus excompañeros del taller de carpintería participan su fallecimiento.
11|9|C|468|11|9

✝ **CARMEN FERREYRA VDA. DE JURI** - Q.E.P.D. - Falleció el 10-IX-1976 - Sus hijos: Ricardo, Carmen, Miguel Angel y José; sus hijos políticos: Ester Yolanda Domínguez, Antonio Guardia; sus nietos: Cristian y Ricardo, Eva, Nino y Antonia y demás familiares, participan su fallecimiento e invitan al sepelio de sus restos al cementerio de Rodeo del Medio hoy, a las 16.30 horas. Casa mortuoria: Carril Nacional s/n., Rodto del Medio, Maipú. Servicio: Cochería Timonieri, Calderón y López, Maipú.
11|9|F|99862|11|9

✝ **JOSE ALBERTO CONTI.** - Q.E.P.D. - Falleció el 10-IX-1976. - C. A. S. R. y B. P. - Su esposa: Olga Rosa Civelli; hijos: Oscar Alberto y Olga Norma; hijos políticos: Eva Amelia Sarmiento y Alberto Correa; hermanos y hermanos políticos, sobrinos, nietos y demás deudos participan su fallecimiento e invitan al sepelio hoy, a las 17, en el cementerio de Capital. Casa mortuoria; Pascual Toso 961, San José, Gllén. Servicio: Casa Boito e Hijos. 11|9|C|482|11|9

✝ **JOSE ALBERTO CONTI.** - Q. E.P.D. - Falleció el 10-IX-76. Sus hermanos: Rino, Alfredo, Marta, Nelly; hermanos políticos: Yolanda, Octavia, Reina, Aníbal, Constantino; primos: Felisa, Federico y sobrinos, participan su fallecimiento con profundo dolor e invitan al sepelio de sus restos.
11|9|C|474|11|9

✝ **JOSE ALBERTO CONTI.** - Q. E.P.D. - Falleció el 10-IX-76. Su hermana: Nelly Conti de Tarifeño; su hermano político: Aníbal Tarifeño; Nicolasa B. Vda. de Tarifeño y Flia., Rosiel A. Trippi y Flia., Héctor Cola y Flia., Santiago E. Tarifeño y Flia., Gerardo Andreoni y Sra., José Carreño, participan su fallecimiento e invitan al sepelio de sus restos.
11|9|C|472|11|9

✝ **JOSE ALBERTO CONTI.** - Q. E.P.D. - Falleció el 10-IX-76. Su hermano político: Mario Civelli; su señora: Encarna y sobrinos: Goyo (ausente), Mabel y Carlos, participan con profundo dolor su fallecimiento e invitan al sepelio de sus restos.
11|9|C|469|11|9

✝ **JOSE ALBERTO CONTI.** - Q. E.P.D. - Falleció el
Sus hermanos políticos: Oscar y Héctor Civelli y flia., participan con profundo dolor su fallecimiento e invitan al sepelio de sus restos. 11|9|C|484|11|9

✝ **JOSE ALBERTO CONTI.** - Q. E.P.D. - Falleció el 10-IX-76. Comisión directiva y asociados de la Cámara de Industriales Gráficos de Mendoza, participan con profundo pesar el fallecimiento del colega y amigo e invitan al sepelio de sus restos.
11|9|C|470|11|9

✝ **JOSE ALBERTO CONTI.** - Q. E.P.D. - Falleció el 10-IX-76. Manuel Freire y Sra., Pablo Mangiafico y Flia., Roberto Freire y Flia., participan con dolor el fallecimiento de su vecino y amigo e invitan al sepelio de sus restos.
11|9|C|477|11|9

✝ **JOSE ALBERTO CONTI** - Q.E. P.D. - Falleció el 10-IX-1976 - El H. Consejo Superior, rectorado, autoridades superiores, profesores, personal y alumnos de la Universidad "Juan Agustín Maza", participan la penosa desaparición del padre político del señor Alberto Correa, empleado administrativo de la Universidad.
11|9|C|438|11|9

✝ **JOSE ALBERTO CONTI** - Q.E. P.D. - Falleció el 10-IX-1976 - C.I.G.R.A.M. participa con profundo pesar el fallecimiento de su socio e invita al sepelio de sus restos.
11|9|C|436|11|9

✝ **JOSE ALBERTO CONTI** - Q.E. P.D. - Falleció el 10-IX-1976 - Carmen Civelli de Geredús, Clara Civelli, Lilia y Juan Geredús, participan con dolor el fallecimiento del esposo de su sobrina y prima Olga, e invitan al sepelio de sus restos. 11|9|C|451|11|9

✝ **JOSE ALBERTO CONTI** - Q.E. P.D. - Falleció el 10-IX-1976 - Luis I. Holtzeker y familia

San Luis

Comenzarán en Mercedes las obras para el mercado de concentración

SAN LUIS. — El gobierno de la provincia iniciará antes de fin de año las obras de construcción del Mercado de Concentración en la ciudad de Mercedes. Lo anunció el subsecretario de Turismo, Industria y Minería, doctor Julio C. Jaunarena.

El subsecretario informó que quedaron finiquitados con la comuna mercedina los detalles finales para la concreción de este proyecto. Agregó el doctor Jaunarena que el gobierno ya efectuó la reserva presupuestaria necesaria para la obra, e indicó que la instalación del mercado se hará en un todo de acuerdo al plan regulador de la vecina ciudad.

Las instalaciones se levantarán en el predio fiscal ubicado en la intersección de las calles Ciro Galán y 73. La primera de las arterias será avenida de cintura de Villa Mercedes.

También consignó el subsecretario que el lugar destinado para la ubicación del mercado presupone la realización de otras obras de alcance vial. Adelantó además que cuando las obras de construcción del mercado estén avanzadas, se pondrá en marcha en esta capital el Mercado de Producción. Indicó por último la colaboración en el proyecto por parte de la Asesoría de Desarrollo, cuyos técnicos llevaron a cabo el estudio de factibilidad.

Se reparan las calles afectadas por la nieve

SAN LUIS. — El Departamento de Conservación y Servicios Generales dependiente de la Secretaría de Obras Públicas Municipal informó que se iniciaron los trabajos de reparación y conservación de calles con calzadas de tierra, afectadas por las recientes precipitaciones de nieve.

El operativo dio comienzo en las arterias comprendidas en los recorridos de las líneas del transporte colectivo de pasajeros y abarcará diversos sectores de la ciudad, en función al orden de prioridades establecido.

Respecto al servicio de bacheo asfáltico, se indicó que en principio se efectuarán rellenos provisorios, hasta tanto el estado de las superficies en los baches y cortadas pavimentales, permitan la adecuada adhesión de los materiales específicos para este tipo de trabajos.

Conminan a una firma a reiniciar actividades

SAN LUIS. — En el Boletín Informativo del 9, del Gobierno de la Provincia, se incluye el siguiente comunicado:

"Con relación a la nueva suspensión por 30 días a su personal local por parte de la firma "Confecciones San Luis" (Annan de Pergamino), el Ministerio de Gobierno de la Provincia recuerda a dicha firma la vigencia del artículo 1º de la Ley 21.261, de fecha 24 de marzo de 1976 y de la Ley 21.400, de fecha 8 de setiembre del corriente año, que previenen y sancionan, entre otras faltas, los "lock out" patronales.

"En consecuencia, este Ministerio conmina a dicha firma para que en el término de tres días hábiles reinicie sus actividades y abone al personal los salarios caídos, que al día de la fecha ascienden, aproximadamente, a 75 días de suspensión.

"En otro sentido, se informa a la población que la firma "Confecciones San Luis" (Annan de Pergamino), se ha instalado en la Provincia en 1974, en base a convenios establecidos con el gobierno anterior, no perfeccionados posteriormente a través de actos jurídicos válidos, pese a lo cual el actual Gobierno de las Fuerzas Armadas cumplió numerosas diligencias ante las autoridades nacionales para agilizar dicha radicación y perfeccionar legalmente la misma.

"Esas gestiones tendrían que haber sido realizadas por "Confecciones San Luis", habiendo este Gobierno efectuado dichas diligencias a título de activa colaboración, excediendo sus obligaciones legales".

Recibe su diploma una de las egresadas.

Colación de grados en la Universidad Nacional

SAN LUIS. — Se realizó en el aula magna de la Universidad Nacional de San Luis, el juramento y entrega de diplomas a los nuevos egresados de la alta casa de estudios.

La mesa académica estuvo presidida por el secretario general de la Universidad, profesor Juan Tomás Funes en representación del rector interventor vicecomodoro doctor Rodolfo Fernández; los secretarios, de Planeamiento doctor Eduardo Guerreiro; de Bienestar Estudiantil y Acción Social, licenciado Adalberto Iporkski; decano de la Facultad de Química, Bioquímica y Farmacia, licenciado Carmelo Orlando Saad; la decana de lo Facultad de Ciencias de la Educación, profesora Irma Olivera de Jofré; el director general administrativo, profesor Hugo Jofré; el secretario académico de la Facultad de Química, Bioquímica y Farmacia, licenciado Tomás Marini y la jefa de Diplomas, señorita Silvia Pereyra.

Al finalizar la ceremonia de juramento y entrega de diplomas a los nuevos egresados de la universidad, dirigió la palabra el secretario de la universidad, profesor Juan Tomás Funes, quien entre otros conceptos dijo: "Los señores egresados tienen la responsabilidad de llevar su título con el emblema de la Universidad Nacional de San Luis y que se suman a una legión de profesionales que por toda la República han sembrado el prestigio de la Universidad Nacional de Cuyo y la Universidad Nacional de San Luis, que es reconocida en el país y fuera del mismo".

Luego manifestó que "esto no los desvincula de la casa de estudios; son proyección en el ámbito donde se inserten para ir cimentando este prestigio. Recibir el diploma no significa el adiós a la universidad sino la educación continúa a través de un permanente perfeccionamiento con la universidad y sus profesores".

Celebraciones en el Día del Maestro

SAN LUIS. — Hoy, en la Escuela Normal "Juan Pascual Pringles" se recordará y celebrará el Día del Maestro con un acto especial que integra el programa de festejos del centenario del establecimiento.

Durante la ceremonia, que dará comienzo a las 10, la Casa de Estudios recibirá el homenaje de los establecimientos similares de enseñanza secundaria con asiento en la provincia de San Luis con motivo, precisamente, del aniversario.

Agasajo

Un homenaje en el Día del Maestro se rendirá a los ex maestros del Departamento de Aplicación de la Escuela Normal, María Delia Poblet y Margarita Scheurer de Paladini, cuyos nombres se impondrán a dos aulas del establecimiento. Dirá palabras alusivas el profesor José Tíndaro Latorre.

Las ex maestras son distinguidas profesionales de la docencia puntana, cuyo magisterio se mantiene inolvidable en la vieja Escuela Normal. La señora de Paladini se encuentra alejada desde hace varios años de la gestión docente, no así Delia Poblet, que aún presta su colaboración al Colegio Santo Tomás de Aquino.

Convocaron a la cuarta bienal puntana

SAN LUIS. — La Dirección General de Cultura convocó a la Cuarta Bienal Puntana de Literatura, de Artes Plásticas y Tercera Bienal de Artesanías Regionales. Se informó a los artistas plásticos, escritores y artesanos que han sido aprobados los respectivos reglamentos que están a disposición de los interesados en Ayacucho 941, de 9 a 13, días hábiles.

Departamentales

Godoy Cruz

Habilitarán un vaciadero municipal

GODOY CRUZ. — A fin de continuar con una tarea eminentemente sanitaria, el municipio ha previsto seguir con el sistema de disposición final de los residuos. Es por ello que el lunes quedará habilitado el nuevo vaciadero con las características de relleno sanitario, ubicado en un socavón de una ex ripiera sobre la calle Don Segundo Sombra, en las inmediaciones del Barrio Metalúrgico.

Con miras a evitar el deterioro de zonas del departamento, los industriales y vecinos que deban deshacerse de materiales, podrán transportar sus residuos al nuevo relleno sanitario de 8 a 12.

Cualquier asesoramiento al respecto puede solicitarse en la Dirección de Servicios Públicos o a los teléfonos 220458 y 220898.

Las Heras

Ciclo de actividades culturales y deportivas

LAS HERAS. — La Dirección de Cultura y Educación de la Municipalidad ha preparado un ciclo de actividades culturales y deportivas que se llevarán a cabo este mes.

El lunes, a las 19, en el Salón de Cultura de la Comuna, se inaugurará una exposición de obras de arte renacentista del Museo "Emiliano Guiñazú", Casa de Fader. Con tal motivo actuará el Coro Polifónico de Las Heras que dirige el profesor Carlos Martínez.

Asimismo, el 13, en el Gimnasio Municipal Nº 1 "Doctor Vicente Polimeni", se llevará a cabo el campamento "Amistad Departamental", de Papi Fútbol, con la participación de 12 equipos organizado por la Comuna, comercios, industrias y entidades del departamento. El acto inaugural se llevará a cabo a las 20, con el desfile y presentación de los equipos intervinientes.

Con el mismo fin, el 18, a las 10.30, se ha organizado un concurso de manchas en la plaza departamental "Marcos Burgos". En ese concurso podrán participar alumnos de escuelas primarias de 5º, 6º y 7º grados.

Las informaciones se suministrarán en la Dirección de Cultura de la Municipalidad de 8 a 13. Han sido invitadas las siguientes escuelas: "Juan Gregorio de Las Heras", "Coronel M. José Olascoaga", "Teniente Manuel F. Origone", "Sargento Juan B. Cabral", "Instituto San Miguel", "Islas Malvinas", "Mariano Necochea", "República Oriental del Uruguay", "Ricardo Báez", "Patricios", "Cadetes de Aeronáutica", "Gobernador Carlos González" y Escuela Municipal Nocturna "Fray Luis Beltrán".

Finalmente, el 19, a las 18.30, en el Salón de Cultura de la Municipalidad, se llevará a cabo un festival organizado por la Escuela Nacional de Comercio de Las Heras, donde se presentarán bailes tradicionales de distintos países y que cuenta con la adhesión de la Comuna, quien por intermedio de la Dirección de Cultura ha brindado apoyo para el logro de este acto.

Guaymallén

Festejos de la Virgen Niña en Villa Nueva

GUAYMALLEN. — Como ocurre en forma ininterrumpida desde hace 61 años, se realizan en la parroquia "Sagrada Familia", de Villa Nueva, festejos anuales religiosos dedicados a la Santísima Virgen Niña. Comenzaron con un triduo solemne preparatorio durante los cuales hubo exposición y bendición con el Santísimo Sacramento siguiendo luego misa comunitaria y oración a la Virgen Niña, a cargo del titular de la iglesia, padre Vicente Perón.

La festividad central tendrá lugar el 12. Se oficiarán misas a las 9 y 11. Predicará en ésta última el padre Franco Magrini, superior de la Comunidad Josefina de Murialdo en Villa Nueva; asistirán miembros de la comisión de festejos, integrantes de cofradías, instituciones parroquiales, dirigentes de Acción Católica y numerosas familias de ascendencia italiana provenientes de Guaymallén, Luján, Las Heras y Godoy Cruz. La parte musico - vocal será responsabilidad del grupo juvenil folklórico parroquial.

En un altar lateral, situado en la nave sur del templo, se venera la imagen de la Virgen Niña, que en oportunidad de la fiesta litúrgica, está adornado con flores y juegos de luces. La escultura sagrada que representa a la Virgen Niña es pequeña y fue traída desde Buenos Aires, siendo réplica de a que es objeto de devoción en la población de Morino provincia de Aquila, Italia. Precisamente en 1915, inmigrantes de esa nación llegaron a Villa Nueva, Guaymallén, con esta pía inclinación hacia María, que año tras año, en auge constante, recibió la veneración del pueblo de este departamento y de otros de la provincia.

En abril de 1928, los fundadores de la Comisión de Festejos, casi todos fallecidos en la actualidad y cuya nómina está inserta en un mármol adosado cerca del altar, inauguraron éste último en honor de la Virgen Niña, que se conserva sin modificaciones hasta la fecha. Un detalle significativo es que la única renovación de pintura que posee se concretó en 1956, con intervención de un artista local ya fallecido, el señor Lito Tonini, que residía en Buena Nueva.

Unión vecinal de Kilómetro 11

RODEO DE LA CRUZ (Guaymallén). — La comisión directiva de la Unión Vecinal de Fomento de Kilómetro 11, convocó a los socios a la asamblea general ordinaria que se realizara mañana, a las 10.30, en la sede de la institución. Se tratará el siguiente orden del día: consideración de memorias y balances; renovación de la comisión directiva.

Luján

Sociedad Italiana celebrará hoy su 50º aniversario

LUJAN. — Con diversos actos, la Sociedad Italiana de este departamento celebrará sus bodas de oro.

Hoy, a las 17, se ofrecerá un té en agasajo de las reinas de la institución, en el salón de fiestas de la entidad. Mañana, a las 9, se hará oficiar una misa en sufragio de las almas de los socios fallecidos, en la parroquia de Nuestra Señora de Luján; y a las 11, homenaje a los presidentes fallecidos, en el cementerio departamental.

Notas sociales

Casamiento. — LUJAN. — Hoy, a las 21.30, en la iglesia de Nuestra Señora de Luján, será bendecido el casamiento de la señorita Dora Esther Rosas con el señor Héctor Horacio Adam. Serán padrinos por ambos contrayentes el señor Vicente Chiera y señora. Testificarán el acto civil las señoras Esther Marianetti de Scaglia y Elena de Pérez.

Misa de acción de gracias. — LUJAN. — Con motivo de cumplir 15 años la señorita Lourdes Elizabeth Echavarría será oficiada una misa en acción de gracias hoy, a las 19, en la parroquia Santa María Goretti, de Mayor Drummond, mandada rezar por su madre y hermano.

Valle de Uco

Tunuyán

Comida de la Cooperativa "El Manzano".

Bodas de plata festejó una cooperativa de productores

TUNUYAN. — Con motivo de cumplir 25 años, la Cooperativa Agrícola Ganadera y de Consumo "El Manzano" hizo servir una cena en la sede social del Tiro Club en cuyo transcurso se recordó la importante función que viene cumpliendo la entidad desde su fundación en favor de sus socios accionistas y de los productores de la zona en general. Asistieron representantes de cooperativas adheridas a FACTA, cooperativistas de la ciudad de San Rafael, La Consulta, Vista Flores y de la provincia de San Juan, gerentes de sucursales bancarias del Valle de Uco e invitados. La cooperativa cuenta actualmente con 153 accionistas y su actividad principal se vincula a la industrialización del tomate y a la elaboración de vinos.

El consejo de administración lo componen: Presidente, Juan Miguel Moreno; vicepresidente, Juan Antonio Tometi; secretario, Pablo Canals Frau; prosecretario, Roberto Zaina; tesorero, Isidoro Gaba y protesorero, Italo Scapin.

A los postres habló el titular de la cooperativa para destacar la labor cumplida durante sus 25 años de existencia. Antes de finalizar la reunión se hizo entrega de una plaqueta recordatoria al primer presidente de la entidad señor Silvestre Hinojosa.

Gral. Alvear

"Médico a palos", de Moliére, se ofrecerá hoy

GENERAL ALVEAR. — La Alianza Francesa de este departamento ha organizado la presentación del elenco de teatro "Máscaras", a cargo de la profesora Luisa Gamez, que hoy, a las 21.30, ofrecerá la pieza de Moliere "Médico a palos".

Esta única representación tendrá lugar en la sala de la Escuela "Carlos María de Alvear", en una puesta que se logrará con la colaboración de la Biblioteca "Domingo Faustino Sarmiento", y los auspicios de la secretaría de Cultura de la Municipalidad.

Tupungato

Inauguran hoy la muestra Itinerante

TUPUNGATO. — Continuando con la gira de la Exposición Itinerante, organizada por el Museo Municipal de Arte Moderno, será presentada hoy a las 19.30, en los salones de la Municipalidad. La muestra estará integrada por obras pertenecientes a la pinacoteca del museo, correspondientes a los primeros premios en pintura de las Bienales Municipales organizadas por esta municipalidad. Figurarán obras de conocidos artistas tales como: Alfredo Ceverino, Carlos Ercoli, Sara Giménez, Ricardo Luna, José Martí, Rafael Montemayor, Angel Oliveros, Antonio Sarelli y Juan Scalco.

San Rafael

Educacionales

Suplencia. - SAN RAFAEL. — El lunes, a las 11, en el local de Inspección Regional, se ofrecerá una suplencia de maestra de Manualidades con destino a la Escuela Nº 541 "José Ríos" de El Alambrado, departamento Malargüe.

Municipales

Academia de Corte y Confección. — El lunes, en el distrito de Monte Comán, será inaugurada una nueva academia de corte y confección, dependiente de la Municipalidad. Funcionará los lunes y jueves, en la guardería de la parroquia Nuestra Señora de los Angeles y las clases serán dictadas por la profesora Dora López de Rueda.

Elléale Gerardi y Vilma Vega, hoy, en acto cultural

SAN RAFAEL. — Hoy, a las 19, se realizará un acto cultural en la Cámara de Comercio, Industria y Agricultura de San Rafael, organizado por el Círculo Cultural Femenino Hispanoamericano y con los auspicios de IDEA y la Dirección Municipal de Cultura.

Las palabras iniciales estarán a cargo de la presidenta del Círculo Femenino, profesora Gladis Mercado. En la primera parte se ofrecerá "La poesía de Vilma Vega" joven poetisa mendocina, quien será presentada por María Isabel Vico, periodista y escritora local, y con recitados de la profesora de declamación Sonia Montanari.

En la segunda parte y en el hall de la Cámara de Comercio, el plástico Guillermo Taboas dejará inaugurada la exposición de pinturas del artista Elléale Gerardi.

Museo de Bellas Artes

La directora del Museo de Bellas Artes ha destacado que "la entidad es un medio de comunicación como los diarios, la radio, etc., al exhibir la obra de arte. Cumple un fin importante en la cultura, educando la sensibilidad a la vez que destaca los valores de la plástica contemporánea. En cumplimiento de esta iniciativa y para el espectador no iniciado y público en general, el Museo de Bellas Artes agregaría breves reseñas que se refieren al arte, la literatura, etc., señalando la escuela o "ismo" a que corresponda la obra expuesta". Se destaca como un plan didáctico ambicioso que además de esas referencias se ampliará con audiovisuales, fotografías, cine y música, estimulando las investigaciones y monografías en los tres niveles de la enseñanza.

Día del Maestro: los actos centrales se realizan hoy

SAN RAFAEL. — Organizado por la Casa del Maestro y Previsión Social, filial San Rafael, se cumplirán hoy los actos en celebración del Día del Maestro.

El programa a desarrollar es el siguiente: a las 9, homenaje a los docentes fallecidos, en el cementerio local; a las 11, misa en acción de gracias por los docentes fallecidos, en la Iglesia Nuestra Señora de Lourdes, y a las 12.15, homenaje a Domingo Faustino Sarmiento con un acto que se llevará a cabo en la plazoleta que lleva su nombre.

El homenaje a Sarmiento se iniciará con la concentración de abanderados, autoridades, maestros y público y se procederá al izamiento de la Bandera; Himno Nacional; Himno a Sarmiento; ofrendas florales; discurso a cargo de la docente Mercedes Murúa de Grosso; poesía "Al Maestro", recitada por un alumno; canción "A la Maestra Mendocina" y desconcentración. A las 13.30, en las instalaciones del Tenis Club San Rafael, los maestros se reunirán en un almuerzo de camaradería.

La Comisión Permanente de Festejos del Departamento San Rafael ha hecho llegar su adhesión a los actos en celebración del Día del Maestro, como así también la Dirección Municipal de Cultura. Al respecto se ha dispuesto que L.V. 18 Radio Municipal grabe las alternativas del acto para luego retransmitirlas en un programa especial confeccionado en homenaje a Domingo Faustino Sarmiento.

Por su parte, el Centro Polivalente de Arte de San Rafael, ofrecerá hoy, a las 18, en la residencia de la señora Angela L. de Olbrich, un concierto didáctico de guitarra a cargo del profesor Arturo Quinteros y su alumno Guillermo Fabris.

Obra social de Unidad Regional II

SAN RAFAEL. — Con motivo de cumplirse el segundo aniversario de la creación de los Servicios Sociales de Unidad Regional Segunda de Policía, hoy, a las 11, el capellán de policía, padre Crescitelli, oficiará una misa en la iglesia de Nuestra Señora de Luján.

Dictará el INTA cursillo de horticultura

SAN LUIS. — La Agencia de Extensión Rural San Luis del INTA ha organizado junto con la Dirección de Agricultura de la Provincia, un cursillo práctico de horticultura, especialmente dedicado al cultivo de papa y tomate.

Se dictará durante los días 22, 23 y 24 y estará a cargo de su desarrollo el especialista del INTA de Mendoza, ingeniero agrónomo Humberto R. Galmarini.

La inscripción para el curso cuyo número de participantes será limitado, se podrá realizar en la Dirección de Agricultura, sita en Junín y Falucho dentro del horario de 7 a 14, donde se darán más informes a los interesados.

Zona Este

Junín

Los escolares estuvieron en la sede central de LOS ANDES

Visita de alumnos de la Escuela de Bachillerato

JUNIN. — Dando cumplimiento a un programa de visitas de estudio, alumnos de 6º año de Electrónica de la Escuela de Bachillerato Técnico BT 8, de este departamento, se trasladaron a la capital de la provincia donde cumplieron diversas actividades relacionadas con la inquietud por conocer aspectos de las especialidad que han elegido, la electrónica.

Acompañados por los profesores del establecimiento, ingenieros Rubén Azzort y Carlos Frávega, los estudiantes se interesaron por el funcionamiento de los equipos de trasmisión de Canal 7, Radio Nacional y LV 10 Radio de Cuyo y las maquinarias existentes en LOS ANDES.

Desde esta villa cabecera, los alumnos efectúan salidas semanales a plantas industriales, usinas, diques, y todo establecimiento o equipo que pueda enriquecer sus conocimientos. Luego, en las aulas, fabrican en escalas reducidas los artefactos que se adecuen a sus posibilidades y adiestramiento en la materia.

Integraron la delegación los escolares Gustavo Omar Campanella, Carlos Alejandro Cano, Alejandro Casanova, Horacio Leandro Cortés, Alberto Pedro Di Marco, Carlos Alberto Fernández, Jorge Luis Fornasin, Rubén Evaristo Fredes, Juan Alberto Jofré, Rubén Arturo Lacon, Manuel Angel Lucero, Juan Alberto Maturano, Santiago A. Núñez y José Manuel Sánchez.

Municipales

JUNIN. — Informó la Municipalidad que recientemente se procedió a la colocación y habilitación de nuevas columnas de alumbrado público con artefactos a gas de mercurio en calles Fray Luis Beltrán, Alem, Avellaneda y Avenida Nueva de la villa cabecera.

San Martín

El 14 vence plazo para declarar las obras clandestinas

SAN MARTIN. — Se comunicó a la población que el 14 vence el plazo para la presentación de planos, en forma espontánea, de obras clandestinas de acuerdo a la Ordenanza Nº 44/76.

Esto es para las construcciones, ampliaciones, modificaciones y reparaciones que se hubieran efectuado sin la pertinente intervención y autorización Municipal.

La presentación espontánea dentro del plazo establecido beneficiará a los presentantes que no registren infracciones anteriores del mismo tipo, con la eximición total de los recargos y multas, que sobre el aforo simple les correspondiera pagar.

Vencido este plazo acordado por esta ordenanza sin que los propietarios o responsables hayan dado cumplimiento a la presentación espontánea de la documentación que en cada caso corresponda, se entenderá por clandestina, aplicándose en consecuencia las disposiciones generales en vigencia.

Rivadavia

Sociales

Misa. — RIVADAVIA. — Para rogar por el alma de la señora María Elena García de Carballo, se rezará una misa mañana, a las 17, en la iglesia de Nuestra Señora del Carmen de Ingeniero Giagnoni, al cumplirse el primer aniversario de su fallecimiento.

Casamiento. — RIVADAVIA. — En la iglesia de Nuestra Señora del Rosario de Junín será bendecido hoy, a las 21.30 el enlace de la señorita María Nélida Moharraui, con el señor Pablo Guillermo Pérez.

San Juan

Régimen de prorrateo para maquileros y contratistas

SAN JUAN. - La Subsecretaría de Producción, Industria y Comercio, dio a conocer un comunicado dirigido a los productores que elaboraron sus uvas a maquila y a los contratistas de viñedos, en relación con el régimen de prorrateo y sobre cómo y cuándo deben liberar sus vinos para su comercialización.

En tal sentido, señala que la ley 21.930 mantiene con carácter de emergencia un régimen de prorrateo para la salida de vinos de mesa hasta el 31 de julio de 1977, en el cual se han previsto medidas de preferencia para el pequeño productor y para los contratistas.

Por ejemplo, los propietarios de hasta 40.000 litros pueden liberar sus vinos de la siguiente forma: a) Los maquileros de hasta 20.000 litros podrán comercializar durante el primer semestre, o sea hasta el 31 de enero de 1977; b) Los maquileros que posean hasta 40.000 litros de vino los podrán comercializar en dos cuotas semestrales e iguales con vencimiento, la primera de ellas, el 31 de enero de 1977 y la segunda, el 31 de julio de 1977, previa deducción del bloqueo automático que representa el 22 por ciento del total de vinos de su propiedad.

A su vez los contratistas de viñedos, deberán vender sus vinos de acuerdo al siguiente régimen: a) En los casos de hasta 20.000 litros, durante el primer semestre, cuyo vencimiento es el 31 de enero de 1977; b) Los que superen los 20.000 litros, en dos cuotas semestrales e iguales con vencimiento, la primera, el 31 de enero de 1977 y la segunda, el 31 de julio de 1977.

Asimismo se recalca que para los contratistas, únicamente en los porcentajes establecidos por las paritarias, la ley no prevé bloqueo automático.

El comunicado señala que es importante tener en cuenta que, tanto para el pequeño productor como para los contratistas, las cuotas que no se comercializan en los plazos que se indican, pierden vigencia y pasan a volumen bloqueado.

Por su parte, los propietarios de más de 40.000 litros de vino de mesa, pueden liberar sus vinos a razón de un 13 por ciento bimestral. También en este caso, las cuotas bimestrales no comercializadas al final de cada uno de los bimestres, pasan a bloqueo. Y al respecto se advierte que el primer vencimiento bimestral se cumplirá el 30 del mes en curso.

Recomendaciones

Finaliza el comunicado oficial recomendando a los productores y a los contratistas que en lo posible, salvo que sea tenedor de pequeños volúmenes de vino, adecuen sus ventas a sus necesidades impostergables y a las cuotas de liberación. De esta forma —agrega— las ventas parciales seguirán el ritmo de los valores actualizados y se habrá contribuido a la normalización y reordenamiento de la comercialización vitivinícola y al propio bienestar económico.

La semana de homenaje a Sarmiento culminará hoy

SAN JUAN. — Culminará hoy el programa oficial de actos de la "Semana Sarmientina", con la que se conmemora el octogésimo octavo aniversario de la muerte del prócer, don Domingo Faustino Sarmiento. La ceremonia central se realizará en la Plaza 25 de Mayo, frente a la estatua del Maestro de América, con un homenaje previo que se realizará en la casa natal del prócer a partir de las 9.30. Los actos han sido organizados por el Gobierno de la Provincia y diversas instituciones que han adherido a la recordación.

El programa indica que a esa hora habrá una formación, con bandera y banda, de efectivos del Regimiento 22 de Infantería de Montaña. Inmediatamente después del arribo de las autoridades militares, civiles y eclesiásticas, se procederá a colocar ofrendas de flores frente al busto de Sarmiento, en su casa natal. Los presentes entonarán el Himno Nacional y el himno a Sarmiento, con la actuación del coro de la Escuela Normal Mixta Sarmiento.

También se colocará una palma de flores ante la estatua de doña Paula Albarracín de Sarmiento, acto que estará a cargo de la esposa del gobernador, señora Julieta de Lombardi. A continuación las autoridades recorrerán a pie los 500 metros de distancia que separan la Casa de Sarmiento de la Plaza 25 de Mayo —por avenida Libertador y calle General Acha—, donde habrá una concentración escolar a partir de las 10.

Arribadas las autoridades, se colocarán presentes florales ante la estatua del prócer, por parte del gobierno e instituciones adheridas al homenaje. La Banda de Música de la Policía de San Juan ejecutará marchas patrióticas y las palabras de circunstancias estarán a cargo del ministro de Gobierno, capitán de navío Jorge Raúl Pérez Ruedi.

Está previsto que a las 10.50 se inicie el desfile escolar, que recorrerá las calles Mendoza, Laprida y General Acha, hasta avenida Córdoba. Participarán también efectivos de la Escuela de Policía y del Regimiento 22 de Infantería.

AVISOS FUNEBRES

MISAS Y FUNERALES

✝ **DORA BASERQUE DE MOREL Q.E.P.D. - Falleció el 11-VIII-76** Al cumplirse un mes de su trágica desaparición, su madre política, hermanos políticos, sobrinos y Nidia Pérez de Gómez y Tilia., invitan a familiares y amistades a la misa que se rezará por el eterno descanso de su alma en la parroquia Asunción de la Virgen. Dorrego. Hoy a las 19 hs.
11|9|C|073|11|9

✝ **KALIL MOGAMES. - Q. E. P. D. - Falleció el 11-VII-76.** Fortunato Micames y familia, al cumplirse el segundo mes de su fallecimiento, invitan a la misa que para rogar por el eterno descanso de su alma, se oficiará el día de mañana, 12 de setiembre a las 11 hs. en la iglesia de San Jorge. Barcala y Mitre, Ciudad.
11|9|F|26550|11|9

✝ **RACHA NEME DE MICAMES. Q.E.P.D. - Falleció el 11-IX-70.** Su esposo, hijos, hijas políticas y nietos, al cumplirse el sexto aniversario de su fallecimiento, invitan a la misa que para rogar por el eterno descanso de su alma, se oficiará mañana 12 de septiembre a las 10.30 hs. en la iglesia de San Jorge. Barcala y Mitre, Ciudad.
11|9|F|26551|11|9

✝ **CATALINA ROSACCI DE MERLINO. - Q. E. P. D. Falleció el 10-VIII-1976.** - Sus hijos, hijos políticos y nietos, invitan a la misa al cumplirse el primer mes de su fallecimiento que se oficiará el domingo 12 a las 9 hs., en la iglesia La Sagrada Familia, de Villa Nueva. Güemes. Favor que agradecerán.
11|9|C|832|11|9

✝ **MARIA ELENA GARCIA DE CARBALLO - Q.E.P.D. - Falleció el 12-IX-1975** - Su esposo e hijos invitan a familiares y amigos a la misa que para rogar por el eterno descanso de su alma se rezará mañana, a las 17 hs., en la iglesia del Carmen de Ingeniero Giagnoni.
11|9|F|99840|11|9

✝ **MARIA VDA. DE SANCHEZ. - Falleció el 13-VIII-1976** - Sus hijos invitan a familiares y amistades a la misa que para rogar por el eterno descanso de su alma y al cumplirse un mes de su fallecimiento se oficiará mañana domingo, a las 10.30, en la iglesia del Sagrado Corazón de Jesús, de Tres Esquinas Maipú. Favor que agradecerán eternamente.
11|9|F|99841|11|9

✝ **AMADO JOSE FAISAL - Q. E. P. D. - Falleció el 10-IX-1975.** Su madre, hermanos y hermanos políticos y sobrinos invitan a familiares y amigos a la misa que para rogar por el eterno descanso de su alma y al cumplirse el primer aniversario de su fallecimiento se oficiará mañana domingo, a las 11, en la iglesia de la Inmaculada Concepción de Palmira, favor que agradecerán intimamente.
11|9|F|99847|11|9

✝ **PABLO IGNACIO MORALES. - Q.E.P.D. Falleció el 10-VIII-76.** Su esposa, hijos y futuros hijos políticos invitan a la misa que para rogar por el terno descanso de su alma al cumplirse el primer mes de su fallecimiento se oficiará mañana domingo, a las 10 hs., en la iglesia de La Carrodilla. Favor que agradecerán.
11|9|F|99830|11|9

¡Gracias! Espíritu Santo
C. H. R.
11|9|C|299|11|9

¡GRACIAS! Espíritu Santo
POR EL FAVOR RECIBIDO
R. V. S.
11|9|F|26634|11|9

¡GRACIAS! Espíritu Santo
POR EL FAVOR RECIBIDO
R. V. S.
11|9|F|26683|11|9

¡Gracias! Espíritu Santo
POR EL FAVOR RECIBIDO
L. P. de A.
11|9|F|26647|11|9

HOY 3 SHOWS
24 Hs. - 2 Hs. - 4 Hs.
ALBERTO CASTILLO
HORACIO SALGAN
UBALDO DE LIO
ESTELAR DESFILE DE STRIP-TEASSE
barrabás
CABARET - BOITE - SHOW
CHILE 924 - MENDOZA
RESERVAS AL TEL. 247999

La filial Mendoza de la SADE tendrá hoy asamblea

Hoy, a las 10, en la sede del Círculo de Periodistas de Mendoza, Godoy Cruz 166, ciudad, la filial Mendoza de la Sociedad Argentina de Escritores realizará su anunciada asamblea general ordinaria.

El temario a tratar es éste: lectura y aprobación del acta de la asamblea anterior; memoria, balance, inventario, cuentas de gastos y recursos e informe de la comisión revisora de cuentas.

Según los estatutos de la entidad solamente podrán participar de la asamblea los socios que estén al día con el pago de sus cuotas.

Documentales argentinos en Radio Nacional

El Instituto Cuyano de Cultura Alemana ofrecerá hoy, a partir de las 19, en los estudios de Radio Nacional Mendoza, una función de cine con documentales argentinos.

Se exhibirán "Los guarao", grupo etnográfico del Delta del Orinoco en Venezuela, que documenta aspectos de la vida de estos indígenas, especialmente sus actividades enraizadas en la prehistoria y en algunas leyendas, y "Salta y su fiesta grande", con detalles de la festividad del Señor del Milagro. Los documentales fueron rodados en color bajo la dirección de Jorge Prelorán.

La entrada será libre.

Una escena de la película.

Lavalle: "Tigre de papel"

El Lavalle exhibe en calidad de estreno un film elogiado por la crítica por sus valores humanos y artísticos. Se trata de "Tigre de papel", que dirigió Ken Annakin, con David Niven, Toshiro Mifune y Hardy Kruger. Se rodó en Technicolor con fotografía de John Cabrera y música de Roy Budd.

Su argumento puede sintetizarse así: Walter Bradbury llega a Kulagong para desempeñarse como tutor de Koichi, de 11 años, hijo de Kagoyama, el embajador japonés. Buen maestro, Bradbury sin embargo tiene un grave defecto; su enorme sentido de exageración lo lleva a inventar un pasado que incluye una brillante foja de servicios en la guerra, peligrosos escapes de campos de prisioneros y triunfos sobre el enemigo.

El chico es audiencia perfecta ante tales relatos. Accidentalmente, Bradbury impide un intento de asesinato en una reunión, lo que corrobora aún más sus historias. Al fallar, los asesinos encabezados por Talah intentan una nueva táctica: raptan al maestro y su pupilo para así llamar la atención sobre la causa de los compañeros prisioneros. Y ahora Bradbury debe enfrentarse con la realidad, ante un Koichi que lo observa atónito dado que espera una reacción por parte de su maestro.

El amor propio puede más y Bradbury toma la decisión más importante de su vida: escapar. Entretanto, Kagoyama es interiorizado sobre quién es realmente Bradbury y luego de recibir una nota codificada de su hijo, organiza el rescate a la vez que le informan que los presos no quedarán en libertad. Cuando se descubre el escape de Bradbury y el chico se inicia una persecución que va más allá de la fértil imaginación del maestro.

"Moishelandia", espectáculo de café-concert en el Macabi

"Moishelandia" se titula el espectáculo de café-concert que hoy a las 22 se ofrecerá en el Club Israelita Macabi de Mendoza, España 1948.

Estará a cargo de Aldo Lefcovich (Aldovich), secundado musicalmente por Julio Glantz, quien tendrá a cargo varios instrumentos. La dirección es de Jorge Chaban.

Las autoridades del Macabi nos han hecho llegar los siguientes datos:

"Integrado por diferentes sketchs, poemas y canciones, "Moishelandia" transmite un clima común a todos los inmigrantes, que es de añoranza y melancolía. A los personajes les suceden muchas cosas, no todas agradables, pero su peculiar filosofía de la vida les hace ver siempre el lado bueno de la humanidad, ya que el tono satírico con que está realizado llega sin herir a nadie.

"Uno de los logros mayores del espectáculo es que sin ser el clásico show israelí en castellano, entretiene, hace pensar y por momentos reír a la gente (de la colectividad y también a los que no lo son).

"Aldo Lefcovich compone diez personajes, y a su labor compositiva se adiciona su excelente manejo corporal y gestual, una aguda sensibilidad y gran comunicatividad con el espectador que, sin forzarlo, logra fraguar todas las alternativas tragicómicas de su café concert que disfruta y hace disfrutar con un admirable juego escénico donde las sutilezas no sobrepasan un instante la humorada fina, la sátira intencionada y de buen gusto.

Aldo Lefcovich

"La parte musical está manejada por Julio Glantz, quien ejecuta cuatro instrumentos: acordeón, guitarra, batería y flauta; asimismo interpreta canciones. Todas sus intervenciones son exactas, lo que hace que la agilidad del espectáculo no decaiga en ningún momento. Acertada es la dirección de Jorge Chaban, quien supo dar libertad al actor y música dentro de un esquema delimitado, tarea muy difícil pero muy bien resuelta".

PREMIER
5ª SEMANA
SOPHIA LOREN
JEAN GABIN
EN UN FILM DE
ANDRE CAYATTE

Ni la humillación podía salvar a su hijo... pero sí el chantaje
VEREDICTO
TECNICOLOR
Dos Contra Todos
James Caan
Alan Arkin
PROH MENORES 18 AÑOS

PARRILLADA "LA CARRETA" LOS ESPERAMOS CON UN CHIVITO A LA LLAMA...
GRAN SHOW: LOS TRES DE GUEMES - LOS NOCHEROS DEL CAMINO - MENDOZA DUO
Este sábado, y domingo. DOMINGO 12 horas: Empanadas, pollos y chivitos para llevar. - Costanera Norte (400 m. p/Pedro Molina, Guaymallén. 10|9|C|822|11|9

La actriz de "Molly & John"

Western con Vera Miles en trasnoche

El Opera anticipará hoy en trasnoche "Molly & John", un western dirigido por Gary Nelson en color con Vera Miles, Sam Elliot, John Anderson y Cyntia Myers.

Molly es una mujer abandonada a la rutina y al sometimiento al que la obliga su marido, el sheriff de la pequeña localidad llamada Cactus.

Su tranquilidad se altera cuando conoce a John, un bandido irredimible que es encarcelado por el sheriff. John, cuya única meta es escapar de la segura horca que lo espera, conmueve a Molly y la convence de que ella podrá tener amor y felicidad a su lado.

La ingenua mujer le abre las puertas de la celda y escapan juntos hacia la zona desértica. El final, imprevisible, no conviene revelarlo.

Complementará "El monstruo de Londres".

Dictará una clase un actor de teatro

Mañana, a partir de las 10.30, en la sede del Club Israelita Macabi, Avenida España 1930, ciudad, el actor Aldo Lefcovich, dictará una clase sobre teatro.

La entidad indicada invitó a concurrir a los grupos teatrales mendocinos y a cuantas personas estén interesadas por este arte.

Hablarán hoy de "El amor brujo" de M. de Falla

La Asociación Filarmónica de Mendoza realizará las tres últimas clases del curso sobre "Las categorías de la audición musical", (cómo escuchar música) que dicta el profesor Eduardo Grau. Son ilustradas con obras completas y se efectuarán análisis de ellas.

Tendrán lugar en la sala de música del Hotel Balbi, a partir de las 17.30, con el siguiente orden: hoy, clase sobre el tema "El amor brujo" de Manuel de Falla; el 18, "Novena sinfonía de Beethoven" y el 25, "Magnificat" de Juan Sebastián Bach.

Los interesados en solicitar mayores datos pueden hacerlo en la sede de AFIM, Clark 645, en horas de la tarde.

TRASNOCHE 0,45
VUELVE EL CINE AMERICANO CON UN SORPRENDENTE "WESTERN" EN EL MAS PURO ESTILO DE LOS GRANDES DE HOLLYWOOD!
GENTE GENT.
¿Esclava de su marido o de su amante?
MOLLY & JOHN
PROHIBIDA MENORES 18 AÑOS
Vera Miles - Sam Elliot
Dirección Gary Nelson COLOR

CHRISTOPHER LEE
PETER COSHING
EL MONSTRUO DE LONDRES
PROHIBIDA PARA MENORES DE 18 AÑOS
COLOR
HOY GRAN CINE OPERA

ESTA NOCHE
CONCIERTO DE TANGOS EN
Quijote's
GUILLERMITO FERNANDEZ
MARIA JOSE
SALGAN
DE LIO
CONFITERIA Quijote's
SARMIENTO 17
RESERVAS AL TEL. 231726

HOY ESPECIAL ACTUACION DE:
LOS AVALOS
TITO FRANCIA
Con HUMBERTO BRANDAN y GRAN ELENCO
EL ARRIERO
José V. Zapata 215 - Gllén. Mendoza - Teléfono 245031
11|9|F 26754|11|9

ROXY
3ra. SEMANA
GRAN EXITO
EL IMPLACABLE "KOJAK" de la T.V. ahora en su MAXIMA creación en cine!

TELLY SAVALAS
("Kojak")
COMANDO SUICIDA
ROBERT CULP
JAMES MASON
PROHIBIDA MENORES 14 AÑOS
Dirigida por PETER DUFFELL
Warner Bros. Technicolor

HOY NOCHE
DOS VIRTUOSOS PARA EL TANGO
HORACIO SALGAN
UBALDO DE LIO
La Bodega del 900
RESERVAS A LOS TEL. 262773 - 262775

HOY CENTER
2ª SEMANA DE EXITO..!
VIAJAN LOS DIOSES EN PLATOS VOLADORES?
"RECUERDOS del FUTURO"
EASTMANCOLOR
COPIA NUEVA
HABLADA EN CASTELLANO
APTA PARA TODO PUBLICO
VEALOS ANTES QUE LA CIVILIZACION LOS DESTRUYA!
El mejor film desde "El Desierto Viviente"
Animales Maravillosos

Lloren por

El Bebé de Rosemary
CINE Selectro
Entrada $1.00
Complementa: Asustemos a Jessica Hasta Morir
Hoy función 21 hs. Mañana, continuado desde las 17.

¡INSOLITO! POR PRIMERA VEZ JUNTAS!...
VIVIA UN MUNDO DE FANTASIA PORQUE ERA UN...
TIGRE DE PAPEL
DAVID NIVEN
TOSHIRO MIFUNE
HARDY KRUGER
y con la revelación de ANDO un niño Inolvidable
PROH. 14 AÑOS
Eastmancolor
LA PRENSA "Una comedia ágil y divertida, de excepcional calidad". LA RAZON "Humor y aventuras, peleas y persecuciones espectaculares.
VEALA HOY EN CINE LAVALLE
COMPLEMENTA
Julie Andrews
Omar Sharif
La Leyenda del Tamarindo
COLOR DIST. ZONDA

EL MESON DE LA CAZUELA
HOY
Grandes Valores del Tango
— Alberto Castillo
— Argentino Ledesma
— Guillermito Fernández
— María José
— Miguel Angel Herrera
LA REVISTA DE LA RISA - Hnos. OLGUIN - LUCERIN y MARIA REYES y muchos más - El mejor show - La mejor comida - El mejor lugar.
MENU A LA CARTA
GODOY CRUZ 370 — TELEF. 258437
11|9|F 11|9

HOY DE 14,30 A 24,00 Hs. Y TRASNOCHE A LAS 0,45 Hs.
ALBERTO OLMEDO
JORGE PORCEL
SUSANA GIMENEZ
Ud. se preguntó alguna vez, ¿Porque?..
LOS HOMBRES PIENSAN SOLO EN "ESO"
EN COLORES
PROH. MEN. 18 AÑOS
VEALA HOY EN CONTINUADO Y A LAS 0.45 HS. EN CINE CONDOR

CINES Y TEATROS

CENTRO

AMERICA - Hoy, de 14 a 24 hs. "ME LLAMAN TRINITY" y "CINCO LOCOS EN EL SUPERMERCADO". Trasnoche: El mismo programa.

AVENIDA - Hoy, 20.30 y 24 hs. "CARLOS PERCIAVALLE" y "UNO A QUERER".

CENTER - Hoy, de 14.00 a 24.00 hs. "RECUERDOS DEL FUTURO" y "ANIMALES MARAVILLOSOS".

CITY - Hoy cont. de 14.15 a 24 hs. "MAYERLING". Además "EL MUCHACHO DEL ARCO IRIS".

CINEMA - Hoy, de 14 a 24 hs. "CINCO LOCOS Y UN PAYASO" y "HERMANO LOBO".

CONDOR - Hoy, de 14.30 a 24 hs. "LOS HOMBRES SOLO PIENSAN EN ESO" y "MI NOVIA EL".

LAVALLE - Hoy, de 14 a 24 hs. "TIGRE DE PAPEL" y "LA LEYENDA DE TAMARINDO". Trasnoche 0.45 hs.: El mismo programa.

LUXOR - Hoy, de 14 a 24 hs. "EL JURAMENTO DEL ZORRO" y "HEROE SIN PATRIA".

OPERA - Hoy, de 14 a 24 horas "BASTA DE PROBLEMAS" y "EL LECHERO AMOROSO". Trasnoche: "MOLLY & JOHN" y "EL MONSTRUO DE LONDRES".

PREMIER - HOY Cont. de 14 a 24 hs.: Prog. Proh. Men.. "VEREDICTO" techn, y "DOS CONTRA TODOS".

ROXY - Hoy, de 14 a 24 hs. "COMANDO SUICIDA" y "ESCALERA DE CARACOL". Trasnoche a las 0.45 hs., "CAMA CON MUSICA" "DOS LINDAS CHICAS EN MI PIJAMA".

REX - Hoy, de 14.30 a 24 hs. "VIAJE FANTASTICO EN GLOBO" y "DON QUIJOTE CABALGA DE NUEVO".

SELECTRO - Hoy 21 hs. "ASUSTEMOS A JESSICA HASTA MORIR" y "EL BEBE DE ROSEMARY".

AUTOCINE BRODWAY - Hoy, a las 21 hs. "Doc Savage, el hombre de bronce" y "El emisario de Mac Intosh". Trasnoche 0.45 "Tu cuerpo es mío" e "Historia de un amor prohibido".

GRAN AUTOCINE MENDOZA. - Hoy, 21 hs.: "Lawrence de Arabia" y "Santee el vengador".

EL CERRO CINE AUTO - Hoy, a las 21 hs. "Nos habíamos amado tanto" y "Un ardiente deseo". Trasnoche 0.45 hs., "Juliete, Juliet" y "Casa de muñecas".

TEATROS

DE LA MONTAÑA - Hoy 22 hs. Ultimas funciones, comedia "El último bombero". Platea $ 100. A las 16 hs. Teatro para niños. "La ciudad de los gatos cantores". Platea $ 50.

U.N.C. Escuela Superior de teatro Elenco de teatro universitario obra: "Stefano". Autor: Armando Discépolo", sala: Teatro de cámara, Las Heras 430. Cdad. Día: Hoy a las 22, mañana a las 21.30. Dirección: Benito Talfiti.

GODOY CRUZ

CEC - Hoy 21 hs. "Los tres discípulos de la muerte" y "Alias Jean Paul".

PLAZA - Hoy 21 hs. "Soñar soñar" y "Lo bueno lo malo y lo feo". Trasnoche 0.30 hs. cambio prog.).

SPORTSMAN - Hoy a las 21 hs. "La rebelión de los Bucaneros"; "El cuervo anuncia tu muerte".

GUAYMALLEN

ROMA - Hoy 21 hs. "Lo llamaban el sargento azul" y "Roby Jenny y el Leopardo".

VICTORIA - Hoy 21.15 hs. "Cuando mueren las leyendas" y "La venganza de Milady".

LUJAN

SOCIEDAD ITALIANA - Hoy, a las 21 hs., "Los chiflados dan el golpe" y "Yo tengo fe".

MAIPU

ARGENTINO - Hoy, a las 21 hs. y trasnoche 0.45 hs. "Los supervivientes de los Andes" y "Los dinamiteros de Chipre".

IMPERIAL - Hoy 21 hs. "Tu me enloqueces" y "El caradura y la millonaria". Trasnoche 0.45 hs. cambio prog.

PALMIRA

COLON - Hoy, a las 21 hs. "El canto cuenta su historia" y "Los vampiros los prefieren gorditos". Trasnoche 0.45 hs. "Me casé por diversión" y "Los insaciables".

SAN MARTIN

CERVANTES - Hoy, a las 21.15 hs. "Entre dos destinos" y "Los días de la traición". Trasnoche 0.45 hs. cambio de prog.

MAYO - Hoy, a las 21.15 hs. "La carrera de la cebolla" y otro estreno. Trasnoche 0.45 hs. cambio prog.

MONUMENTAL - Hoy 21 hs. "Tu me enloqueces", con Sandro y otro estreno. Trasnoche: "La agresión".

RIVADAVIA

ALFA - Hoy 21.15 hs. "La aventura del Poseidón" y "Las locas aventuras de Rabbi Jacob".

DUCAL - Hoy, 21.15 hs.: "La piscina mortal" y "Alicia ya no vive aquí".

TUPUNGATO

ARTEMISIA - Hoy, a las 21 hs. "Somos todos casi locos" y "Toque de tambores".

CINEMA 2da. Semana de Exito
A DIVERTIRSE, GRANDES Y CHICOS!
CONT. DE 14 A 24
GENTE Un ejemplo en cine para niños. Consejo: Imprescindible. MUY BUENA.
5 OSOS LOCOS Y UN PAYASO
HABLADA EN CASTELLANO
RISAS Y ALEGRIA con la película más divertida del año
color
APTA PARA TODO PUBLICO
La película más tierna y humana de la historia del cine!
HERMANO LOBO
HABLADA EN CASTELLANO

HOSTERIA
Cerro de la Gloria
ZOOLOGICO
Hoy Cena Show
de lo nuestro lo mejor
JEAN DUVAL
y su órgano de ensueño
* Ibis Luchetti de Ceparo
poesía hecha mujer
* Roberto Grandi
voz y garra del tango
* Uben Villalba
Canciones de América
* Atlantis
en magia lo mejor
* Ramón Rodríguez
Folklore Cuyano
Reserve su mesa al tel. 250130
11|9|F|26627|11|9

Ultimas funciones de teatro

Las dos últimas funciones de la obra del autor mendocino Enrique Guerrero, "La ciudad de los gatos cantores", se ofrecerán este fin de semana en el teatro la Montaña, Godoy Cruz 138, Guaymallén. Hoy y mañana las funciones darán comienzo a las 16. El espectáculo, que es indicado para niños, lleva por título "Fiesta en la Montaña" y además de la obra teatral se ofrecerá también actuaciones de payasos, canciones y otros entretenimientos. La dirección estará a cargo del propio autor. El elenco está formado por Alejandro Guerrero, Mabel Pezzutti, Daniel Dansser, Eduardo Bisbal, Bernardo Sabatine, Chelo Berrade, Raúl Espejo, Jorge Sosa, José Franco, Silvana Tobares, Rosi Saccardo y Eldi Fernández. En el grabado parte de los actores durante un ensayo.

Trasnoches de varias salas

Tres salas de Mendoza han dado a conocer sus programas de cine para las funciones trasnoche, a realizarse a partir de la 0.45. Este es el detalle:

Condor. — En esta sala se podrá ver "Los hombres sólo piensan en eso", del director Enrique Cahen Salaberry. Actúan, entre otros, Alberto Olmedo, Susana Giménez y Jorge Porcel. Es la historia de dos aventureros porteños que acompañados por una artista de cabaret recalan en Caracas.

Roxy. — Este cine ofrece la reposición "Cama con música", hilarante comedia dinamarquesa que desarrolla el tema de una avispada estudiante, que tiene proposito de conquistar a un tímido profesor. Los artistas principales son Annie Birgit Gacde, Ole Soltoft y Axel Strobye. El complemento se titula "Dos lindas chicas en mi pijama".

América. — Repone "Me llaman Trinity", el primero de la exitosa serie de Trinity y Bambino, a cargo de Terence Hill y Bud Spencer, dirigido por E. B. Clucher.

Ambos actores cubren con esos nombres las personalidades de Mario Girott y Carlo Pedersoli, hijo del gran actor Massimo Girotti el primero y el ex campeón olímpico de water el segundo.

Complementa "Cinco locos en el supermercado", con los hermanos Charles.

Espectáculos teatrales

Teatro de la Universidad. — Hoy, a partir de las 22 y mañana desde las 21.30, en la sala de Avenida Las Heras 430, el teatro de la Universidad Nacional de Cuyo ofrecerá la obra del autor argentino Armando Discépolo "Stefano" con dirección de Benito Talfiti.

De la Montaña. — Hoy y mañana, a partir de las 22, en su sala de Alberdi 139, Guaymallén, se representará la obra del autor mendocino Aldo Barresi, "El último bombero", en sus últimas funciones. La dirección estará a cargo del autor y de Manuel Núñez La Vena. La función del domingo será a beneficio del Club Atenas de San José.

Carrizo y R. Novich en la función de hoy

El Ballet de la UNC actuará hoy a las 21.30 en el Independencia y contará con la actuación de los primeros bailarines María Teresa Carrizo y Ricardo Novich.

Finalmente, "Romeo y Julieta", de Tchaikowsky-Novich, con María Teresa Carrizo (Julieta) y Ricardo Novich (Romeo) secundados por José Suárez, Norma Jofré, Eleonora Ugarte, Liliana Prado, Jorge Peña, Eduardo Aro y Alcides Sutil.

Las entradas, a $ 150 y $ 100 pueden adquirirse en la boletería del teatro.

Concierto a cargo de alumnos de un Instituto Musical

Hoy, a las 19, en el auditorio de Radio Nacional Mendoza, Emilio Civit 460, el Instituto de Cultura Musical Iniesta Corma ofrecerá un concierto a cargo de alumnos de sus diversas clases y como adhesión al "Día del maestro".

Participarán los estudiantes de piano y flauta dulce Angélica Berrios, Alicia Calderón, Patricia Casucci, Fernando de La Rosa, Eugenia Fernández, M. Angeles Flamarique, Stella Grimalt, Laura Guzzante, Elena Lafourcade, Fabiana López, Eugenia López Frugoni, Susana Rossi, Aníbal Manzur, Silvina Bezenzette, Sandra Castro, Carolina Martínez, Michelle Miquelarena, Gustavo y Flavio Morcos, Iris Nardi, Noemí y Raúl Pechemiel, Roxana Quadri, Adelaida y Germán Ravanelli y Silvia Vallejo. En guitarra actuarán los alumnos Nurie Ginesta y Orlando Rosas.

La entrada será libre pero se solicitarán colaboraciones destinadas a la sala de maternidad del Hospital Emilio Civit.

Notas Sociales

Casamientos

Se bendecirán hoy los siguientes casamientos:

De la señorita Susana María Godoy Gaviola y el señor Fernando Groisman Albanesi, a las 11, en la parroquia de Nuestra Señora del Perpetuo Socorro, de Chacras de Coria. Serán padrinos por la novia, el doctor Horacio H. Godoy Leiva y su señora María Susana Gaviola y por el novio, la señora Aída Cecilia Albanesi de Groisman y el señor Leopoldo Groisman Albanesi, y testigos, la señora Susana Magis de González y el señor Juan Morris. Oficiaron ayer de testigos en el acto civil los señores Horacio Godoy (h) y Manuel Campoy. El oficio religioso estará a cargo del padre Juan Sepich.

—De la señorita Evelina Estela Ramonot Tomarchio y el señor Eduardo Ciro Pravata Mateu, a las 22, en la basílica de San Francisco. Serán padrinos los señores Ricardo Luis Ramonot y su señora Estela Tomarchio y Eduardo Pravata y su señora Francisca Mateu.

—De la señorita Nora Edith Galdeano y el señor Carlos Héctor Cárdenas, a las 22.30, en la parroquia San Vicente Ferrer. Serán padrinos los señores Isidro Ricardo Galdeano y su señora Azucena Núñez y Carlos H. Cárdenas y su señora Marta Berta Cuello.

—De la señorita María Susana Antoniolli y el señor Juan Carlos Arra Miranda, a las 22, en la parroquia de Nuestra Señora de los Dolores. Serán padrinos el señor Héctor Arra y su señora Alicia Miranda. El oficio religioso estará a cargo de fray Filiberto Escalante.

—De la señorita Marianela Abitbol Espinosa y el señor Oscar Chaud Difonso, a las 21.30, en la basílica de San Francisco. Serán padrinos por la novia, el señor Abraham Abitbol y la señora Blanca Pelaia Abalos de Aguirre Carubín y por el novio, el señor Oscar Chaud y su señora Lucía Difonso. Oficiaron de testigos los doctores Hugo Abitbol y Antonio Huésped. El oficio religioso estará a cargo del padre Antonio Pena.

—De la señorita María del Carmen Anfuso Bocanegra y el señor Pedro Daniel García Ortiz, a las 20.45, en la capilla del Divino Maestro del Liceo Militar General Espejo. Serán padrinos los señores Fernando Anfuso y su señora Prudencia Bocanegra y Carlos Martín García y su señora Ana María Ortiz. El oficio religioso estará a cargo del padre Héctor Gimeno.

—De la señorita Nancy Cinquemani y el señor Roque Márquez, a las 21.15, en la parroquia San Miguel Arcángel. Serán padrinos los señores Victorio Zúñiga y su señora Nora Cinquemani y Eduardo Márquez y la señorita Mónica Ortiz y testigos, el señor Ricardo Pérez y su señora Mabel Varalta.

—De la señorita Mirta Gladys Gómez Espósito y el ingeniero Raúl Víctor Ceballos Caruso a las 22, en la parroquia de San Agustín. Serán padrinos por la novia, la señora Rosa Espósito de Gómez y el señor Tomás Genaro Gómez y por el novio, el señor Florencio Ceballos y su señora Olga Caruso.

—De la señorita María Mabel Stocco y el señor Pedro C. Gómez a las 21.30, en la parroquia de la Inmaculada Concepcion, de Palmira. Serán padrinos el señor Mario Malatto y su señora Nidia Bautista.

—De la señorita Raquel Oropel y el señor Daniel Andrés Maldonado a las 21, en la parroquia de Nuestra Señora de Luján. Serán padrinos los señores Cándido Oropel y su señora Raquel Arancibia y Andrés Corzo y su señora Cira Tapia.

—De la señorita Eugenia Emilia Díaz y el señor Pablo Eduardo Rodríguez a las 21.45, en la Catedral de Nuestra Señora de Loreto. Serán padrinos el señor Simón Díaz y la señora Ernestina de Rodríguez.

—De la señorita Inés Dolores Gómez y el señor Daniel Horacio Mónaco, a las 21.45, en la parroquia de Nuestra Señora de Fátima. Serán padrinos la señorita María Elena Gómez y el señor Ricardo Gómez Fernández.

Bodas de oro

Con motivo de cumplir cincuenta años de matrimonio, el señor Eduardo Castillo y su señora Andrea Videla Guiñazú se oficiará una misa de acción de gracias a las 19.30, en la parroquia de Nuestra Señora de Fátima.

—Al cumplir hoy las bodas de oro el señor Jacinto Negri y su señora Rosa Ionata se oficiará una misa de acción de gracias hoy, a las 19.30, en la capilla del Colegio María Auxiliadora.

—Con una misa de acción de gracias ofrecida por sus hijos, que se rezará hoy, a las 19, en la Catedral de Nuestra Señora de Loreto, celebrarán las bodas de oro el señor Juan Capadona y su señora Ana Luisa Capadona de Capadona.

Bodas de plata

En ocasión de festejar las bodas de plata el señor Fernando Alaniz y su señora Brígida Díez reunirán hoy a sus amistades en una copa de champana.

Reuniones

El señor Mario Bensadón y su señora Cecilia Gabrielli Pithod recibieron ayer, en el Club de Campo, a las amistades de su hija María Cecilia, que cumplió años.

—La señora Ida Segura de Cortés, que festeja hoy una fecha íntima, será cumplimentada por sus familiares.

—En obsequio de la señorita Judith de Lourdes Riddell, que hoy cumple 15 años, sus padres le ofrecerán una reunión, en su residencia.

SAN RAFAEL, 10. — En la residencia del señor Humberto Taberna y de su señora Mirtha Martín, será agasajada mañana con una reunión familiar la señora María Alvarez de Acevedo, quien celebrará el octogésimo aniversario de su natalicio.

Demostraciones

Un grupo de amistades de la señorita Silvia Day Raffo y del señor Carlos Balter, quienes en breve contraerán matrimonio, les dio anoche una comida, en el Club El Círculo.

—Para despedir a la señorita Gloria Zamorano Duboué, que viajará a Francia, el señor Pablo Buchmann y su señora Mercedes Angélica Duboué le brindaran hoy un cóctel.

—La señora María Cristina Salvarredi de Estelrich reunirá hoy en un té-sorpresa, a las amigas de la señorita María Rosa Scalabrelli Bastán, para festejarle su próximo casamiento.

—En el Golf Club Andino se servirá hoy la comida que ofrece un grupo de amistades a la señorita Marcelle M. Wulfstat y al señor Manuel Alonso Sánchez, para despedirlos de la vida de solteros.

Misa impetratoria

La Cofradía San Miguel Arcángel hará oficiar una misa hoy, a las 20, en la parroquia de Nuestra Señora de la Merced, para rogar por la ventura personal del padre Fernando Plosas, que ha sido designado superior del Colegio León XIII, de Córdoba.

Almuerzo

Por razones de organización ha sido postergado el almuerzo a beneficio de I.R.P.I. que debía realizarse mañana en la residencia del señor Luis M. Pescarmona y de su señora Ana Teresa Peña.

Comida

Los socios del Club de Gimnasia y Esgrima se reunirán en una comida, amenizada con números artísticos, hoy, a las 21.30, en su sede de Gutiérrez 261.

Bridge y canasta

En el Club de Gimnasia y Esgrima se disputarán hoy dos torneos: a las 15.30, de canasta y a las 21.15, se jugará el segundo tiempo del encuentro de bridge de ránking de parejas por la medalla de oro donada por el cónsul de Chile y su señora Nora Urrutia de Darrigrandi Valdez.

Venta benéfica

En el atrio de la basílica de San Francisco se venderán; mañana, de 10 a 12.30, piezas de artesanía de estilo mudéjar donadas por las alumnas del curso que dictó la profesora Concepción Rodríguez Ruiz Conde sobre esta especialidad. Lo que se recaude se destinará a la obra de la Sociedad Damas de la Virgen del Carmen de Cuyo.

Misas y funerales

Se oficiarán misas:

Hoy, a las 18.30, en la capilla del Colegio María Auxiliadora, por el alma de la señora Lina Moretti de Flor Alvarado.

—Hoy, a las 19.30, en la capilla del Colegio de Nuestra Señora de la Misericordia (José Vicente Zapata 165), por el alma de la señorita Mariana Jofré Morales Bustamante, en el primer aniversario de su fallecimiento.

—Hoy, a las 18, en la parroquia Santa Rita del Barrio Cano, por las almas del señor Carlos Alberto Rabino Mathus y de la señora Celia Mattuz de Rabino.

—Mañana, a las 19, en la parroquia Asunción de la Virgen, de Dorrego, por el alma del señor Salvador Vélez, en el séptimo aniversario de su fallecimiento.

—Mañana, a las 10, en la iglesia de Nuestra Señora de la Merced, de Chilecito, por el alma del señor Ramón Aldecua Bazán.

—Mañana, a las 19, en la parroquia de Nuestra Señora de los Dolores, por el alma de Isaura Clara Rosas Tobares.

—Mañana, a las 12, en la parroquia del Inmaculado Corazón de María, por el alma de la señora Damiana Lucero de Zarzur.

—Mañana, a las 9, en la iglesia de la Sagrada Familia, de Villa Nueva, por el alma de la señora Catalina Rosaci de Merlino.

—Mañana, a las 20, en la basílica de San Francisco, por las almas de las socias fallecidas del Círculo de Amistad.

OBESIDAD
GRUPOS DE AUTOAPOYO
ABIERTA LA INSCRIPCION
THIN POWER
NUEVO TELEFONO 257926

lo bueno de algo nuevo... está en mendoza,
Camelia
REGALERIA-BAZAR
AV. GODOY CRUZ
CASI ESQ. SAN MARTIN Cdad.

OFERTAS PARA LIMPIAR CON TODO..!
1 Plumero "Patito" y 1 Escoba de junco $195
1 Plumero pluma de avestruz y 1 Escoba mezcla $245
Frasco de plastitel $75
Y muchas ofertas más a precios incomparables!
CASA "EL ÑANDÚ"
GENERAL PAZ 299 - TELEFONO 255504 - MENDOZA

ROXY
HOY TRASNOCHE
LA CONOCE...? es "CAMA CON MUSICA"
PROHIBIDA MENORES 18 AÑOS
LA BOMBA EROTICA DINAMARQUESA
COPIA NUEVA
COLOR
PROHIBIDA MEN. 18 AÑOS
Fina, Fresca, Familiar... y Francesa!
Si tiene un pijama... vea
"2 lindas chicas en mi pijama"

La Bodega del 900
HOY CENA
NOCHES BAILABLES
ORQUESTAS TODOS LOS RITMOS
EXCELENTE MENU
Gran bouffet frío
MAÑANA ALMUERZO de los DOMINGOS
a nivel Internacional
RESERVAS a los Tels.: 262773 262775

RESTAURANTE LA POSTA
HOY SENSACIONAL...
LOS TUCU TUCU
y gran desfile artístico
PARRILLADA
Reserve su mesa con tiempo.
MAGIO PUB
San Martín 1297 • TELEF. 221311 • G. CRUZ
11|9|F|11|9

FESTIVAL DE TANGO y FOLKLORE
• ALBERTO CASTILLO
• MARIA JOSE
• LOS TUCU-TUCU
• MARIANO MORENO
RESTAURANT LA CASA DEL LOBO
CLUB GIMNASIA Y ESGRIMA (Parque San Martín)
Reservas al Telefono: 216322 - Mza.

HOY Mi Rincon RESTAURANT
A toda risa y canción
GRAN CENA y SHOW de la ALEGRIA
DANIEL QUIROGA presenta..!
Típica Hnos. Appiolazza
Nelci Montiel
Tito Francia y Brandani
Tito Barrientos
Hugo Salas
Teresita y el Pampeano
Liliana Ollet
MENU FIJO Reservas al Tel. 230721
DOMINGOS pastas caseras
EMILIO CIVIT 277 - MZA.
11|9|F|26577|11|9

EL CASTILLO
GRAN CENA SHOW EN EL CHALLAO
con
Ecos del Ande
DUO CANCIONERO
EL CUARTETO DEL 900 y otros
MENU:
Matambre y ensalada.
Pejerrey a la romana.
Parrillada.
Postre, café y vino.
Avda. CHAMPAGNAT (frente iglesia)
Reservas: 217393 - 253326
Domingos: Almuerzos
11|9|F|26608|11|9

LOS MEJORES EXITOS PARA ESTA SEMANA
CONTINUADO DE 14 a 24 Hs. Y TRASNOCHE
soy la mano derecha del diablo Me llaman Trinity
CATEGORICO! Es el primero y el verdadero Trinity, que Usted no puede dejar de ver con los chicos y toda la familia. Ud. tiene el primero en retomenarlo!
Me llaman Trinity
EASTMANCOLOR
con TERENCE HILL - BUD SPENCER
APTAS PARA TODO PUBLICO
5 LOCOS EN EL SUPERMERCADO
Los Hermanos Charles
EASTMANCOLOR
Somos los tigres de la carcajada
COPIA NUEVA
HOY Gran Cine América
2ª SEMANA TRIUNFAL
PARA HACER GRITAR DE RISA A UN MUERTO
Basta de problemas
EASTMANCOLOR
con mista mise
COMPLEMENTA:
Una película blanca, blanca... pero PROHIBIDA PARA MENORES de 18 años
EL LECHERO AMOROSO
EASTMANCOLOR
HOY Gran Cine OPERA

La Taberna Baska
SENSACIONAL NOCHE DE FOLKLORE
LOS TUCU TUCU
■ LA REVISTA DE LA RISA
■ LAS VOCES DE OTON y gran elenco
ORQUESTA PARA BAILAR
CALEFACCION
CORDOBA 226 - MZA
Reservas al 214913
MAGIO
11|9|F|26628|11|9

Omar Sharif
Catherine Deneuve
Ava Gardner
APTA TODO PUBLICO
"MAYERLING" (LA TRAGEDIA DE SARAJEVO)
en 70 mm 6 BANDAS DE SONIDO ESTEREOFONICO
además: EL MUCHACHO DEL ARCO IRIS
HOY TEATRO CITY

KOSA'K
Tu Boliche
Almirante Brown 2750
BERMEJO
11|9|C|179|11|9

Restaurant LA PERLA
LAVALLE 22 - PLAZA G.CRUZ
TANGOS... EN SU MAXIMA EXPRESION..! CON
GUILLERMITO FERNANDEZ - MARIA JOSE
MIGUEL ANGEL HERRERA
y la participación especial de
Mariano Moreno - Chacumbele y Grupo Silencio
RESERVE SU MESA AL 220897.
11|9|F|26679|11|9

HOY 21 Hs. Tel. 226993
AUTOCINE BROADWAY
"Doc Savage, el hombre de bronce" (Apto para todo público)
"El emisario de Mack Instosh" con PAUL NEWMAN
Trasnoche 0.45 hs. "Tu cuerpo y el mio" Prohibida menores 18 años
"Historia de un amor prohibido" con HARDY KRUGER - Proh. men. 18 años
11|9|C|202|11|9

MUEBLES RUSTICOS "PARA GENTE DE GUSTO"
Modelos exclusivos. Hacemos el mueble que Ud necesita. PINO CHILENO. Garantizamos calidad. Precios reales de fábrica. Atención continuada hasta 22 hs. M. de Rosas 735. Mza. Teléf. 245127.
11|9|F|26694|11|9

COMEDOR ARABE RESIDENCIAL SAN FELIPE
VIERNES Y SABADO CENA
DOMINGO ALMUERZO Y CENA
LORIA 5801 — T. E. 960398 — Ch. DE CORIA
11|9|C|77|11|9

La expedición más arriesgada que jamás se haya intentado!!
Hablada en castellano - filmada en cineVisión 70 y FantastiColor
VIAJE FANTASTICO EN GLOBO
Apta para todo público
De la imaginación de JULIO VERNE
HUGO STIGLITZ
JEFF COOPER
Dirección René Cardona Jr.
En Programa: "CENTENARIO DE LA ESCUELA NAVAL" en colores
además: EL GENIAL CANTINFLAS DON QUIJOTE CABALGA DE NUEVO
cine GRAN REX
11|9|F|26568|11|9

AFIM
Alejandro Barletta
BANDONEON
"... hemos aclamado a un brillante y sorpresivo artista". Londres Daily Telegraph.
"... músico de acrisolada pröbidad, asombroso ejecutante". Jorge D'Urbano.
MARTES 14 de Setiembre 21.30 hs.
SOCIOS TICKET Nº 8
TEATRO INDEPENDENCIA
11|9|C|961|11|9

OPORTUNIDAD
EN 30 MESES
RIVADAVIA
AUTOMOVILES

DODGE CUPE POLARA	1974
FIAT IAVA	1974
DODGE 1500	1973
RENAULT 4 S	1973
FIAT 128	1971

CAMIONETAS

FIAT 125 MULTICARGA	1974

CAMIONES

DODGE DP-800 chasis solo	1972
FORD F-600 motor grande carrocería y volquete	1965

SABADO ATENDEMOS TODO EL DIA
DOMINGO HASTA LAS 13 HORAS
INTERES MAS BAJO DE PLAZA
PRIMO MESCHINI S.A.
SAN ISIDRO 919 — RIVADAVIA
11|9|F|26756|11|9

OSVALDO ALBERTO DE LA RETA
MATRICULA 1478
REMATA POR ORDEN DE IMPORTANTES TIENDAS BAZAR Y DE VARIOS COMITENTES
HOY SABADO A LAS 15.30 HORAS
COLON 710 - GODOY CRUZ - SIN BASE

Artículos de tienda: Gran surtido en sábanas lisas y estampadas, de una y dos plazas; variedad en frazadas, colchas y cubrecamas; toallas; delantales; bolsos; valijas para viaje; mántele de hilo; birretes y gorras; camisas; pantalones ambos sexos; blusas; camperas; vestidos; deshabillés.

Artículos de bazar: Juegos de copas tallados para seis y doce personas; variedad en vasos estampados; platos; tazas; juegos de batería de cocina y de cubiertos en sesenta y una piezas; amplio surtido en piezas de acero inoxidable; ollas a presión de 6 y 10 litros; cafeteras a vapor, etc.

Artículos del hogar: Tocadiscos y equipos estereofónicos; lavarropas a paleta; cocinas enlozadas con mueble metálico incorporado y varias; televisores ambas corrientes de 12", 17" y 24"; radios a transistores; licuadoras; heladeras eléctricas de 8, 10 y 11 p. Todos los artículos detallados son de acreditadas marcas, otorgándose en los nuevos la correspondiente garantía de fábrica y los usados se encuentran en perfecto estado de funcionamiento.

Muebles: Juegos de dormitorio en distintos estilos; modulares; variedad en mesas extensibles y fijas, redondas, rectangulares y ovaladas; sillas metálicas y en madera, fijas o plegables, tapizadas, mesas de televisores; reposeras; cómodas; mesas de luz. Dentro del mencionado detalle encontramos gran cantidad de muebles usados en muy buen estado de conservación.

Varios: Alfombras con arabescos y lisas; juegos de cortinados; dressoir; relojes de pulsera y despertador; escaleras de madera y metálicas, fijas o tijera; heladera mostrador Siam; regulador de voltaje marca Eniak, automático; amplio surtido en garrafas de 3 y 5 kg. con lámparas y cocinas incorporadas e interesantes elementos para el camping (cocinas plegables, cañas de pescar con reel, valijas metálicas con todos los utensilios para el camping, etc.) y numerosos artículos más imposibles de detallar.

UNA INTERESANTE SUBASTA PARA TODOS LOS GUSTOS Y PRESUPUESTOS
HOY SABADO A LAS 16.15 HORAS EN
COLON 710 - GODOY CRUZ — VISITE EXPOSICION
11|9|F|26622|11|9

MOTORES DIESEL INDENOR
4 y 6 cilindros. Entrega inmediata
— CONTADO Y FACILIDADES —
GARANTIA - SERVICE - REPUESTOS
CANGIANI s.a.
San Juan 645 - Teléfonos 290302 - 291725 - Mendoza
11|9|F|26710|11|9

CORRALON
Avenida
OFERTAS

HIERRO de construcción Nº 10, la varilla ..... $	750
CEMENTO, la bolsa ... $	435
CAL, la bolsa ..... $	190
TECHADO PLASTICO lata 20 lts. $	1.000
JUEGO DE BAÑO, 1ª calidad .... $	6.000

CREDITOS
SAN MARTIN 145
LAS HERAS - T. 216980
10|9|F|26336|11|9

FLETERO Doble Tracción - Necesito
Presentarse Rawson 701 - Panquehua - Las Heras
TELEFONO 216396
11|9|C|385|11|9

Tractor Viñatero VENDO
Fiat 400, cero hora, sin uso. Rawson 701 - Panquehua - Las Heras - Teléfono 216396.
11|9|C|385|11|9

Encargado Vivero Necesitamos
Con conocimiento de injerto y experiencia general. Ofrecemos vivienda y remuneración acorde.
CORRIENTES 240 - TEL. 25375 - SAN RAFAEL - MZA.
9|9|F|26259|11|9|A

VENDO PIANO
medio concierto importado 88 notas teclado marfil impecable estado. Unicamente contado. Escucho oferta. - VERGARA 641 - Barrio Decavial, Godoy Cruz. Frente paredón cementerio, costado Sur. - Sábado y domingo todo el día.
11|9|F|97802|11|9

Falcon Futura
Mod. 72. Vendo o permuto p/camioneta gasolera. Armani 525 - Godoy Cruz.
12|9|C|300|12|9

VENDO FIAT 128
M-1976 con 4.000 kms. igual que 0 Km. 50% contado, saldo 18 cuotas, sin intereses. Escucho ofertas. VERGARA 641, Barrio Decavial, Godoy Cruz - Frente paredón cementerio, costado Sur. - Sábado y domingo todo el día.
11|9|F|97801|11|9

Setter Irlandés
De Pedigrée
Ultimos cachorros de exposición, hijos de campeón importado USA. Avda. España 474 - Teléf. 247551
11|9|C|80|11|9

CAMION SCANIA
L-71 con motor Fiat y cubiertas nuevas con volquete y acoplado.
VENDO
SARMIENTO 2879 - LAS HERAS
11|9|C|385|12|9

TECNICO ELECTROMECANICO
para desempeñarse como dibujante proyectista en oficina técnica. Enviar nota, referencias y antecedentes a Poste Restante Diario LOS ANDES. L. E. (13).
11|9|C|252|12|9

OFICIAL ELECTRICISTA
Para trabajos de mantenimiento de motores y máquinas industriales, se necesita. Indispensable poseer experiencia. Presentarse hoy, de 8 a 12 hs., en Chuquisaca 200 - Godoy Cruz - Mendoza.
11|9|C|246|11|9

VENDO LOTE
5º PLAN A. y E.
Excelente ubicación, Sarmiento esq. Acceso Sur, contado $ 170.000. Saldo a convenir. Alem 1337 Godoy Cruz Teléfono 226476.
11|9|F|97820|12|9

EJECUTIVOS EMPRESA "EXPORTADORA E IMPORTADORA J. D." DE CHILE
de visita en Mendoza, desean contactar con empresas de la provincia. Solicitar entrevistas con Benedicto Basly A. y Carlos Rodríguez G. - HOTEL CERVANTES (Mendoza).
11|9|C|177|11|9

VENDO
Un departamento, un local comercial y un local para oficina en centro comercial Echesourtu. Tratar: Pasaje 4. Centro Comercial Echesourtu. San Martín.
11|9|F|26583|11|9

FARMACIA
Vendo en distrito de San Rafael. Excelente clientela Facilidades. - Tratar: Pellegrini 828, San José (Guaymallén).
Domingo todo el día.
11|9|C|966|12|9

OPORTUNIDAD
Vendo 4 casas juntas, 2 plantas, sin terminar, 50 % hecho, con garajes, todos los servicios, cerca plazoleta Barraquero, alguna facilidad. - SAN MARTIN SUR 80. GODOY CRUZ.
11|9|F|97783|11|9

Placares a Medida y Puertas Placas
FABRICAMOS
OLASCOAGA 1117 - GUAYMALLEN
TELEFONO 259814
1|9|C|06|29|9|A

Constructor Busca Capital
Para construcción viviendas y/o Motel. Extraordinaria inversión. Seriedad. Aval. Tel. 241762. Sábado, domingo y demás días de 9 a 13 horas.
11|9|F|26641|11|9

ALQUILO
Casa 5 habitaciones c|teléfono otra 6 habitaciones internas, sobre. San Martín al 800. Godoy Cruz. Sábado hasta las 13 horas. - MITRE 1354, teléfono 215034.
11|9|C|355|11|9

Vendo Grupo Usina Corriente Alterna
(como para bodegas), con: motor Deutz de 50 H.P., alternador 32 C. A. V. A. y grupo auxiliar de baja con motor Cooper de 1 cilindro, 17 H.P. y alternador 12 C. A. V. A., 2 tableros de mármol completos y 1 tanque de combustible de 5.000 litros.
PALMA 335 - MAIPU - MENDOZA
11|9|F|26617|12|9

ACCIONES BANCO MENDOZA
COMPRAMOS — OPERACION INMEDIATA
Patricias Mendocinas 539 - 4to. Piso - Dpto. B
11|9|C|276|11|9

VIVERO
"MI JARDIN TU PARAISO"
DURAZNOS, CIRUELOS, DAMASCOS, CEREZOS, PERALES Y ALMENDROS — SAN MARTIN 801 LAS HERAS — TELEFONO 231162
2|9|F|22790|30|9|A

AUTOMOVILES CAMIONES CAMIONETAS
En desuso y toda clase de hierros compro al contado. - Chacabuco 522 - Teléfono 251896.
11|9|C|250|12|9

Vendo Instalaciones
De negocio comestibles seminuevas, con o sin mercaderías. Heladeras, cortadora, balanzas, estanterías, etc.
G. MOLINA 218 - DORREGO - TELEFONO 290170
11|9|F|26635|11|9

IMPORTANTE ESTABLECIMIENTO METALURGICO
NECESITA TECNICO MECANICO
Para desempeñarse en oficina técnica. Enviar datos y antecedentes personales a POSTE RESTANTE S. F. G. (37). DIARIO "LOS ANDES".
11|9|F|26758|12|9

VENDO F-350
Mini micro capacidad 19 asientos Mod. 69-74, con trabajos, relacionado transporte de materiales para empresas petroleras. - SAN MARTIN Sur al 300, Godoy Cruz, Mendoza.
11|9|C|321|12|9

TORNERIA COMPLETA
VENDO
4 tornos, herramientas, micrómetros, calibres y materiales. - Olascoaga 1759 - Ciudad.
11|9|C|293|12|9

GUIA PROFESIONAL

MEDICOS

Dr. RICARDO RAMPONI
Médico cirujano. Nueva dirección. General Paz 173. Ciudad. Pedir turno. Tel. 251127.
24|8|F|21017|22|9

Dr. I. KALIMAN
CLINICO
Lunes a viernes 16 a 20 hs. Atiende mutuales. Sargento Cabral 706. Ciudad. Tel. 290500.
7|9|F|25447|Pte.

Dr. OSCAR CAMINOS
MEDICO
Nuevo consultorio: 9 de Julio 1540, 1º Piso. Turnos 254793, 11 - 12.30 y 17 - 21 hs. Mutuales.
7|9|F|25809|Pte.

Dr. ANGEL C. NAVARRO
Cirugía - Atiende lunes, miércoles y viernes de 17 a 20 hs. Reserve turno. Alpatacal 2755. Teléf. 214325.
1|11|F|Pte.|A.

ISAAC SCHERBOVSKY
Clínica. Especialista enf. broncopulmonares, asma.

FERNANDO SCHERBOVSKY
Clínico. Pedir turno. Mutuales. José F. Moreno 2769. Tel. 257402-258616.
14|4|F|Pte.|A

APARATO DIGESTIVO

Dr. DANILO FERNANDEZ
Mutuales. Aparato digestivo, cirugía, vesícula, estómago, apéndice, hemorroides, hernias. - San Juan 685 - Mendoza - Teléfonos 218511 - 291474.
21|8|C|806|19|9

Dr. JOSE MARTIN
Hígado. Vesícula. Vías Biliares. Páncreas. Diariamente 18 horas: Gral. Paz 173. Tels. 250174-242998.
9|9|C|071|072|8|10

VIAS URINARIAS

Dr. ALBERTO D. BEKERMAN
ESPECIALIZADO EN EE.UU.
Cirugía, Riñón, Vejiga, Próstata, Genitales. Adultos, Niños. Esterilidad. - 9 de Julio 1189, 2º "15". Turnos: 231915 - 247445.
20|4|F|62034|Pte.

Dr. ANTONIO C. LINARES
UROLOGO
Martín Zapata 572. Turnos: 231391
16|8|C|150|151|15|9|D.

Dr. ALBERTO PABLO CORICA
UROLOGO
Colón 532. Turnos: teléfonos 240535 y 252553.
17|8|F|99029|Pte.

Dr. IGNACIO J. ROMEO
CIRUGIA VIAS URINARIAS
Cirugía general. Diariamente desde 17 horas. Pedir turno. República de Siria 325. Teléfono 292220.
7|3|F|49557|Pte.

Dr. JOSE DANIEL LOPEZ LAUR
UROLOGIA
V. Zapata 30, 2º Piso. Mendoza. Tel. 245285.
23|8|C|988|21|9

VARICES

Dr. SPINETTA REGUERO
Junín 218, Barrio Bombal. Tel. 244111.
Pte.

PSIQUIATRAS

Dr. JULIO JOSE HERRERA
PROFESOR TITULAR DE PSIQUIATRIA
Pedir turno. Entre Ríos 226. Tel. 257256.
15|5|F|Pte.|A

Dr. AMERICO GOMEZ
Especialista Hospital Privado de Córdoba. Psicoterapia. - Belcarce 664. Tel. 21639 - San Martín.
9|9|F|26066|25|9|A

ESPECIALISTAS EN SEÑORAS

Dr. HUGO BRANDI
Esterilidad matrimonial. Menopausia. Cirugía ginecológica. Radiumterapia. Citología neoplásica (Papanicolau). San Lorenzo 226. Turnos: 243286. Mutuales.
30|7|F|93026|Pte.

Dr. DAVID ELIGIO TORIANO
Embarazos - Partos - Mutuales. Lunes a viernes. Turnos 243490. España 756. Ciudad.
5|9|C|323|5|10

DOCTORA
MARTA GONZALEZ IÑESTA
Enfermedades mujer y la niña. Embarazos. Partos. Turnos. Catamarca 83, Dpto. 38, 3º P. Teléfono 291982. Part. 226294.
3|9|F|88099|Pte.|A

Dr. MANUEL MENA
Reumatólogo - Enfermedades de columna vertebral, brazos doloridos, ciática. Atiende de 15 a 20 hs. Buenos Aires 226. Lunes a sábados.
20|3|Pte.

HUESOS

Dr. VICENTE ARAGONA
TRAUMATOLOGIA y ORTOPEDIA
Rivadavia 430. Planta baja. Dpto. 1. Turnos: 246935 - 241775.
20|8|F|Pte.

PARTERAS

CELINA E. M. de ARNEDO
PARTERA NACIONAL
Catamarca 585. Ciudad. T. 242388. Pedir turno.
29|F|99490|Pte.

ESTHER C. de SANANES
Partera nacional. Diariamente de 16 a 20 hs. Solicitar turno. Pedro B. Palacios 1260 (Ituzaingo) entre Catamarca y Lavalle. Teléfs. 257319 y 251391.
7|4|F|Pte.|D

DELIA MASCAREÑO de GOMEZ
OBSTETRICA NACIONAL
Pedir turno. Pellegrini 945. Godoy Cruz. Teléfono 292214.
1|9||97477|30|9

LIDIA M. de CUARTAS
PARTERA
25 de Mayo 770. Mendoza. Teléfono 247223.
11|10|F|Pte.

IRMA YAKEL de LEGUIZAMON
PARTERA
Av. San Martín 1269 - 3er. Piso, Dpto. "A" - Tel. 257536 - Mendoza.
F|Pte.|A.

J. DELIA SANCHEZ GOMEZ
OBSTETRICA NACIONAL
Atiende de 15 a 17 horas, menos sábado. Rivadavia 634. Tel. 241019.
9|7|F|75018|Pte.|A

PSICOLOGIA

Lic. ROSA M. VAISBEIN
PSICOLOGA
Trastornos de conducta y aprendizaje. Orientación Vocacional. - Turnos: 230139. José F. Moreno 1742 - Mutuales.
10|9|C|941|9|10

Lic. TERESA COLUMNA
Psicología - Orientación Vocacional. - Turnos: teléf. 231539. Sábado de 16 a 18.
11|9|C|214|11|9

GARGANTA NARIZ Y OIDO

Dr. LUIS E. MONETTI
10 - 12 - 18 - 21 horas. 9 de Julio 1050 Teléf. 249323. Particular: Teléfono 246661.
10|3|F|53157|Pte.

Dr. CORRALES
Especializado en Europa. Solicitar turno. Perú 1251. T. 257715-249447
14|8|F|98234|Pte.

ASMA Y ALERGIA

Dr. SALOMON BOUERI
Dr. ARNALDO BOERO
Dr. EDUARDO PENA
Corrientes 39 - Teléfono 251591
11|8|F|96456|Pte.

CIRUGIA ESTETICA

Dr. J. SANANES
Jefe de servicio Sala 1 Hospital Emilio Civit. Cirugía de nariz, mamas, adiposidades, injertos, quemados. Pedir turno. P. B. Palacios 1260 (Ituzaingo). T. 257319-251391.
7|3|F|Pte.|D

Dr. HUGO SALOMON
Unicamente cirugía estética funcional de nariz. Clínica Godoy Cruz, Godoy Cruz 333. Teléfonos 215951 y 215952. Mutuales.
Pte.|F|D

Dr. ENRIQUE VELASCO
Cirugía estética, plástica reparadora. Lunes, miércoles y viernes. De 17 a 20 horas. Rioja 1153. Tel. 244806.
11|3|F|53200|Pte.|A

ESPECIALISTAS DE LA PIEL

ALBERTO TORRES CORTIJO
Ex médico becario Univ. Madrid. Emilio Civit 43. 1er. Piso. Turnos de tarde al tel. 255760.
6|4|F|59285|Pte.

Dr. ALBERTO J. GRINBERG
Enfermedades de la piel. Alergia dermatológica. Nueva dirección: 9 de Julio 1540. 1er. P. Turnos T. E. 254793.
7|9|F|25816|Pte.

OCULISTAS

Dr. ZALDIVAR
Dra. MISTELI
Nueva dirección: Av. Emilio Civit 685, Ciudad, Teléfonos: 257000 - 257100
8|7|F|Pte.

Dr. M. MARCHEVSKY
OCULISTA
Consultas de 11.30 a 12.30 y de 15 16 a 20 horas. Rioja 1130. T. 247996.
25|3|F|94036|Pte

CLINICA DE OJOS
Atendida por
16 Médicos Oftalmólogos y 6 Auxiliares Técnicos Universitarios
Consultorio externo de 8 a 21 hs. Guardias permanentes. Cirugía e internación. Atención de particulares y mutualidades. Av. España 888. Teléf. 248856.
18|3|F|42513|Pte.

DENTISTAS

Dr. JUAN ANGEL BRANDI ZAPATA
Doctor en odontología. RAYOS X. Pedir Turnos: 10 a 12 y 16 a 20 hs. San Juan 741 - Turnos tel. 241869.
2|9|F|21811|30|9

ODONTOLOGIA

VICTOR M. PICCIONE
Doctor en odontología. Cirugía de boca y huesos de la cara. Lunes, viernes 10 a 12; martes, jueves 15 a 18. Sanatorio Policlínico de Cuyo. Tel. 243000. Part. 255547.
29|7|F|Pte.

ORTOPEDIA

ORTOPEDIA WALDMANN
Soportes y botas para pie plano, corsets para columna, fajas y aparatos para estómago, medias y vendas para várices.
Lavalle 162 - 250661 - Mendoza
Alsina 270, Teléfono 21835. San Rafael.
19|5|F|69960|Pte.

REUMATISMO

Dr. JULIO F. SANCHEZ
Reumatología, ortopedia, traumatología y rehabilitación. Rivadavia 141. Teléf. 291994.
2|11|F|23600|Pte.

AVISOS CLASIFICADOS

Compra y Venta de Propiedades

AA PROPIETARIOS directos compramos o permutamos casas, departamentos, negocios, lotes, terrenos, fincas, campos incultos, estancias, galpones, locales para satisfacer pedidos reales. Ofrecer a C. H. Barrera Oro y J. P. Landart. Mitre 1378. - T.E. 257726, Mendoza.
5|9|F|24902|Pte.

AA PROPIETARIOS que deseen vender su propiedad. Provivienda asegura venta rápida y ventajosa. Solicite tasador s|compromiso. Perú 1214. T. 218277 255813 - 258054.
2|9|C|538|30|9

A PROPIETARIO compramos casa, departamento, lote o finca. Godoy & Peiste. Máxima seriedad inmobiliaria. Gutiérrez 585. Teléfs. 258543 - 251597.
22|5|F|81131|Pte.

A. COMPRO casa grande sin intermediarios. Tratar Rioja 1969, teléfono 255741.
10|9|C|933|11|9

A. MINNI publica mañana sus avisos de: negocios, casas, departamentos, fincas, lotes. Atendemos domingo de 10 a 13 hs. Bandera de los Andes 2829.
11|9|F|26762|11|9

A ESTRENAR 2º Barrio Vialidad, vendo antisísmica, 2 dormitorios. Tel. 255891.
11|9|C|337|11|9

A AMPLIO departamento pleno centro vendo con facilidades. 248624 - 245806.
11|9|C|243|12|9

A COMPRO urgente. Gilén., terreno 800 - 1000 mts. P. Molina, Alberdi, Uruguay, 246991 - 244043. Puebla.
11|9|C|257|11|9

A ESTRENAR centro 1 ½ cuadra de San Martín, 3 dormitorios categoría $ 4.500.000. Total. Teléfono 253024.
11|9|C|127|12|9

A PROPIETARIO compro casa o partamento, 2/3 dormitorios. Teléfono 255891.
11|9|F|26584|11|9

ANTISISMICA nueva Godoy Cruz 3 dormitorios, living comedor, cocina comedor, patio con jardín. San Martín Sur 1107, G. Cruz. T. 225842.
10|9|F|97777|12|9

APURADISIMO vendo casa departamento, galpón, 800 metros, terreno total, pesos 4.900.000, acepto permutas, desocupado, Salta 1743 - 215254.
11|9|C|339|11|9

ATENCION: Amitrano le vende hoy o mañana, a la mejor oferta, urgentísimo: chalet californiano en A. Vaquié Nº 15, de Godoy Cruz (casi esquina Rivadavia al 100, G. Cruz), 1|comedor, 3 dormit., garaje, dpto. servicio, patio chico. - Contado y hasta 2 años. Visítelo en la misma propiedad, de 10 a 13 y de 16 a 18, hoy y mañana. Tel. 223839.
11|9|F|26743|11|9

ANTISISMICA 3 dormit., dependencias, Maipú, buena ubicación, vende Basile. B. Andes 4031. V. Nueva. 262356. Sábado mañana, tarde.
11|9|F|26721|11|9

ANTISISMICA 2 casas a estrenar con todos los servicios, desocupadas, centro San José, Godoy Cruz 1933, San José.
11|9|C|298|11|9

APURADO casa cómoda todo servicio, vendo barata. Paso de los Andes 738. Godoy Cruz.
11|9|C|189|11|8

ANTISISMICA, 3 dormitorios, dependencias, Godoy Cruz. Anticipo: 135.000.000. Recibo automóvil. - José Federico Moreno 1575.
11|9|F|26656|12|9

ANTISISMICA, dependencias, Godoy Cruz, 135.000.000. Recibo automóvil. José Federico Moreno 1575.
11|9|F|26665|13|9

ANTISISMICA 6ª Sección living, 2 dormitorios, fondo, recibo coche 550.000.000. Facilidades. Llaves. Paso de los Andes 3080.
11|9|C|151|11|9

ARIZU 20 últimos lotes vendo Miguel Baccarelli. Gutiérrez 331. Tel. 255251 - 259802.
11|9|F|26547|11|9

BONITA casa Godoy Cruz, nueva, living, 3 dormitorios, 2 baños, garaje, patio, $ 400.000.000. Facilidades. Paso de los Andes 3080.
11|9|C|151|11|9

CASA de material en Ciudad, 2 dormitorios, living comedor, cocina comedor, garaje, baño instalado, todos servicios. Contado $ 1.200.000, saldo 40 meses. Jujuy 123.
10|9|T|9614|11|9

CASA antisísmica, Bº Obredor, con 750.000, saldo convenir, Lencinas, San Luis 355 Mza.
10|9|C|882|11|9

CASA 2 dormitorios, cocina comedor. 2 baños, todos los servicios, vendo. Benavente 4457, Villa Nueva, Tel. 261155.
10|9|F|26519|11|9

CASA 3 dormitorios, living, cocina comedor, cochera, patio, en Villa Nueva. vendo. Benavente 4457, Villa Nueva. Tel. 261155.
10|9|F|26521|11|9

COMPRO casa en Las Heras, pago contado total. San Miguel 1195, Las Heras. Teléfono 257886.
10|9|C|979|11|9

CASA corte antiguo s|Matienzo, San José, todo servicio, oportunidad, $ 1.550.000, fac. Basile. B. Andes 4031. V. Nueva. 262356. Sábado. Mañana, tarde.
11|9|F|26724|11|9

CASA B. Jardín Luzuriaga, 4 dormitorios; otra 3 dormitorios, B. Floresta, V. Nueva, con finos detalle de terminación. Otra B. Sta. Ana, s|carril. Basile. B. Andes 4031. V. Nueva. 262356. Sábado mañana, tarde.
11|9|F|26725|11|9

CASA económica, Gutiérrez, pesos 85.000.000 m|n total. Recibo auto; otras buen estado, R. Cruz, económicas. Basile. B. Andes 4031. V. Nueva 262356. Sábado, mañana, tarde.
11|9|F|26726|11|9

CASA material, 4 dormitorios, living, cocina, comedor, otras dependencias, 1090 mts. terreno, entrada vehículos, c. Godoy Cruz, Villa Nueva. Basile B. Andes 4031. V. Nueva. 262356. Sábado, mañana, tarde.
11|9|F|26727|11|9

COMPRO urgente casas, fincas, lotes, numerosos pedidos, aceptamos productores, reconocemos comisión. Basile. B. Andes 4031. V. Nueva. 262356. Sábado, mañana, tarde.
11|9|F|26728|11|9

COMPRO casa modesta, entrego Dodge 1500, como pago contado, resto convenir. Ramos Mejía 531. G. Cruz. Barrio Batalla del Pilar.
11|9|F|97825|12|9

CASA Godoy Cruz, 2 dorm., 1|comedor, galería cerrada, cochera, t|servicios, vendo. Facilidades. Rioja 1532. Ciudad.
11|9|C|306|11|9

COMPRO terreno, máximo 40.000 mts., entre Sarmiento, Urquiza y Av. Acceso, Gilén. Operación inmediata. Tel. 245272.
11|9|C|311|12|9

COMPRO fincas, grandes, chicas, parral, viña, olivos. Tel. 245272.
11|9|C|311|12|9

CASA quinta zona boites 1800 mts2. frutales, olivos, pileta, natación, sábado y domingo, ruta Panamericana y Callejón Bernal. Vistalba.
11|9|C|193|12|9

CIUDAD (B. Sur Mer - Joaquín V. González). Antisísmica antigua, 405 m2., $ 2.000.000 y facilidades. Contini: 248101.
11|9|C|215|11|9

COMPRO casa entrego 500.000, resto convenir. Hungría 800. Godoy Cruz.
11|9|C|067|12|9

COMPRO departamento céntrico o casa Bº Bombal, 5ta. o 6ta Sección. Tratar Huarpes 850. Teléfono 245735.
11|1|T|9655|12|9

CASA 3 dormitorios, dependencias, Godoy Cruz. Total 150 millones. Anticipo 70.000.000. José Federico Moreno 1575.
11|9|F|26689|13|9

CASA antisísmica, 2 dormitorios Barrio Metalúrgico. Anticipo 110.000.000, saldo convenir. José Federico Moreno 1575.
11|9|F|26654|12|9

CASA 3 dormitorios, dependencias, Godoy Cruz. Total 150 millones. Anticipo 70.000.000. José Federico Moreno 1575.
11|9|F|26658|12|9

COMERCIAL vendo gran esquina. Jujuy - Ituzaingó con fuerza. Informes San Martín 2240. Teléfono 253738.
11|9|C|078|11|9

CASA 2 dormitorios, dependencias, Godoy Cruz. Anticipo: 120 millones. Total: 240.000.000. José Federico Moreno 1575.
11|9|F|26660|12|9

CASA 2 dormitorios, calle Dorrego. Total: 180.000.000. Anticipo 90.000.000. Recibo auto. - José Federico Moreno 1575.
11|9|F|26668|13|9

COMPRO casa antisísmica, de 3 dormitorios y garaje, en Godoy Cruz, teléfono 290694.
11|9|C|371|11|9

CASA mixta bien ubicada, ciudad, ocho habitaciones. 360 metros terreno, con teléfono, pesos 240.000.000 con 2 años plazo. Llaves: Paso de los Andes Nº 3080.
11|9|C|151|12|9

COMPRO tierra ¼ a 1 hect. sin casa, con derecho de agua, no importa distancia. - 254440 y 255793.
11|9|T|9659|13|9

CHALET 6ª Sección inmejorable ubicación, living, 2 dormitorios comedor diario, garaje y departamento al fondo, 2 ambientes, cocina y baño, patio. $ 5550.000.000 facilidades. Paso de los Andes Nº 3080.
11|9|C|151|12|9

DEPARTAMENTO externo, céntrico, 2 dormitorios, living comedor, etc. vendo. $ 3.250.000, con facilidades, tratar: Rioja 1969, teléfono 255741, Martillero. Atiendo permanente.
11|9|C|362|12|9

DUEÑO vende casa en Benegas, a estrenar, a 5 cuadras Cervecería Andes, 3 dormitorios, cochera, living comedor con chimenea, etc. Total $ 3.000.000, adaptada a plan banco. Tratar: Rondeau 249, departamento B.
9|9|F|26234|12|9

DEPARTAMENTO céntrico, frente a plaza, 3 dormitorios, 2 baños, dependencia servicio, etc. Vende: Opromolla. Tel. 242398.
10|9|F|26374|11|9

DESOCUPADA en 6ª Sección, casa 10 habitaciones, 2 baños instalados, ideal para residencial. Contado $ 1.600.000, saldo 2 años. Jujuy 123.
10|9|T|9594|11|9

DEPARTAMENTO Barrio Cano líquido, Lencinas, San Luis 355, Mendoza.
10|9|C|882|11|9

DEPARTAMENTO 3 dormitorios, pleno centro, Godoy Cruz. Tratar: Necochea 40, local 6, Teléf. 253628.
11|9|T|9701|11|9

DEPARTAMENTO regio, céntrico, 3 dormitorios, mayores. Solamente $ 25.000. Maza 795, Dorrego.
11|9|C|281|11|9

EN TUNUYAN vendo, alquilo salón, casa, galpón, dueño. Teléf. 215788.
11|9|C|344|12|9

EN VILLA NUEVA (Bandera de los Andes 3500). Vivienda confortable, amplio fondo, entrada independiente 720 m2., $ 1.500.000 y facilidades. Contini: 248101.
11|9|C|215|11|9

FINCA 17 Has. casa y perforación nivelada p|chacra, recibo permutas varias. Basile. Bra. Andes 4031. V. Nueva. 262356. Sábado mañana, tarde.
11|9|F|26729|11|9

FINCA 6 Has. parral, viña, chacra, perforación, tractor, implementos, animal, casas luz. Basile. Bra. Andes 4031. V. Nueva. Tel. 262356. Sábado mañana - tarde.
11|9|F|26730|11|9

FINCA 12 Has. con espalderos, frutales, chacra trabajada, álamos, casa, pozo electrificado, tractor, herramientas, implementos. Basile. Bra. Andes 4031. V. Nueva. 262356, Sábado mañana - tarde.
11|9|F|26731|11|9

FINCA 3 Has, viña, frutales, olivares, pozo surgente, casa buen estado, mts. Avda. Acceso. Beltrán. Basile. Bra. Andes 4031. V. Nueva. 262356. Sábado mañana - tarde.
11|9|F|26732|11|9

FINCA 12 H. c|8 viña Lavalle, permuto por finca c|manzanos. Tunuyán. Córdoba 45.
11|9|C|200|11|9

GALPON nuevo, fuerza, teléfono, Remedios Escalada 2700, Dorrego. Verlo: viernes, sábado 16 a 18 horas. Castro. Tel. 243206.
10|9|C|874|11|9

GALPON 330 mts. moderno, oficina a metros Costanera. Basile. Bra. de los Andes 4031. V. Nueva - 262356. Sábado mañana, tarde.
11|9|F|26734|11|9

GALPON 1000 mts. con 600 mts. cubiertos. V. Nueva, otro galpón 450 mts. con salón, recibiría casa. Basile. Bra. de los Andes 4031. V. Nueva - 262356. Sábado mañana, tarde.
11|9|F|26733|11|9

IDEAL residencial casa, 6ª Sección 10 habitaciones, cocina, 3 baños, patio $ 320.000.000. Facilidades. Llaves. Paso de los Andes 3080.
11|9|C|151|12|9

LOTE 346 mts. excelente ubicación, G. Cruz. Permuto. Vendo. Tel. 252477.
10|9|C|771|12|9

LOTE interno, pasillo independiente, con salón antisísmico, luz y agua a conectar. Vendo en Barrio Espejo. Recibo coche. - García. Tel. 218940.
12|9|C|910|12|9

LUJAN, Ruta 40, Agrelo, casa antisísmica 3 dormitorios, acepto vehículo, efectivo, facilidades. - Horario comercio. - Sánchez. - Tel. 980408.
10|9|C|873|12|9

LOTE Godoy Cruz Barrio Trapiche, agua, luz, gas natural, cloacas. San Martín Sur 1107. G. Cruz - T. 225842.
10|9|F|97774|12|9

LOTE 10x17 sobre Tucumán 300, Mendoza, regalo, San Luis 355, Mendoza.
10|9|C|882|11|9

LOTE Godoy Cruz, compro Teléf. 221851, Perito Moreno 2288.
11|9|C|348|11|9

LOTE 104 mts.2, 25 de Mayo, Dorrego, metros Costanera, 60 mts.2, cubierto chapas. T. 232176
11|9|C|320|11|9

LOTE 6ta. Sección. Regia ubicación, 200 metros. Facilidades. Paso de los Andes 3080
11|9|C|151|12|9

LOTE vendo sobre Av. Mitre, 10 x 23 metros, agua, luz, cloacas. Recibo coche o camioneta. Tratar: Av. Mitre 1001, Las Heras. Atiendo sábado y domingo.
11|9|C|385|12|9

LOTE 200 m2. 1 cuadra. Atomo facilidades. Catamarca 1970. Las Heras.
11|9|T|09642|11|9

MAIPU vendo 2 casas desocupadas, una con departamento individual. Rodríguez 270. Maipú.
11|9|C|273|12|9

OFREZCA o compre su inmueble a inmobiliaria responsable..., una de ellas: Benturino - Colón 669. T. 246927 - 227629. - Lugones.
7|9|F|25395|11|9

OPORTUNIDAD, departamento material, impecable. Vendo, permuto. Recibo auto, camioneta, finquita, cerca Ciudad, San Martín 2737. Dpto. 3, Las Heras.
11|9|C|317|12|9

POR viaje vendo casita humilde, con todo en El Sauce, agua y luz. Total 35 millones. Tratar: Salta 1848 de Ciudad.
11|9|C|310|11|9

PERMUTO finca 30 Has., 20 kms. centro, por departamento. Dorrego 389 esq. Antonio Tomba. Godoy Cruz.
11|9|C|272|11|9

PERMUTO departamento Barrio San Antonio 3 dormitorios por casa en 4ª nueva o 6ª Teléfono 253024.
11|9|C|127|12|9

PERMUTO Dpto. 2 dormitorios monoblock Mitre por otro 3 dormitorios o casa en 6ª o 4ª, nueva. Teléfono 253024.
11|9|C|127|12|9

REGIO departamento frente plaza Godoy Cruz tipo casa con patio, living 3 dormitorios con teléfono. Recien pintado. $ 250.000.000. Facilidades. Llaves. Paso de los Andes 3080. Ciudad.
11|9|C|151|11|9

REGIA casa de categoría, 6ta. Sección, 4 dormitorios, escritorio, living, amplia cocina comedor, dependencias servicio, 2 baños principales, cochera 2 coches, jardín, patio, $ 1.100 millones. Facilidades. Paso de los Andes 3080.
11|9|C|151|12|9

TIERRAS para forestación 500 a 2.000 Has. Tratar: teléfono 258628
11|9|T|9703|11|9

TERRENO 18.000 mts. Acceso Este mts. Bodega 900; otro 22.000 mts. Rodríguez Peña mts. Urquiza; terreno 22.000 mts. a mts. Acceso Este, perforación, luz. Basile. Bra. de los Andes 4031. V. Nueva - 262356. Sábado mañana, tarde.
11|9|F|26738|11|9

TERRENO 4.855 mts. a paso feria Godoy Cruz, perforación, fuerza. Basile. Bra. de los Andes 4031. V. Nueva - 262356. Sábado mañana, tarde.
11|9|F|26737|11|9

TERRENO 20.000 mts. lado canal Pescara, ideal industrias, fábricas, excelente ubicación. Basile. Bra. de los Andes 4031. V. Nueva. Sábado mañana, tarde - 262356.
11|9|F|26736|11|9

TERRENO

GTX - 73
IMPECABLE
Vendo - Permuto
A. Calle 611 - Dorrego - Mza.
11|9|C|255|12|5

Barbechos
Moscatel, Cerezas y Sanjuaninas de 2 años compro. Pellegrini 1697, Godoy Cruz. Teléfono 246966.
11|9|F|26713|12|9

Papa para Semilla
Variedad KENNEBECK Y SPUNTA
PRIMERA MULTIPLICACION
"ALGUACIL Hnos."
ADMINISTRACION: E. GONZALEZ 521 Godoy Cruz - MENDOZA TELEFONO 222752
VENTAS: Mdo. Coop. Prod. Ptos. 85/90. Sarmiento y Pampa - Guaymallén Mendoza - Tel. 260466
9|9|9|F|97724|11|9

FIAT 125 CUPE
Modelo 73, excelente estado, vendo. Ver y tratar: Sarmiento 350. General Gutiérrez (Fábrica Yharra). A partir día lunes 8 a 13 y 15 a 19 horas.
11|9|F|26615|12|9

Dodge 1500 - 71
VENDO
Recibiría Menor Precio
San Martín 390 — Maipú
11|9|F|26614|11|9

AVES Y HUEVOS
por MAYOR y MENOR
COBOS 836 - DORREGO
10|9|C|728|11|9

R 6 - 0 KM.
CONTADO PRECIO OPORTUNIDAD
Recibiría Menor Precio
San Martín 390 — Maipú
11|9|F|26613|11|9

FINCA 5½ HAS.
VENDO EN FRAY LUIS BELTRAN
Viña baja con olivos intercalados y frutales, pozo electrificado con pileta, casa contratista, luz y herramientas. - Tratar: calle Braile 6101. Barrio Santa Ana. Guaymallén. - Sin intermediarios.
11|9|F|26541|12|9

VENDESE
Volcador
COMPLETO CON CAJA METALICA
TELEFONO 226945
11|9|C|84|12|9

Oportunidad Vendo
Soldadora puntos 15 KVA., suelda 8 más 8 Soldelec. Pesos 300.000. Facilidades. Brasil 1312. Villa Nueva. Godoy Cruz al 3000.
11|9|C|167|12|9

ORGANIZACION CANTE
FIRMA ESPECIALIZADA EN REMATES GASTRONOMICOS
Juan B. Alberdi 3728 - Capital Federal — Teléfonos 67-1388 y 69-8285

Sensacional REMATE Gastronómico
EL MARTES 14 DE SETIEMBRE, A LAS 15 HORAS
EN NUESTROS SALONES DE REMATES JUDICIALES Y PARTICULARES

Remataremos sin base a cualquier oferta en Juan B. Alberdi 3728, Capital Federal, por desalojo de las sedes de cinco importantes empresas gastronómicas: cuatro cámaras frigoríficas desarmables; 26 heladeras comerciales de todo tamaño y tipo; 6 cocinas de restaurante; 5 hornos; 3 parrillas; 4 spiedos; 6 cortadoras de fiambres; 10 balanzas; 2 cortadoras de pan; 2 peladoras de papas; 3 sierras carniceras; 3 picadoras; 4 básculas; 3 registradoras; 4 máquinas de crema café; 2 sobadoras; 4 batidoras; 2 lavadoras de vajillas; 2 extractores de aire; 13 ventiladores; 2 termos calefones; 3 tostadoras; 3 licuadoras múltiples; 8 conservadoras de helados; vitrinas; vaseras; mostradores; lavandines; bachazas; mesadas; espejos; 200 mesas; 450 sillas; miles de copas, vasos; platos; tazas y cubiertos; lotes de útiles de cocina; ollas; cacerolas; moldes; cajas de aluminio; 3 insectocutores; lotes de rezagos; lotes de chatarra, etc.

EXHIBICION: Lunes 13 de 9 a 19 horas y martes 14 de 9 hasta la hora del remate.
MAYORES INFORMES: T. E. 67-1388 - 69-8285.
11|9|F|11|9|D

DUEÑO VENDE
CASA A ESTRENAR
3 dorm., 2 baños, gran terreno, $ 2.000.000 contado y facilidades. - Barrio Parque Drummond. Los Alamos 268. Teléf. 980981. Luján.
11|9|F|26642|11|9

Finca Barrancas
Sobre carril asfaltado, VENDO 4 Has. parral, derecho riego y pozo, losa, luz, animal, herramientas. Recibiría automóvil. Atiendo sábado y domingo.
TROPERO SOSA 564 — MAIPU
11|9|F|26612|11|9

Azucar
Sres. INDUSTRIALES Y COMERCIANTES
Compren ahora, antes de la época de mayor consumo. Bolsas de 50 Kgs. Paquetes de 1 Kg. Sachets de 0,65 grs. Entrega inmediata de marcas La Fronterita, San Pablo, La Providencia, Concepción, Maratapa, Ñuñorco, Conasa. Carril Maza 361 - General Gutiérrez - Teléfono 972983
9|9|C|530|531|13|9

PERITO MERCANTIL o TECNICO MECANICO o ELECTROMECANICO
— Con experiencia en ventas.
— Edad: 25 a 30 años.
— Preferentemente con movilidad propia.
— Excelente remuneración.
— Puesto de porvenir.

PERITO/A MERCANTIL
— Con experiencia en atención caja.

Presentarse hoy sábado de 15 a 17 hs. o en horario de comercio. Inútil hacerlo sin los requisitos enunciados

MONTERO HNOS. S.A.C.I.F. -
San Martín 675 - Mendoza
11|9|F|26607|11|9

SE NECESITAN CADETES
Mayores de 18 años, con bicicleta. Estudios secundarios completos. Antecedentes laborales anteriores. - Inútil presentarse sin estos requisitos. Chacabuco 463. De 10 a 12.30 y 16 a 19 horas.
10|9|F|26363|11|9

ORO
PLATA
PLATINO
BRILLANTES
VOY A DOMICILIO
JOYERIA ARPEGIO
San Martín 901 - Loc. 5 y 7
TELEFONO 245674

¡SUPER OFERTA!
ARENA - RIPIO - PIEDRA
$ 2.500
TELEFONO 226269
9|9|F|97745|13|9

GRATIFICARE
Devolución perro Doverman enano, negro, extraviado entre Av. España y Ameghino, ciudad. Responde al nombre de "Panchito". Llamar teléfonos 215473 y 252926.
11|9|T|9676|12|9

CALDERISTA
Se requiere para caldera de 50 m2. Indispensable que posea matrícula habilitante y experiencia. Presentarse hoy, de 8 a 12 hs., en Chuquisaca 200 - Godoy Cruz - Mendoza
11|9|C|246|11|9

BARBECHOS
TINTAS y BLANCAS DE 1 y 2 AÑOS y BARBECHOS DE ALAMOS 2/14 y 1/63 CRIOLLOS y CHILENOS.
VENDE: VIVERO "SANTA ROSA", de E. Di Césare.
Recibo documentos de uva y vino - Permuta
GODOY CRUZ 69 — TELEFONO 980018 — LUJAN
11|9|F|26643|11|9

Excelente Inversión!
.... MAGNIFICO TERRENO ....
EN AVDA. LAS HERAS - 1.300 M2.
CON AMPLIO FRENTE - APTO TODO PROYECTO
SOLO 35% AL CONTADO Y FACILIDADES
(Por Saldo Recibo Permutas Varias)
M. BACCARELLI
GUTIERREZ 331 - TELEFONO 255251
11|9|F|26708|12|9

FORD DIESEL
REPUESTOS LEGITIMOS
Fernando Martínez
SAN JUAN 847 - TEL. 243191 - MZA.

ALQUILAR URGENTE NECESITO
casa 2 a 4 dormitorios. Pagamos hasta 3.500.000 mensuales. Inmejorables garantías. Contratos infalibles. Operación inmediata. Inmobiliaria Mendoza. Mitre 1354. Sábado hasta 13 horas.
11|9|C|355|11|9

ALGARROBO DE SAN LUIS
Líquido a menos del costo palos de viña y parral - Cervantes 2379 - Godoy Cruz - Horario comercio.
11|9|F|26673|14|9

FIAT 128 - 1974
IMPECABLE
Vendo - Permuto
Chacabuco 522 - Tel. 251896
Ciudad
11|9|C|250|12|9

Vendo Acoplado
Montenegro, 2 ejes, gomas nuevas de ocasión. Antártida Argentina 599 - Gutiérrez - Maipú.
11|9|F|26699|12|9

ORO
JOYERIA BASSO
PAGO 110.000 Gr. Of.
Rescato Pólizas
SAN JUAN 1359
7|9|C|957|13|9

MICRO
CON LINEA TRABAJANDO
Vendo - Permuto - Fac.
Buenos Aires 90 - Godoy Cruz
11|9|C|338|11|9

DEPARTAMENTO
PLENO CENTRO. 3er. piso, 3 dormit. y dependencias vendo.
CORDOBA 45
11|9|C|200|11|9

CAMIONETA Argenta 61 - motor impecable vendo. Martínez de Rosas 3021. Mendoza.
11|9|C|267|11|9

COMPRAMOS carrocería metálica para volquete, cualquier estado, San Luis 540.
11|9|C|370|12|9

CROSS Country. Rambler 1962, vendo, permuto. Espejo 266, Cdad.
11|9|C|288|11|9

COMPRO Block Fiat 1500, 102. - Tratar: Florida 466. Dorrego.
10|9|C|753|11|9

CHEVY SS 71, vendo, Benavente 4457, Villa Nueva, Tel. 261155.
10|9|F|26486|11|9

CHEVY 70, vendo. Benavente 4457, Villa Nueva. Tel. 261155.
10|9|F|26505|11|9

CHEVY 70, permuto menor valor. Vieytes 166, después de Roca, Las Heras.
11|9|C|385|11|9

CHEVROLET 51, impecable, vendo, financio. Perito Moreno 1073, Godoy Cruz.
11|9|C|232|11|9

DE CARLO 700, vendo, con $ 8.000.000 y facilidades. - San Luis 285.
11|9|F|26745|12|9

DODGE Coronado 69, vendo, Benavente 4457, Villa Nueva, Teléfono 261155.
10|9|F|26484|11|9

DODGE 1500 73, de lujo, 47.000 Kms., única mano, vendo. Particular exclusivamente. 25 de Mayo 1756 Dpto. 1. Cdad.
11|9|C|185|11|9

DODGE G-T., 1969 Total $ 375.000. Facilidades. Cayetano Silva 2881. Ciudad.
11|9|C|385|11|9

DI TELLA 63, toda prueba, liquidado hoy 200.000, Lavalle 333. Ciudad.
11|9|C|328|11|9

ESTANCIERA 1960 motor standard, para asentar, toda prueba; permuto por automóvil o cupé Chevrolet 46-53. Coronel Plaza 631.
9|9|C|9141|11|9

ESTANCIERA 69, vendo. Benavente 4457, Villa Nueva. Tel. 261155.
10|9|F|26501|11|9

EN SAN MARTIN Auto Unión perfecto funcionamiento $ 280.000. Pasco 298. Tel. 218887.
11|9|F|26686|13|9

FIAT 128-1972, impecable. Vendo contado 530.000. Cobos 161. Dorrego.
11|9|C|238|12|9

FORD 600, modelo 1967, balancín, vendo o permuto por vehículo o tractor, facilidades. Manzana I. Casa 8, Barrio Nuevo frente YPF. El Arco, Rodeo de la Cruz.
10|9|F|26376|12|9

FIAT 600, particular vende. Roque Saenz Peña 308. Mendoza.
10|9|C|842|12|9

FIAT 600 67 muy bueno. Vendo-Permuto. Lencinas 786. San José.
10|9|C|804|11|9

FIAT 128 L-75 vendo, permuto, diferencia contado. Lavalle 2311. Gllén.
10|9|C|653|12|9

FIAT 128 Mod. 71 impecable - 460.000,00 a primera oferta urgente al contado - Paso de los Andes 2020 - G. Cruz.
10|9|C|894|11|9

FIAT 600 - Mod. 69 - $ 99.000 y facilidades vendo o permuto - Don Bosco 40.
10|9|C|917|11|9

FIAT 1600 - Mod. 72 - $ 190.000 y facilidades vendo o permuto - Don Bosco 40.
10|9|C|917|11|9

FIAT 1500 - Mod. 67 - $ 150.000 y facilidades vendo o permuto - Don Bosco 40.
10|9|C|917|11|9

FIAT 128/71, vendo, Benavente 4457, Villa Nueva, Tel. 261155.
10|9|F|26492|11|9

FIAT 600/68-63, vendo. Benavente 4457, Villa Nueva, Tel. 261155.
10|9|F|26490|11|9

FALCON 66-65, vendo. Benavente 4457, Villa Nueva, Tel. 261155.
10|9|F|26483|11|9

FIAT 1600/72, vendo. Benavente 4457, Villa Nueva, Tel. 261155.
10|9|F|26494|11|9

FORD Falcon lujo 71, 45.000 Km. vendo particular. French 170, Godoy Cruz.
10|9|F|97770|11|9

FIAT 125 Rural 73, vendo. Benavente 4457, Villa Nueva. Tel. 261155.
10|9|F|26507|11|9

Excelente Inversión!
.... MAGNIFICO TERRENO ....
EN AVDA. LAS HERAS - 1.300 M2.
CON AMPLIO FRENTE - APTO TODO PROYECTO
SOLO 35% AL CONTADO Y FACILIDADES
(Por Saldo Recibo Permutas Varias)
M. BACCARELLI
GUTIERREZ 331 - TELEFONO 255251
11|9|F|26708|12|9

AVISOS CLASIFICADOS

(Viene de la Pág. anterior)

Compra y Venta de Negocios

VENDO o permuto negocio, venta de pan, galletas, café, cotillón, etc. En galería muy comercial palquiler en Godoy Cruz. Tel. 226559, r|automotor.
11|9|C|271|11|9

VENDO urgente por no poder atender Art. Bazar, regalos, amplio salón y vidrieras, alquiler 18 meses - Tel. 262594.
11|9|F|26763|11|9

VENDO por no poder atender, negocio perfumería, mercería, lencería. En galería muy comercial, p|alquiler en Godoy Cruz. Tel. 226559. Recibo automotor.
11|9|F|271|11|9

VENDO por no poder atender, negocio ferretería, juguetería y mueblería. En galería muy comercial, p|alquiler, en Godoy Cruz. Tel. 226559. Recibo automotor.
11|9|F|271|11|9

VENDO taller industrial para confección de ropa. Malpú 400. Ciudad.
11|9|C|205|12|9

VENDO kiosco, librería, mercería, Arts. regalos, en ciudad. Rioja 1528. Ciudad.
10|9|C|123-24|11|9|A|D.

VENDO Residencial, pleno centro, con amplio salón a la calle. - Barcala 489. Cdad.
11|9|C|219|12|9

VENDO reparto diarios y revistas, zona Ruta 40, Destilería Luján a Picada Tupungato - Km. 23. Perdriel - Sr. Rosso.
11|9|F|26645|12|9

Compra y Venta de Muebles

A. BENTURINO Tel. 244335-248730 ofrezca muebles, antigüedades, artículos en general. Colón 669
3|3 Pte

A. SELLA. Tel. 247447 - Martillero. Tiburcio Benegas 776, ofrezca muebles, artículos hogar, máquinas usadas; dinero en el acto.
11|2|F|6972 Pte.

A. AMITRANO - Martillero. Teléfono 247711, Aristides Villanueva 332, ofrezca muebles, antigüedades, maquinarias artículos generales. Pagamos mejor. Anticipamos dinero.
9|6|F|2375 Pte

A $ 35.000 líquido finos dormitorios enchapados, modulares, comedores. Créditos sola firma. Confraternidad Ferroviaria 585, ciudad. Teléfono 253931.
4|9|T|9402|13|9

JUEGO dormitorios inglés colonial. Vendo Rodríguez 708 Cdad. de 16 a 19 hs.
10|9|C|747|11|9

MESADA de cocina, 1,60 mts., granito, con pileta acero inoxidable. Bº San Eduardo, Manzana E, Casa 10. Tel. 255465. Luzuriaga
11|9|C|224|11|9

PLACARES amoblamientos e instalaciones, se hacen a medida. Confraternidad Ferroviaria 585, (Altura Paraguay al 3.100 ciudad).
4|9|T|9403|18|9

VENDO muebles y alacenas para cocina, de fórmica, a estrenar, muy buen precio al contado. Hoy y domingo de mañana. - Tel. 225958.
11|9|C|196|11|9

Compra y Venta de Automotores y Cubiertas

ANDES AUTOMOTORES
ROBERTO WAINSZTEIN
O'BRIEN Es. ALBERDI
SAN JOSE

Cupé Torino 1971	.... $	290.000
Cupé Chevy 1972	..... ,,	390.000
Torino S 1971	..... ,,	290.000
Chevrolet Super 1971	,,	290.000
Falcon Futura 1968	.. ,,	220.000
Chevrolet 1969	..... ,,	180.000
Valiant IV 67, 66	..... ,,	180.000
Fiat 600, 1969	..... ,,	140.000
Renaul R-4 1969	..... ,,	95.000
Rambler 1966	..... ,,	120.000
Estanciera Utilitario, modelo 1966	..... ,,	99.000
Renault Gordini 64	... ,,	79.000
Chevrolet 1965	..... ,,	130.000
Siam Di Tella 64	..... ,,	99.000
Fiat 1.100 62, 63	..... ,,	99.000
Fiat 600, 1963	..... ,,	99.000
Fiat 600, 1961	..... ,,	69.000
Ford Taunus 1958	.... ,,	65.000
Jeep Carrozado 60	.... ,,	78.000
Rural Opel 1958	..... ,,	71.000
Chevrolet Bell Aire modelo 1953	..... ,,	79.000
Cupé Ford 1938	..... ,,	29.000

Y facilidades a 30 meses o permuto. - Aceptamos documentos adicionales como parte contado. - Planes especiales a empleados públicos y policiales
HOY ABIERTO TODO EL DIA
11|9|F|26623|12|9

A FIAT 125, 1973, segunda serie, vendo, permuto. San Martín 67, Las Heras, metros Coronel Díaz, gomería.
11|9|C|385|11|9

A RADIADORES Vigil Reparaciones, ventas. Facilidades. Saavedra 1000, continuación Garibaldi - San José - Tel. 258651.
3|9|C|716|2|10

A CUPE GTX 1972 $ 830.000, Valiant IV 68, $ 320.000, Rambler 64 $ 300.000, permutas, facilidades, Ayacucho 362, Cdad.
10|9|T|9603|11|9

A - COMPRAR Fiat 600-68 125.000, resto facilidades, sin interés y Fiat 600-71. Correa Saa 1735. Gllén., atrás cancha Argentino.
10|9|C|928|12|9

A FIAT 600, 70, vendo, particular Sábado, domingo. Bufano 916, G. Cruz.
11|9|F|97819|11|9

A PARTICULAR vendo Fiat 128, 71 y 600/70 impecables, permuto particular. Luzuriaga 794.
11|9|C|092|12|9

A FIAT 600/72 joya, líquido urgente, $ 330.000. Joaquín V. González 2276. Bº Santa Elvira. Dorrego.
11|9|C|998|11|9

A TRANSFERENCIA, Mendoza, Capital y Buenos Aires. Pueyrredón 2751. Chacras de Coria. Teléf. 960567. De 9 a 13.30 hs.
11|9|C|166|11|9

A VALIANT III impecable, permuto menor precio, doy facilidades. Guiraldes 466. Dorrego. Espejo al 1000. Tel. 242585.
11|9|C|236|11|9

A $ 16.000 TV 25', Standard Electric, buen estado, vendo. Aristóbulo del Valle 510. Gllén, Mza.
11|9|C|375|12|9

A $ 100.000 total coche Chevrolet 1957 y camioneta Chevrolet 1946. Godoy Cruz y Avellaneda - Villa Nueva.
11|9|F|26765|11|9

A $ 85.000 coche Ford 1942, perfecto estado, ver. Godoy Cruz y Avellaneda - Villa Nueva.
11|9|F|11|9

A BAJO precio vendo Rastrojero 1971, motor Indenor, 1ª mano, mendocino, permuto, camioneta, automóvil. Ver. Godoy Cruz y Avellaneda - Villa Nueva.
11|9|F|26774|11|9

A VENDO camioneta Ford F-100 - 1963, una joya, permuto, facilidades. Godoy Cruz y Avellaneda - Villa Nueva.
11|9|F|26773|11|9

A VENDO Rural Rambler 1963 y coche 1965, permuto facilidades, ver. Godoy Cruz y Avellaneda - Villa Nueva.
11|9|F|26772|11|9

A OPORTUNIDAD rural Rambler 65, total 260.000, Lavalle 333, Ciudad.
11|9|C|328|11|9

A SIAM Magnette Mod. 65, recién reparado, vendo, permuto. Teléf. 214626.
11|9|C|284|11|9

A CAMIONETAS Chevrolet, modelos 1972, 1967. Interés 4½. Facilidades, permuto. San Miguel 1885, Las Heras.
11|9|C|385|11|9

A CAMIONETA Chevrolet, modelo 1964, con cúpula. Entrego con $ 140.000 y facilidades. San Miguel 1885, Las Heras.
11|9|C|385|11|9

A FIAT Multicarga, modelo 1970, pintura, gomas y tapizado, a estrenar, muy bien de motor. Total, $ 380.000. San Miguel 1885, Las Heras.
11|9|C|385|20|9

A VENDO Estanciera 1965, motor Tornado, permuto, facilidades. Godoy Cruz y Avellaneda - Villa Nueva.
11|9|F|26771|11|9

A VENDO Peugeot 403, muy lindo, recibo permutas, facilidades, ver. Godoy Cruz y Avellaneda - Villa Nueva.
11|9|F|26770|11|9

A VENDO Renault 4-S 1969, Gordini 1965 - 1963, recibo permuta, facilidades, ver. Godoy Cruz y Avellaneda - Villa Nueva.
11|9|F|26769|11|9

A VENDO camión gasolero 1957, motor 0 Km. recibo permuta, facilidades, ver. Godoy Cruz y Avellaneda - Villa Nueva.
11|9|F|26767|11|9

A VENDO Fiat 600 - 1968 - 1966, ambos muy lindos, recibo permuta, facilidades, ver. Godoy Cruz y Avellaneda - Villa Nueva.
11|9|F|26769|11|9

A PRECIO pichincha vendo camión Fiat 666, motor a armar, permuto automóvil, casa, lote, ver. Godoy Cruz y Avellaneda - Villa Nueva.
11|9|F|26766|11|9

A VENDO Jeep Willys 47. Doble tracción. Montecaseros 2677.
11|9|T|09677|12|9

A, MACHO 200 buen estado. Financio. P. Mendocinas 778. Teléfono 242979.
11|9|C|263|12|9

ACOPLADO compro 3 ejes Montenegro o similar. 70 adelante. Coronel Plaza 651.
11|9|T|09681|12|9

ANTOMOVILES: Ford Taunus 67; Bergantin 62; Rastrojero 59; Chevrolet 47 y Plymouth 47 y permutamos Perkins 47. Bra. de los Andes 4343. Villa Nueva.
9|9|F|26195|11|9

"ALTO" impecables: Fiat 1600, 70; 1500, 66 y 600, 68. - Permutamos. Bra. de los Andes 4343. Villa Nueva.
9|9|F|26198|11|9

AMI 8 m/72. San Martín Sur 1107, G. Cruz. T. 225842.
10|9|F|97780|12|9

ACOPLADO Helvética, 3 ejes, super liviano, 8,60 mts. largo, listo para trabajar, vendo, Benavente 4457, Villa Nueva. Teléfono 261155.
10|9|F|26513|11|9

AMI 8, 1972, impecable. Vendo o permutaría por coche mediano o grande. Diferencia contado. Lamadrid 283, Ciudad.
11|9|T|9698|11|9

AUTO UNION 67, impecable, vendo, 27.000.000. Recibo permuta. Tiburcio Benegas 350, Godoy Cruz.
11|9|F|97828|11|9

AUTOMOVIL Peugeot 504/71, vendo, permuto, facilidades. 9 de Julio 2218.
11|9|C|144|11|9

AUTOMOVILES: Fiat 1.500/66; Rambler 65; Peugeot 404/63, vendo, permuto, facilidades. 9 de Julio 2218.
11|9|C|144|11|9

AUTOMOVILES: Dodge 1500/75, Renault 6/74; Fiat 128/74, vendo, permuto, facilidades. 9 de Julio 2218.
11|9|C|144|11|9

ARGENTA Siam Doble Cabina, vendo - permuto. Vieytes 364. Las Heras. Paralela Roca.
11|9|C|095|12|9

ANTICIPO $ 7.900 vendo mi Bergantín buenísimo. Burgos 607. Las Heras.
11|9|C|088|12|9

ACOPLADITO 2 ruedas para 1.300 kilos, vendo $ 50.000, O'Brien 427 San José.
11|9|T|9650|11|9

AUTOMOVIL Citroen 3CV 72 y 70, vendo, permuto, facilidades. 9 de Julio 2218.
11|9|C|144|11|9

AUTOMOVIL Renault 12/0 km., vendo, permuto, facilidades. 9 de Julio 2218.
11|9|C|144|11|9

¡APURADISIMO líquido! Cupé Torino 1973. N.S.U. 1965. Juego living nuevo. Lamadrid 333 Cdad
11|9|C|192|11|9

AUTO Unión 68, joya, motor 0 Km. 2ª mano. Tel. 259012.
11|9|C|194|12|9

APURADO líquido Chevrolet SS 69 o menor y contado, particular. Guido Spano 407. Dorrego.
11|9|T|09678|12|9

ACOPLADO para 12 toneladas con freno y automóvil Rambler 1963 vendo Salta 1893. Ciudad.
11|9|T|9690|12|9

AUTOMOVIL Fiat 1.500, 1968 y camioneta Ford 1968, vendo. Recibo automóvil menor valor. Salta 1893, ciudad.
11|9|T|9689|12|9

ATENCION vendo o permuto Baqueano 1.000 por mayor precio 1º de Mayo 1964. Godoy Cruz. Teléfono 242689.
11|9|T|09672|11|9

AUTOMOVILES Chevrolet Super de Lujo, modelo 1967; Chevrolet, modelo 1965; 4 L, modelo 1967, 1965; Fiat Familiar, modelo 1965; 600, modelo 1962, y Citroen, modelo 1965, interés 4½. Facilidades, permuto. San Miguel 1885, Las Heras.
11|9|C|385|11|9

ATENCION: Vendo o permuto Citroen cero kilómetro; Dodge 1500, 1971, 1973; Fiat 1600, 1970; Fiat 600, 1971; Peugeot 504, 1971; R 6, 1974; Citroen, 1965; 4 L, 1966; Rural Opel, 1959. San Martín 331, Las Heras.
11|9|C|385|13|9

BORGWARD Isabella vendo muy buen estado, tratar: Espejo 1123. Dorrego. Tel. 293455.
10|9|C|818|13|9

BERGANTIN 60, estado nuevo. - Revolución de Mayo 1926. Villa del Parque. G. Cruz.
11|9|C|161|12|9

CITROEN 1969, impecable, vendo con facilidades. San Luis 285, Ciudad.
11|9|F|26749|12|9

CITROEN 1967, excelente estado, vendo, permuto. - San Luis 285, Cdad.
11|9|F|26751|12|9

CUPE Chevy 1972, vendo o acepto permutas varias. - Tratar: dueño, Juan Guillermo Molina 425, Dorrego.
11|9|F|26781|12|9

CAMION Mercedes Benz 332 vendo, con motor Fiat 1975, con cabina dormitorio, carrocería rutera (una verdadera joya). Permuto por camioneta o vehículo gasolero. Avda. España 2474. Cdad. Teléf. 218185.
9|9|F|26225|11|9

COMPRO auto 1970 adelante, pago contado. Sr. Martín Molina, Buenos Vecinos 460. Rodeo de la Cruz.
10|9|C|855|11|9

CALIDAD... casualidad... precios...? Cada día vendemos, permutamos más automóviles, jeep pick-up, rurales, camiones. Todas las marcas, modelos, necesidades, posibilidades. Visite gigantesca exposición. Miguel Angel Riccieri. San Luis 540.
7|9|C|062|19|9

COLECTIVO compro fuera de línea. Tratar: Paso de los Andes Nº 620. Godoy Cruz.
10|9|C|805|11|9

CUPE Torino 0 Km., blanca, vendo, permuto. Diferencia contado. Lavalle 2311. Gllén.
10|9|C|653|12|9

COMPRO automóvil Estanciera, Jeep, 1957 a 1966, pago contado únicamente, Belgrano 1250, Godoy Cruz.
10|9|T|9611|12|9

CAMION Dodge 68, vendo, Benavente 4457, Villa Nueva, Teléfono 261155.
10|9|F|26474|11|9

CUPE Fiat 800/66, vendo, Benavente 4457, Villa Nueva, Teléfono 261155.
10|9|F|26482|11|9

CUPE Torino 71-68, vendo. Benavente 4457, Villa Nueva. Tel. 261155.
10|9|F|26480|11|9

CAMION Mercedes Benz rutero 56, vendo. Benavente 4457, Villa Nueva. Tel. 261155.
10|9|F|26474|11|9

CASILLA rodante, 4 cuchetas, vendo. Benavente 4457, Villa Nueva. Teléfono 261155.
10|9|F|26511|11|9

COMPRO Fiat 1500, 1600 o similar, pago con Fiat 600 o Renault, diferencia contado. Olavarría 92, V. Nueva, Tel. 262197.
11|9|F|xxx|11|9

CITROEN, motor ajustado, estado general muy bueno, $ 175.000. - Facilidades. Godoy Cruz 2137, Guaymallén. Tel. 261414.
11|9|C|354|12|9

CAMION Ford 1968, balancín, motor 0 km., 1973. San Martín 861 Luján.
11|9|F|97810|12|9

CITRONETA 69. Fiat 600/69, vendo, permuto. Salta 979.
11|9|C|360|11|9

CAMIONETA gasolera Ford F-100 motor Perkin 70 vendo - permuto. Julio A. Roca 625.
11|9|C|126|11|9

CUPE Torino 380/69, vendo, permuto, facilidades. 9 de Julio 2218.
11|9|C|144|11|9

COMPRO motor De Carlo o NSU 600 - 700 c.c refrigerado a aire. Bandera de los Andes 1582. San José. Tel. 261869.
11|9|C|136|12|9

CITROEN 3CV/70 perfecto estado 25.000 Kms. $ 350.000 vende particular. Teléfono 253024
11|9|C|127|12|9

CAMION Ford 46, con volquete, estado general muy bueno vendo, recibo permuta y facilidades. Escucho ofetas contado. - San Martín 5954. Carrodilla.
11|9|C|083|11|9

CAMIONETA Dodge naftera, mod. 69, buen estado, permutas, facilidades. 9 de Julio 1170. 7º piso 5. Cdad.
11|9|C|016|11|9

CUPE Torino 71 vendo o permuto. Patricias Mendocinas 1585, Gllén.
11|9|C|186|12|9

CADILLAC 59, impecable, de embajada, super de lujo. $ 150.000, pocos kms. Tel. 259012
11|9|C|194|12|9

CUPE Dodge RT 1974, una joya, 17.000 kms. reales. Vendo, permuto. Clark 422. Cdad.
11|9|C|216|11|9

CAMIONETA Peugeot 1972, excelente estado, vendo, permuto. Necochea 1198. San José.
11|9|C|304|11|9

CITROEN 1973 vendo. Recibiría menor precio. San Martín 390, Maipú.
11|9|F|26602|11|9

CIGUEÑALES nuevos Mercedes Benz, Bedford y Perkins. Godoy Cruz 1077. San José. (Bowling). Teléfono 259203.
11|9|T|9697|11|9

CITROEN 3CV 0 km. vendo 440.000 contado, incluído gastos y 17 cuotas de 17.000 sin interés. Recibiría 3CV ó Fiat 600. Emilio Civit 565. Cdad. Tel. 214137.
11|9|C|256|12|9

FIAT 125 74, impecable. Vendo o permuto. Salta 979.
11|9|C|360|11|9

FORD A, 50.000 total, 4 puertas. Remedios Escalada 3525, Godoy Cruz.
11|9|F|97824|11|9

FIAT 600, 63, impecable, vendo. Recibo mayor precio. Sábado, domingo. Bufano 916, G. Cruz.
11|9|F|97818|11|9

FIAT 128-71, vendo, permuto. Salta 979.
11|9|C|360|11|9

FIAT 600/71, vendo, permuto. Salta 979.
11|9|C|360|11|9

FIAT 128 Rural 1974. Vendo, permuto. Salta 979.
11|9|C|360|11|9

FALCON 64 y 4-L 67, vendo, permuto. Salta 979.
11|9|C|360|11|9

FIAT 125, rojo, perfecto estado vendo contado y facilidades. Dorrego 515. San José.
11|9|C|890|12|9

FIAT 600 - 68 vendo. Vicente Zapata 65. San José. Fte. terminal, tarde.
11|9|C|585|11|9

FIAT 128-71, una joya, 40.000 kms. reales, vendo o permuto x Multicarga 72-73 ó Fiat 1600. Godoy Cruz 544. San José.
11|9|C|191|11|9

FIAT 600 67, bueno, permuto, doy facilidades. De contado precio especial. Guiraldes 466. Dorrego. Espejo al 1000 Tel. 242585.
11|9|C|236|11|9

FIAT 128 1974 impecable vendo permuto. Chacabuco 522. Teléfono 251896. Ciudad.
11|9|C|250|12|9

FALCON Rural 1970, lujo, impecable, vende particular, recibo vehículo menor precio, diferencia contado. Rioja 2256. Ciudad.
11|9|C|280|12|9

FALCON 66, vendo, permuto. Facilidades. Don Bosco 40.
11|9|C|307|11|9

FIAT 1500 Rural, 68, impecable, particular vende o permuta. Laprida 357. Ciudad.
11|9|C|306|12|9

FIAT 800-1968, impecable, vendo, $ 150.000 y facilidades. Entre Ríos 128. Mza.
11|9|C|306|11|9

FIAT 128-72, joya, 200.000 contado. Resto 20 meses. Quintana 4377. Villa Nueva.
11|9|C|305|11|9

FIAT 128 mod. 72, vendo o permuto coche grande igual o menor valor. Clark 404, ciudad. Teléfono 251616.
11|9|C|174|11|9

FORD 40 original, gomas nuevas, $ 60.000. Recibo permuta cualquier artículo y contado. Cobos 915. Dorrego.
11|9|T|9656|11|9

FIAT 600 74. 12.000 km. vendo. Tel. 241578.
11|9|T|09669|11|9

FURGON DKW frontal, buen estado. $ 150.000. Salta 1848. Cdad.
11|9|C|263|12|9

FIAT 128 modelo 72, impecable; Fiat 1.500 modelo 65, 240.000; Chevrolet Rally Sport modelo 1971. Permuta. Facilidades. Godoy Cruz 1077. San José (Bowling). Teléfono 259203.
11|9|T|9686|11|9

FIAT 600 modelo 1974, en buen estado, vendo o permuto por camioneta. Sargento Cabral 1468. Las Heras.
11|9|C|385|11|9

FIAT 600 1971 única mano impecable, mendocino, facilidades. Teléfono 254473.
11|9|C|385|11|9

FIAT 128 IAVA 1975, inmejorable, vendo, permuto, Necochea 1193, San José.
11|9|C|304|11|9

FIAT 600, vendo, motor 74, Dr. J. A. Lemos 3410, paralela, dos cuadras Paso de los Andes, Ciudad.
11|9|C|322|12|9

FIAT 600-68, acepto furgoncito 4-L, motoneta Siam. Lemos 3085, Ciudad.
11|9|C|320|11|9

GILERA 200, vendo con facilidades. San Luis 285, Cdad.
11|9|F|26747|12|9

GORDINI 65, buenísimo, 90.000 contado, resto 15 meses. Quintana 4377. Villa Nueva.
11|9|C|305|11|9

ISETTA BMW impecable, vendo, permuto. Martínez de Rosas 3021. - Mendoza.
11|9|C|267|11|9

JEEP 58, vendo. Benavente 4457, Villa Nueva. Tel. 261155.
10|9|F|26478|11|9

JEEP Ika Pick-Up modelo 58, vendo. Pedro Molina 234. Guaymallén. Teléfono 258748.
11|9|T|9584|12|9

JEEP 1959, carrozado largo, vendo, permuto. Espejo 266, Cdad.
11|9|C|288|11|3

LIQUIDO Valiant IV total $ 320.000 aire acondicionado para automovil. Coronel Díaz 176. Las Heras.
10|9|C|819|11|9

LIQUIDO Gordini, 1970, con pesos 125.000 y facilidades. Pellegrini 1342, Guaymallén.
11|9|C|332|11|9

LIQUIDO Fiat 1100, 62. Contado, $ 18.300.000. Sábado, domingo. - Bufano 916, G. Cruz.
11|9|F|97816|11|9

¡LIQUIDO! Isard 700 61, muy bueno, permuto, recibo moto, doy facilidades. Güiraldes 466. Dorrego. Espejo al 1000. T. 242585.
11|9|C|237|11|9

MOTOS DARA usadas como nuevas. Zanella 125, Gilera, Puma, Siambretta, amplias facilidades. Atendemos sábado todo el día. DARA Costanera y Rondeau, Mendoza.
11|9|C|326|11|9

MOTOS, motonetas, 125, dueño líquida. Oferta. 25 de Mayo 1431.
11|9|C|344|12|9

MOTOR Volvo, maza, palieres, sin uso, diferencial, frenos a aire. Todo 150.000 total. Remedios Escalada 3525, Godoy Cruz.
11|9|F|97823|11|9

MOTONETA nueva vendo. Bandera de los Andes 1582. San José.
11|9|C|136|12|9

MERCEDES Benz 220, auto, 1960, vendo. Permuto. Facilidades. Don B

OPORTUNIDAD
EN 30 MESES
SAN MARTIN
AUTOMOVILES

RENAULT R - 12	1974
DODGE 1500	1972
CUPE TORINO	1972
RENAULT 850	1971
RENAULT 4 L	1969
AUTO UNION	1967

PICK-UP

DODGE DP-100	1975
DODGE D-100	1974
FORD F-100 DIESEL	1971

CAMIONES

DODGE DP-600 freno aire	1967
BEDFORD Carroc. y volquete	1965
BEDFORD carroc. y volquete	1962
BEDFORD chasis solo	1961

HOY SABADO ATENDEMOS TODO EL DIA
DOMINGO HASTA LAS 13 HORAS
PRIMO MESCHINI S.A.
BOULOGNE SUR MER 260 — SAN MARTIN
11|9|F|26755|11|9

SOMECA s.a.
SOCIEDAD MENDOCINA DE CALES Y AFINES
OFERTA DEL DIA
CAMPANA
para cocina, de chapa pintada
$ 650
ASIENTO
para inodoro
$ 550
TECHO PLAST
tambor c|envase
$ 8.000
TODA LA LINEA DE AMOBLAMIENTOS "CHYC"
MAGIC
ZONAS DISPONIBLES PARA SUB - AGENTES
PRECIOS ESPECIALES A EMPRESAS CONSTRUCTORAS Y REVENDEDORES
URQUIZA 357 TEL. 250158
Y PARAGUAY 2532/44
MENDOZA
11|9|F|11|9

JOSE y DOMINGO B. SELLA
Tiburcio Benegas 776 — Martilleros Públicos — Teléf. 247447 - Mendoza
Orden taller mecánico, motel, supermercado, por cierre y consignatarios varios
Gran REMATE Sin Base
en calle TIBURCIO BENEGAS 776 - Ciudad
(A 50 metros de Colón y Belgrano - Micros 4, 5, 6, 8, 9, 11 y trolley a metros)
Soldadura eléctrica de 250 amperes, 3 fases; compresor 200 libras c/motor; amoladora c/motor 1 HP.; máq. combinada c/torno, garlopa, etc.; Sierra circular portátil; pistola clava pernos; 3 heladeras c/nuevas de 4 y 6 puertas, comerciales; 2 heladeras vitrina y otra mostrador 4 puertas; cortadora fiambres eléctrica; balanza 2 kg.; carpa p/4 personas nueva, otra 2 personas; máq. escribir y sumar Olivetti nueva; caja registradora National, elec.; central telefónica p/60 teléfonos; 8 heladeras familiares c/nuevas Patrick 2 puertas, Zenith, Doverman, etc.; otra kerosene; 30 frazadas lana; 100 sábanas; 150 toallones; 200 fundas; 350 colchones (todo nuevo); radio grabador; car stéreo; radio auto; 5 televisores nuevos y usados; 4 combinados stéreos y Wincofon; lavarropas y cocinas nuevas y usadas; 6 bicicletas (2 plegable nuevas); 3 máq. coser Singer; 5 garrafas; máq. tejer Knittax; cortadora césped; 3 juegos jardín; acondicionador de aire A. Martin.
MUEBLES: Sensacional juego comedor francés enchapado pluma de caoba c/8 sillas cuero; legítimo chipendale y 5 más c/modular español, americano, etc.; 12 juegos dormitorios c/y sin ropero, españoles tallado, colonial, escandinavos., etc.; 5 escritorios metálicos y de madera; fichero metálico; 8 espléndidos juegos de living lujo; 20 sillones; 60 camas (30 de 2 ½ plaza est. rústico, nuevas); 40 roperos grandes y chicos; 30 mesas de luz; cómodas; estantería metálica 7 mts.; placard 5 modulares; sillones p/escritorio; 15 aparadores cocina; chifonier; 300 sillas; mesas nerolite y todo cuanto se encuentra en nuestra casa de remates.
MAÑANA DOMINGO 8,30 HORAS
"SU CASA DE REMATES" lo invita a la exposición HOY de 10 a 12 y 16 a 20 horas.
11|9|F|25566|11|9

IMPSA
INDUSTRIAS METALURGICAS PESCARMONA S.A.I.C.F.
Ceretti 244 - Godoy Cruz - Mza. - Tel. 220 007-194-213
NECESITA
TECNICOS MECANICOS o ELECTROMECANICOS
Para desempeñar como Proyectista o Dibujante en Oficina Técnica.
SE REQUIERE: Experiencia previa, dedicación full-time.
SE OFRECE: Interesante remuneración, posibilidades de progreso.
Escribir enviando antecedentes y pretensiones a: Sr. Gerente de Ing. Ceretti 244 - Godoy Cruz. Mza.
11|9|F|26639|12|9

ORBIS MENDOZA
NECESITA VENDEDOR ARTICULOS DEL HOGAR
Presentarse en: BUENO AIRES 233 - Mendoza
11|9|F|26539|12|9

ORO
COMPRAMOS MEJOR PRECIO
A PARTICULARES Y COMERCIANTES
GALERIA TONSA - LOCAL A-14
11|5|F|25526|Pte.

VENDO FORD F-100 DIESEL
IMPECABLE
Carril Barrancas s/n. - Finca Vargas - Frente Finca Martelen
11|9|F|26537|12|9

RENAULT 12
MOD. 74 - VENDO
$ 600.000 CONTADO
Armani 525 - Godoy Cruz
11|9|C|300|12|9

SOCIEDAD LIBANESA MENDOZA
LLAMASE A LICITACION CONCESION
— RESTAURANTE SEDE SOCIAL —
Retirar Pliego de Condiciones en la Secretaría de la Sociedad en horario de 18 a 23 hs. el martes 14-9-76.
NECOCHEA 538 — MENDOZA
12|9|C|178|12|9

CEMENTO $ 430
Todo para la Construcción
Godoy Cruz 3171 - Villa Nueva - Teléfono 261689
5|9|F|25115|Pte

COMPAÑIA QUIMICA S.A. necesita VIVIENDA EN RIVADAVIA
Llamar a Compañía Química Mendoza - Teléfonos: 215020 - 255353 - 217645 o al 0623-42165 Rivadavia
9|8|C|523|11|9

NECESITAMOS
Mecánico Vial - Electricista Automotor y Equipos Viales
MUY COMPETENTE Y CON AMPLIOS ANTECEDENTES
Presentarse: MALABIA 213 — CARRODILLA — MENDOZA
10|9|F|26397|11|9

PERCHAS $ 12
Fábrica de perchas por mayor únicamente. Aproveche precio y calidad. Consúltenos:
HOLTZ e HIJO
Sarmiento 1616 - Teléfono 64
Albardón - San Juan
10|9|F|26368|12|9

ENFARDADORA AUTOMATICA
POR TRACTOR
Vendo o Permuto
Armani 525 - Godoy Cruz
11|9|C|300|12|9

NECESITAMOS
Oficial Encofrador
ESPECIALIZADO
Presentarse en:
AGUSTIN ALVAREZ 454 - CIUDAD
11|9|C|89|11|9

LECHONES
FAENADOS
$ 210 EL KILO
Y CERDOS EN GENERAL
Bandera de los Andes 3759 - Villa Nueva - Tel. 261028 - Carril Lavalle - Km. 22 - La Pega.
8|9|F|25983|11|9

IMDEC necesita
OFICIAL y MEDIO OFICIAL TORNERO
Presentarse de 15 a 19 horas
FIGUEROA ALCORTA 1010 - GODOY CRUZ - MZA.
10|8|F|97760|12|9

POLLOS VIVOS ... $ 170
GALLINA VIVA ... $ 120
HUEVOS
POR MAYOR Y MENOR
LISANDRO MOYANO Nº 2200
El Plumerillo (Las Heras) Mendoza
7|9|F|25804|11|9

BARBECHOS
VIVERO TRES PORTEÑAS
TINTAS - BLANCAS Y OTRAS
ALAMOS HIBRIDOS Y OTROS
RIVADAVIA 23 — TELEFONO 5 — PALMIRA
31|8|F|2213.|Pte.

NECESITAMOS
CONECTARNOS CON TALLER INSTALADO DE CARPINTERIA
CON MANO DE OBRA
Videla Correa 538 - Teléfono 255914 - Mendoza
11|9|F|26630|12|9

OFICIALES CARPINTEROS Y MUEBLEROS
SE NECESITAN - Presentarse en:
CARLOS y ANGEL LLIN - Videla Correa 538 - Mza.
11|9|F|26628|12|9

COMPRO TERRENO
Radio ciudad, 1.000 m2. mínimo, con o sin ocupantes. Pago contado y 120 días. Sin intermediarios. Mantenimiento oferta 10 días a partir de la fecha. Absoluta reserva y seriedad. Detalles Poste Restante "INGENIERO" (6). Diario LOS ANDES. 11|9|C|79|11|9

VENDO CAMIONES
Volvo 495, modelo 61, carrozado y Bedford, modelo 62, carrozado. Recibo permutas. - Soler 427 - Teléfs. 22673, 22585 y 22296 - San Martín.
9|9|F|26079|12|9

DODGE 100
DIESEL
VENDO PERFECTO ESTADO
Ozamis 51 - MAIPU
RAGONA MUEBLES
10|9|F|26440|11|9

JEEP
DOBLE TRACCION
Mod. 1975, largo, carrozado, cubiertas pantaneras, con 10.000 kms. vendo muy apurado.
PERU 2109 — MENDOZA
11|9|C|210|11|9

AVISOS CLASIFICADOS

(Viene de la Pág. anterior)

Compra y Venta de Automotores y Cubiertas

SU impecable, vendo urgente, poco contado, facilidades. Joaquín V. González 122, Dorrego. 11|9|C|287|11|9

OPORTUNIDAD, barata vendo coupé Torino 68, impecable o permuto por casa en San José - Matienzo 1060. San José. 11|9|C|905|11|9

OFERTA: Fiat 1100, modelo 1962. Total, $ 208.000. San Miguel 1885. Las Heras. 11|9|C|385|11|9

OPORTUNIDAD para conocedores: Gilera 200, Gran Turismo, 1970, 8 ó 10.000.000 y facilidades. Mariquita Thompson 664, Las Heras. 11|9|C|385|12|9

PARTICULAR compro Estanciera buen estado. Pascual Toso 691. Teléfono 224305. 9|9|C|567|11|9

PALA cargadora John Deere 200|71, vendo, Benavente 4457, Villa Nueva, Tel. 261155. 10|9|F|26471|11|9

PEUGEOT 504/70, vendo. Benavente 4457, Villa Nueva. Tel. 261155. 10|9|F|26499|11|9

PARTICULAR vende o permuta Pick-Up Chevrolet 1974, Positrac, impecable, nuevita, de Luxe. - Sáenz Peña 2010, Godoy Cruz. 11|9|F|26779|12|9

PERMUTO - vendo auto mendocino por chileno. Primer Pasaje Corti 784, Ciudad. 11|9|F|26546|11|9

PERMUTO camioneta Fiat 1500, 69 por lote o casa, motor 0 Km. - Jujuy 569. 11|9|T|9648|11|9

PARTICULAR, vendo Fiat 128-L 1300, modelo 1974, 570.000 contado unicamente. Echeverría 2094 - Godoy Cruz. 11|9|F|26548|11|9

PARTICULAR vende Rambler 64, Boca Pescado. 990 Ambassador, con facilidades. Total $ 250.000. Ver: Malargüe 795. Godoy Cruz. Detrás del cementerio. 11|9|C|230|231|12|9

PARTICULAR vende Renault Gordini 64 contado. Mitre 513. San José. 11|9|T|09573|12|9

PEUGEOT 504/70. Impecable. Unica mano. Vende particular. Suipacha 361. Mendoza. 11|9|F|26649|11|9

PEUGEOT 404-67, Dodge GT-70, Estanciera 65, 4L-67, Valiant III 65, camioneta Citroen 66, Rastrojero 56, Multicarga 68, Fiat 600 69, contado, facilidades, permutas, San Martín 1192, Las Heras. 11|9|C|385|13|9

PARTICULAR vendo Estanciera 57, 150.000 total. Recibo permuta. Suipacha 709, Cdad. 11|9|C|292|12|9

POR FIAT - Renault 1951 - 1963, entrego conservadora helados, 8 tubos. Espejo 266, Cdad. 11|9|C|288|11|9

RASTROJERO 68 recién reparado vendo o permuto por camioneta Chevrolet 72/73. Independencia 2488. Las Heras, después 14 horas. 9|9|C|470|11|9

RALLY Sport 71, vendo. Benavente 4457, Villa Nueva, Tel. 261155. 10|9|F|26467|11|9

RENAULT 6, cero km. a retirar, vendo, contado y s/1 año sin interés. San Luis 151/53. 10|9|C|951|12|9

R-12/73, vendo. Benavente 4457, Villa Nueva. Tel. 261155. 10|9|F|26517|11|9

R-4/68, vendo. Benavente 4457, Villa Nueva. Tel. 261155. 10|9|F|26509|11|9

R-6/72, vendo, permuto. Salta 974. 11|9|C|360|11|9

RAMBLER 64, Boca Pescado. Vendo, permuto. Salta 979. 11|9|C|360|11|9

RASTROJERO Indenor, impecable, vendo o permuto por camión con volquete. Ferroviarios Argentinos 341. Teléfono 259543. 11|9|T|9645|12|9

RURAL Rambler 1963, impecable, particular, 130.000 y cuotas, permutas, teléfono 262986. 11|9|C|210|211|11|9|D

RASTROJEROS 56 y 59, vendo, permuto por mercadería instalado, doy facilidades. Guiraldes 466. Dorrego. Espejo al 1000. T. 242582. 11|9|C|236|11|9

RASTROJERO 69, doble cabina, 3 puertas, chasis largo a revisar, vendo contado o permuto por Falcon,, Peugeot, Fiat 1500, 65 al 68. Ver sábado y lunes todo el día en: Bandera de los Andes 4002 y Libertad - V. Nueva. 11|9|F|25775|11|9

RENAULT 12, 0 km. vendo. Contado precio oportunidad. San Martín 390. Maipú. 11|9|F|6619|11|9

RASTROJERO motor Willys y Motocarga. Liquidamos urgentísimo, San Luis 540. 11|9|C|370|12|9

SIAMBRETTA 125 lujo, buen estado, Pascual Toso 691. Teléfono 224305. 9|9|C|567|11|9

SEMIRREMOLQUE Koller 62, vendo, Benavente 4457, Villa Nueva, Teléf. 261155. 10|9|F|26515|11|9

TRACTOR Fiat 400|74, vendo, Benavente 4457, Villa Nueva, Tel. 261155. 10|9|F|26469|11|9

TRACTOR John Deere 74, viñatero, con implementos, vendo, permuto por automóvil o propiedal. 9 de Julio 2218. 11|9|C|144|11|9

TORINO 300 S. Mod. 68, impecable motor reción rectificado (6.000 Km.) gomas y pintura nuevas, vendo o permuto. Ver en Salta 1716. Dpto. 3. De tarde unicamente. 11|9|C|798|11|9

TRACTOR Fiat 350 R viñatero, vendo, recibiría vino tinto. Benavente 4123. Villa Nueva. 11|9|C|890|12|9

TAXI Peugeot diesel 1974, excelente parada, facilidades, permutas. Tel. 262986. 11|9|C|210|211|12|9|D

TAUNUS M. 75, pocos km., vendo. Joaquín V. González 655, Dorrego (paralela a Adolfo Calle). 11|9|C|290|11|9

VENDO motor Diesel, Mercedes Benz 180, reparado a cero a toda prueba en marcha, para automóvil o camioneta, al contado. 25 de Mayo 2851. Villa Nueva, paralela a Avenida de Acceso. 11|9|C|158|11|9

VENDO Mercedes Benz 53, urgente, buen estado $ 25.000. Pascual Toso 927, San José, Guaymallén. 9|9|C|569|11|9

VENDO o permuto colectivo Bedford fuera de línea. Pedro B. Palacios 2468, Ciudad. Costanera. 9|9|T|9578|11|9

VENDO 4 llantas magnesio armadas, cubiertas deportivas, rodado 14. Jorge Newbery 241, Ciudad. 10|9|C|750|11|9

VENDO coche Fiat 600 modelo 70, barato. Patricias Mendocinas 1871, Ciudad. 10|9|T|9612|11|9

VENDO cabina Rastrojero, lista a colocar, modelo 69 en adelante, Remedios Escalada 2331, Dorrego, teléfono 222489. 10|9|T|9638|12|9

VENDO camión Ford año 60, motor Perkins 102, año 72. Tratar: Cuadro estación Maipú, Bodegas Carmen. Horario de 12 a 20 horas. 10|9|C|960|12|9

VENDO Renault 4 S, modelo 1971 o permuto menor precio. Perú 1363, Las Heras. 10|9|C|979|11|9

VENDO Fiat 600/71 excelente estado. Alberdi 128. Ciudad. 11|9|C|116|12|9

VENDO jeep IKA 58, Petitero, impecable. Recibo permuta. Sábado, domingo. Bufano 916, G. Cruz. 11|9|F|97817|11|9

VENDO Fiat 1500, modelo 1967, mendocino, para entendidos, facilidades. Tito Laciar 936, Villa Nueva. 11|9|F|26741|11|9

VENDO Citroen modelo 1969, buen estado, facilidades. Tito Laciar 936, Villa Nueva. 11|9|F|26740|11|9

VENDO Fiat 128, 1972. Recibo permuta, y Renault 1963, San Martín 861, Luján. 11|9|F|97808|12|9

VENDO Chevrolet camión M-73, baranda alta, permutas, Godoy Cruz 1077, San José. Teléfono: 259203. 11|9|T|9691|11|9

VENDO 2 cubiertas 735 x 14, 2 cámaras, nuevas. Vélez Sársfield 866. Dorrego. 11|9|C|364|11|9

VENDO carrocería Renoleta, Chacabuco 558. Cdad. 11|9|C|365|11|9

VENDO Opel 59 rural, rectificado. Molinero Tejeda 2470. Las Heras. 11|9|C|130|13|9

VENDO Valiant Coronado muy bonito, recibo permuta. Ituzaingó y Espejo. Dorrego. 11|9|C|093|12|9

VENDO ocasión 4 cubiertas nuevas Renault 5.0 - 15. Albarracín 1336. Teléf. 222569. Godoy Cruz. 11|9|C|895|11|9

VOLKSWAGEN 57 bueno, vendo urgente. Perú 594. 11|9|C|072|11|9

VENDO motor Bedford mod. 65, ajustado. Grousac 925, Godoy Cruz. 11|9|F|87750|12|9

VENDO R6, 70 al contado, Bº Aeronáutico, Manuel A. Sáez 1023. Las Heras. 11|9|C|784|11|9

VALIANT IV 1967, primera mano, de fábrica, recibo permuta. Facilidades. Belgrano 1250. Godoy Cruz. 11|9|C|187|12|9

VENDO motor Perkins grande y Rastrojero, doble cabina. Murialdo 1143. T. 260707. V. Nueva. 11|9|C|207|12|9

VENDO coche Rambler Ambasador M-62, estado muy bueno. Videla Castillo 440. Las Heras. Tel. 230126. 11|9|C|227|11|9

VENDO o permuto 4-F, Renault 1980, recibo camioneta, pago diferencia. Olavarría 92 - V. Nueva - Tel. 262197. 11|9|F|26776|11|9

VENDO Renault 6|2 mejor oferta contado. Ver en "Cantina del Lobo". 11|9|T|9661|12|9

VENDO micro sin asientos, Mercedes Benz 57, motor 62; Frenos aire. Recibo coche. Lavalle 750, San José. 11|9|C|908|11|9

VENDO Fiat 600|67 a particular. Tel. 216926. 11|9|T|09670|11|9

VENDO Fiat 125 modelo 1973. Sobremonte 708. Dorrego. Guaymallén. 11|9|T|09668|12|9

VENDO Dodge 1500|73 SPL impecable. Recibo Fiat 128 72 - 73. - Entre Ríos 399. Mza. 11|9|C|269|11|9

VENDO Fiat 128|73, impecable. Entre Ríos 399. Mza. 11|9|C|269|11|9

VENDO cupé Ford convertible modelo 47. Tratar Boulogne Sur Mer y Suipacha. 11|9|T|9688|12|9

VENDO a mejor oferta, Rural Rambler 1964. Martínez de Rosas 735, C. 11|9|F|26695.

3CV 1976, 0 Km. $ 698.000 recibo menor. Financio. San Martín 68, Maipú. Teléfono 972611. 11|9|F|26672|11|9

4-L/65-64, vendo. Benavente 4457, Villa Nueva. Tel. 261155. 10|9|F|26503|11|9

128, 73, vendo. Recibiría menor precio. San Martín 390, Maipú. 11|9|F|26621|11|9

Ventas Varias

A ESTANTERIAS Morwin, compre ahora y pague el mes siguiente, mejor precio y sin interés, vitrinas, góndolas, exhibidores, escritorios, modulares, sillas, guardarropas, mesas de trabajo. Visítenos o pida promotor. Equipamientos Integrales Alto S.R.L. San Martín 520. Godoy Cruz. - Teléfono 220308. 31|8|C|894|30|9

A FABRICA de calefones desde $ 3.000,00 hasta $ 15.000,00 - B. de los Andes 2119. 5|9|C|575|24|9

A. HORNO pizzero, veinticuatro, doce, seis pizzas, oferta 54.000 pesos, Heladeras, balanzas, cortadora fiambre Bianchi legítima. Chacabuco 601, Ciudad. 59|C|422|11|9

A - TRAJES, vestidos, pantalones, camisas, colchones. San Lorenzo 1797 - Guaymallén. 7|9|C|875|13|9

A FABRICA de muebles vende camas 1 plaza desde $ 2.000 y juegos de dormitorio americanos y españoles desde $ 19.900 y 26.000. Financiaciones hasta 150 días. Recibimos bonos, San Martín 2341. Las Heras. 10|9|C|741|12|9

A - ALFOMBRAS. Moqueta Atlántida, varias, mesón caballetes 1,46 x 1,93 m. Salta 1750. Tel. 256477. Ciudad. 11|9|C|090|12|9

A MAQUINA de coser industrial, doble aguja Necchi, Singer 31-15, Singer camisera, vendo. Teléfono 260453. 11|9|T|9651|12|9

A COMERCIANTES: líquido tocadiscos stereos "Winco" - Radios, Cart Stereos y adaptadores estereo-hogar - Amplificadores - Bandejas Galileo. Carril Nacional 6888. Rodeo de la Cruz. 11|9|C|220|11|9

AHORRAR estanterías metálicas, oferta $ 4.500, dos metros alto, 5 estantes, mostradores carniceros vitrinas, exhibidores, créditos. San Martín 2614. Mendoza 251749. 9|6|F|79796|Pte.

ALMOHADONES de patio, retapizamos sillas, sillones, divanes. Capezzone. Tel. 290019 2|9|C|445|1|10

ARENA, ripio, piedras: 2.300 el viaje. Ladrillones, 7,90. Teléfono 257080. 7|9|C|31|10|9

APURADO vendo piano americano, Francisco de la Reta 1236. Guaymallén. 8|9|T|9485|11|9

ANTIGUEDADES, vendo mesas ratonas, musiquero, esquinero, camas bronce hierro, faroles, barco, arañas, apliques, escritorio, teléfonos 1895, relojes. José F. Moreno 2050, ciudad. 10|9|C|845|12|9

ATENCION: Vendo de máquina de coser, seminueva, Lamadrid Nº 430, ciudad, teléfono 249178. 11|9|C|71|12|9

ALBAÑIL vendo hormigonera 200 litros, precio ocasión. Martínez de Rosas 3242. 11|9|C|642|12|9

BIANCHI legítima, balanzas, picadoras, hornos, etc., directo fábrica. Avenida España 929, Mendoza. Tel. 243280. 1|9|F|22463|30|9

BALANZAS, heladeras, equipos carnicerías, desmesa, bares, confiterías panaderías. San Martín 2614, Mendoza. 251749. 9|6|F|79795|Pte

CALEFON Volcán térmico, 75 litros, sin uso, vende $ 26.000, particular. Teléfono 253024. 11|9|C|127|12|9

COCINA Domec muy barata, vendo. 25 de Mayo 3157, Capital.

ESTANTERIAS metálicas modulares, exhibidores. Financiación. Fabrica. 9 de Julio 1733. Teléfono 216535. 27|5|F|20036|Pte.

ESCRITORIOS metálicos, buen uso vendo. Pacífico S.A. Garibaldi 175. 10|9|F|26341|11|9

ELEVADOR de voltaje automático, vendo $ 10.000. Tel. 259192. 11|9|C|087|12|9

FABRICA liquida 1.000 vaqueros carpa, primera marca, a revendedores. Los Paraísos 1408. San José. Mendoza. Teléfono 261880. 11|9|T|9657|12|9

HELADERA "Marshall", lavarropas Huasi, comedor, camas y varios, todo casi nuevo, sólo viernes y sábado: Ituzaingó 1926 Dpto. 2. 10|9|C|807|11|9

HISTORIA Universal Espasa-Calpe, completa, 11 tomos, sin uso. Vreal 150.000. Vendo: 65.000. T. Tel. 247535. 11|9|C|234|11|9

HELADERA mostrador, 4,30 largo, ideal cantina, restaurante, etc., vendo, recibo más chico o mercaderías. Tel. 214626. 11|9|C|284|11|9

LLENADORA de sifones, básculas, balanzas, sulfatadora, tanque 2.000 lts. (a reparar), carrocería 350, portón chapa y madera (sin marco) 2,40 x 3,50, sulkys, sidecar antiguo, poleas, rosca, hierros, recortes. Hoy todo el día. Coronel Díaz 261. Cdad. 11|9|C|079|11|9

MOTORES eléctricos, nuevos y usados, precios oferta. Ituzaingó y Santa Fe. Ciudad. 26|8|C|150|24|9

MAQUINAS escribir 650 mensuales: calcular 350. Teléf. 215964. Taller Armando. 7|9|C|899|13|9

MALACATE importado y torre de 10 metros, vendo ocasión. Ituzaingó 2925. Tel. 216530. 9|9|T|9573|11|9

MOTOR fijo Bernard 10 H.P. vendo; ideal hormigonera o balsa. Martínez de Rosas 3242. 11|9|C|642|10|9

MAQUINA agrícola de arar. Tel. 255975. 11|9|C|258|11|9

OPORTUNIDAD vendo proyector 16 mm. sonoro, Federico Moreno 2023. Ciudad. Sábado de 14 a 20 horas, domingo 9 a 13 horas. 11|9|T|9654|12|9

OLIVETTI, Divisuma 14, excelente estado. Vendo. Patricias Mendocinas 539. 4to. Piso. Dpto. B. 11|9|C|276|11|9

PAJAROS: Gran surtido en: tordos chaqueños, reina mora azules, siete cuchillos, cardenales, zorzales, calandrias, naranjeros, bracitas, cardenilla, yale, etc. Canarios rojos parejas listas para cría. Pajareras, tramperas, jaulas, alimentos. Las Gardenias Remedios Escalada 1726. Dorrego. Guaymallén. 11|9|C|201|12|9

QUEMADORES para heladas - B. de los Andes 2119. 5|9|C|475|14|9

QUEMADORES para heladas vendo, capacidad 50 lts. Baratos. - Maza 186. Gutiérrez. (H. comercio). 9|9|C|471|11|9

QUEMO: Máquinas fotográficas, televisor, ecolina, acondicionador, filmadora, proyector, largavistas, calculadora, carstéreo, bicicleta, coche bebé, afeitadora, Matienzo 1090. San José. 11|9|C|905|11|9

RECUERDOS del Pasado: pieza exótica 1.650 años de antigüedad se vende. Teléfono 246590. 10|9|T|9623|11|9

SEMILLA tomate platense, 18 Kgs. vendo o permuto. Martínez de Rosas 3021. - Mza. 11|9|C|267|11|9

TELEVISORES Columbia, Philips, $ 13.000, $ 14.000, $ 19.000, impecables. Tel. 259012. 11|9|C|194|12|9

TELEVISOR 1.750.000, potente combinado, Motorola BGH, estereofónico pie 3.600.000; Wincofon, 750.000; grabador cassete 1.700.000. Vendo. Salta 2942, Ciudad. 11|9|C|356|11|9

TELEVISORES ocasión, impecables, desde 20.000. Della Santa Nº 1339, Villa Hipódromo. 11|9|C|137|12|9

TOCADISCOS Televa perfecto estado, automático, corriente auto, eléctrica y pilas, $ 15.000; particular. Teléfono 253024. 11|9|C|127|12|9

URGENTE líquido heladera Selmar, cuatro puertas. Colón 317. Godoy Cruz. 11|9|C|262|11|9

VENDO heladera vitrina, cortadora fiambre, balanza, estantería Adolfo Calle 3707. 2º Barrio Unimev, Guaymallén. 9|9|F|26180|11|9

VENDO juego llantas magnesio Fiat 125, Lavalle 2311. Gllén. 10|9|C|653|12|9

VENDO sierra carnicera, picadora carne, balanza reloj y mostradores. Lavalle 2311. Gllén. 10|9|C|653|12|9

VENTANAS y puertas ocasión, madera buenas condiciones 2,50x 1,35, véalas colocadas. Salta 905 Ciudad. 10|9|C|796|12|9

VENDO cajones para huevos, con o sin mapies. Francisco de la Reta 529, San José. 11|9|F|26777|11|9

VENDO lavarropas, termotanque 150 L. 2 ventanas c|marcos, 1 puerta, 2 hojas y bicicleta Phillips, Vélez Sársfield 866, Dorrego. 11|9|C|364|11|9

VENDO Peletera Singer. Olascoaga 354. Dpto. 3. Las Heras. 11|9|T|09695|11|9

VENDO máquina de coser sin uso. Fader 228. Julio A. Lemos 3000. Mza. 11|9|C|100|11|9

VENDO ladrillos y ladrillones. - Almirante Brown 1624, Bermejo, Gllén. Sr. Vanella. 11|9|C|253|15|9

VENDO cachorros ovejero alemán, manto negro, de 50 días. Teléf. 960573. 11|9|C|261|11|9

VENDO leña para horno. Libertad y Galigniana, La Libertad, Rivadavia. Sr. Mateo Pereyra. 11|9|F|26648|11|9

VENDO campanas a gas para criadero y chapas usadas. Buen estado. Juan Jufré 2859. Cdad. 11|9|C|206|11|9

VENDO torno para madera, para hobby, excelente estado. Urquiza 157, Godoy Cruz. 11|9|C|294|12|9

VENDO una motoneta Siambretta 125 De Lujo; una bicicleta Plegable una, rodado 22 y otra, rodado 28, Inglesa, impecables. Todo mitad de precio. 12 de Febrero 3079. Ciudad, a una cuadra de Jorge A. Calle y Perú. 11|9|C|314|12|9

VENDO prensa hidráulica 70 toneladas y herramientas varias, líquido, bordelesas usadas. Informes: Tel. 226559. 11|9|F|270|11|9

180 M2. de techo viguetas Skac y Cerámica San Juan alta resistencia, A. Condarco 2075. Godoy Cruz. 11|9|C|233|11|9

Compras Varias

A-A". AMITRANO - Martillero. Tel. 247711. Aristides Villanueva Nº 332, ofrezca muebles, antigüedades, maquinarias, artículos generales. Pagamos mejor. Anticipamos dinero. 9|6|F|12224|Pte

A SELLA, Martillero. Tel. 247447 Tiburcio Benegas 776, ofrezca muebles, artículos hogar, maquinas usadas. - Dinero en el acto. 11|2|F|36991|Pte

A - BENTURINO - Martillero. Teléfono 248730 y 244335. Av. Colón 669. Ofrezca muebles, antigüedades, artículos de hogar Anticipo dinero. 2|1|F|7828|Pte

A TELEVISORES compro combinados, radio grabadores funcionando, descompuestos. Teléfono 254746. 9|9|C|625|12|9

A COCINA industrial de 3 hornallas y horno, en buenas condiciones compro. Teléf. 260453. 11|9|T|9652|12|9

A - ROPA ocasión compro, buen estado. Llamar 258030. Sr. Fernando. 11|9|C|162|11|9

ARREGLO metegoles y compro metegoles viejos; al teléfono 223520. 11|9|C|106|12|9

ANTIGUEDADES, compro cuadros, relojes, lámparas, platería criolla, porcelanas, contado. Teléf. 258633. 10|9|C|845|12|9

COMPRO vehículos en desuso para desarmar y chatarra en general. Pago contado el mejor precio. Retiro a domicilio. Ituzaingó 2925. Tel. 216530. 9|9|T|9572|18|9

COMPRO cubiertas para quemar, carril Godoy Cruz 1369, Gllén. 11|9|T|9700|13|9

COMPRO caja fuerte. Las Heras 790. Tel. 230120. Ciudad. Mendoza. 11|9|C|141|142|12|9|D

GALLINERO para criadero compro o alquilo con o sin terreno a no más de 1,8 km. de ciudad, Paso de los Andes 935, Ciudad. T. 256427. 11|9|F|97804|12|9

MOTORES eléctricos usados, monofásicos y trifásicos, pago buen precio contado. Bobinajes rápido. Ituzaingó y Santa Fe. Ciudad. 26|8|C|150|24|9

Ocupaciones Varias Pedidas

"AA" SEÑORITAS mayores 18 años necesitamos. Elevado sueldo y participación. Tratar todos los días de: 18 a 20 y 22 a 23 hs. "Burbujas". General Paz 690. - Mza. 11|9|C|296|12|9

A PODADORES, tractoristas, atadoras parrales. Alojamiento o traslado diario. Primitivo de la Reta 1024. Piso 1º Oficina 96 - Mendoza. 10|9|C|730|14|9

A PARRALERO, para reparaciones, Primitivo de la Reta 1024. Piso 1º - Oficina 96. - Mendoza. Tel. 243173. De 7 a 12. 11|9|C|107|13|9

CAPACITESE. Siga un curso práctico máquinas y herramientas. Tornería, Soldadura, Carpintería, Mecánica Automotor, Matemáticas, Dibujo Técnico. Interpretación de Planos. Taller Escuela Fundación E.A.G. Lamadrid 999. (altura calle Dorrego al 700). Guaymallén. 10|8|F|96141|Pte.

CORTADOR de carne necesito. Presentarse día 12 - 9 - 76, de 10 a 13. Copacabana 333. Las Heras. 11|9|C|268|12|9

CHAPISTA necesito, oficial o medio. Patricias Mendocinas 1920. San José. 10|9|C|813|11|9

CHAPISTA con herramientas busca alquilar o compartir galpón, Avellaneda 365. Villa Nueva. Guaymallén. 11|9|C|979|12|9

EMPLEADO para limpieza se necesita. Las Heras 145. Presentarse de 8 a 9 horas. 11|9|C|115|11|9

MODISTA competente, Barrio Municipal, Manz. 2, C. 4. Las Heras. 11|9|C|97|12|0

NECESITO hojalatero competente. San Juan 33. Ciudad. 9|9|C|577|12|9

NECESITO oficiales electricistas, para tendido de líneas de media y alta tensión, Sargento Cabral 353, Godoy Cruz, horario lunes a viernes 18 a 21 hs. 10|9|C|858|12|9

NECESITO medio oficial pintor Duco, competente. Bandera de los Andes 1579. San José, Guaymallén. 10|9|C|242|243|11|9

NECESITO 2 medio oficiales gomeros, Gomería Narváez, carril Godoy Cruz 1369, Guaymallén. 11|9|T|9699|12|9

NECESITAMOS carpinteros. Presentarse hoy en Calzados Centro. San Martín 1535. 10|9|F|17796|11|9|A|D.

NECESITO oficiales cañistas y soldadores para cañerías. Sargento Cabral 353. Godoy Cruz. Horario 9 a 12 y de 18 a 21 rs. 11|9|C|270|11|9

OFICIAL mecánico para motores diesel y máquinas viales, necesito, José Hernández 2023. Las Heras. 9|9|C|659|11|9

OBREROS: Excavación zanjas, fabricación caños, etc, Mundial 78. Presentarse en Güemes 638, S. José, Gllén., o Juanita Segura esquina Pescara, Maipú, altura Carril Ozamis 900, Bodega Giol. 10|9|C|871|11|9

OFICIALES mecánicos Diesel, chapistas y soldador eléctrico para relleno necesito, Pellegrini 1697. Godoy Cruz. 11|9|F|26711|12|9

OFICIAL mueblero necesito. Sueldo y porcentaje. San Martín 883. Las Heras. 11|9|T|9674|12|9

PRECISO tornero a medias, tratar mecánica Gelabert, Tito Laciar 936, Villa Nueva. 11|9|F|26742|11|9

PERSONA hombre|mujer, atención al público, amplia experiencia, referencias, necesita firma ferretera, de 10|12 horas. Local 47, planta baja, pasaje San Martín. 11|9|C|378|11|9

PERITA Mercantil con diploma, buena dactilógrafa, experiencia en sueldos y jornales y tareas administrativas. Horario comercio 8 horas diarias. Ofrecimientos por carta, dando amplias

AUTOMOTORES
CALIRI
SU AGENTE DE MARTI
RENAULT ARGENTINA
CUPE TORINO
TSX - 0 Km.
R-12 ..... 0 Km.
BREACK ..... 0 Km.
4-S ..... 0 Km.
USADOS
DODGE 1500 72
PEUGEOT 504 70
RENAULT 850 69
R-12 71
128 IAVA 72
PEUGEOT 404 65
4-L 65
ATENDEMOS DOMINGO
Hasta las 13 horas
AVENIDA COSTANERA NORTE 2315
GUAYMALLEN - MENDOZA
11|9|F|26760|11|9

FELIX MARIN
MARTILLERO PUBLICO - MATRICULA 1031 - TELEFONO 257900 - MENDOZA
REMATA SIN BASE
HOY Sábado 16.00 Hs. - MAÑANA Domingo 9.00 Hs.
820 extraordinarios lotes de muebles, rodados, art. del hogar, zapatería y ropería. Orden de sus dueños y 95 remitentes de varios, nuevos y usados.
DETALLE: 2 heladeras comerciales, una vitrina de 2 ptas. y otra de 3 ptas., funcionando; cocinas de 2, 3 y 4 quemadores; lavarropas; estufas; máquina de cortar fiambres; balanza p/15 kgs.; mesas y sillas p/bar; máquinas de coser, bordar y tejer, y otra para cortar césped; billar p/carambola y 3 bandas; máquinas p/café express y crema café; ventiladores de pie de 16"; escritorios, silla, sillón giratorio y fichero metálico p/oficina; garlopas de mano; tablones y chapas varias medidas en recortes de pino, cedro, álamo, terciados, chapadur, nerolite y varios; campanas p/cocina; alacenas; planchas; tablas p/planchar; televisores; mesas p/TV; radios, tocadiscos, combinados estéreos de mesa y de muebles; relojes de pared antiguos y modernos; 50 jgos. de; batería de cocina; de vajilla de 62 pzas., de copas de 31, 32, 50 y 62 pzas. y de cubiertos de 62 pzas.; lámparas, colgantes, aplique, faroles, plafones y toda clase de artefactos de iluminación, de cristal, quinqué, hierro forjado, simil-marfil, etc.; estatuas y adornos modernos y antiguos; art. de cámping: cañas de pescar con y sin reels; calentadores y lámparas a gas; bancos, sillas, sillones y reposeras plegables; bicicletas de paseo y plegables; colchones y almohadas; alfombras; manteles; lustraaspiradoras; incubadora Buinco p/110 huevos, a kerosene; licuadoras a botonera; ollas a presión; secadores de cabello; base metálica p/mesada de cocina c/esquinero; motor eléctrico industrial "Singer" ½ HP.; kártings y triciclos; puertas usadas c/marcos; calefón a gas "Volcán" p/7 lts.; 120 chapas acanaladas 2,13; 2,44 y 2,73 mts. de largo x 0,66 de ancho.
ROPERIA Y ZAPATERIA: Interesantes lotes de faldas, tapados, pantalones, sacos, pulóveres, blusas, delantales escolares, trajes para damas y caballeros, etc., s/nuevos de tintorería; zapatos y zapatillas p/damas y caballeros, nuevos, varios modelos.
MUEBLES: Finos jgos. de dormitorios estilos colonial español, n/y us.; jgo. de dormitorio 5 p. estilo francés; 15 jgos. de dormitorios más, n/y us.; petit muebles; 12 roperos n/y usados; camas, cunas, cuchetas, cómodas y mesas de luz n/y us.; jgos. de livings de 3 pzas. varios colores; 10 jgos. de jardín 5 pzas. en hierro forjado; fino jgo. de comedor estilo inglés, tapizado en pana, 2 pzas.; antiguo jgo. de comedor 15 pzas., de estilo; 12 jgos. de comedor más varios modelos; espejo Luis XVI imp. 6 mm.; biblioteca y botinero antiguos; 18 modulares p/cocina y comedor; aparadores p/cocina, varias medidas; 250 sillas escandinavas, coloniales, majestad y otras n/y us.; 180 mesas fijas redondas, extensibles y otras.
VISITE EXPOSICION — HORARIO CORRIDO HASTA HORA DE REMATE
Colabora JOSE TRADE - Martillero Público
AVENIDA SAN MARTIN 3071-77 — CIUDAD
11|9|C|446|11|9

Una secuencia del partido disputado anoche entre los equipos de Vélez Sársfield y All Boys. El guardavallas del equipo de Floresta se apresta a impedir lo que aparentemente es un envío de gol, a cargo de Roldán. (Telefoto de NA especial para LOS ANDES).

Nacional

Vélez se impuso a All Boys por un gol a cero

BUENOS AIRES, 10 (NA). — Vélez Sársfield debutó bien en el Campeonato Nacional de Fútbol, derrotando por uno a cero a All Boys, conjunto que en la segunda parte del encuentro hizo méritos para una igualdad.

El tanto que le dio la victoria a Vélez lo consiguió el cordobés Roldán con soberbio cabezazo luego de un centro efectuado por Aldo Rodríguez, desde la derecha.

Anteriormente, el conjunto ganador había tenido gran ocasión de abrir el marcador cuando Roselli estrelló un disparo en el poste izquierdo de Barisio. Todo el primer tiempo favoreció al conjunto local que mostró mayor cohesión que su oponente. El buen trabajo de Aldo Rodríguez y Roselli por la punta derecha desniveló el fondo de All Boys que dio muestras de cierta inseguridad sobre todo en pelotas aéreas.

En la segunda etapa, con el adelantamiento de Peracca, All Boys equilibró la mayor capacidad de Vélez y por intermedio de Del Valle tuvo dos o tres ocasiones muy claras para igualar. Cierto apresuramiento del delantero impidió un empate que en la parte complementaria se hubiera justificado.

Los equipos

Vélez: Falcione, Malaquín, Cardone, García y Pastor Barreiro; Larraquy, Aldo Rodríguez y Santillán; Roselli, Roldán y Meglio.

D.T.: Delem.

All Boys: Barisio; Pintos, Insaurralde, Dragonetti y Vaccaro; Naranjo, Pedro Fernández, y Peracca; Gómez, Del Valle y Herrera.

D.T.: Marzolini.

Arbitro: Roberto Barreiro.

Goles: A los 38m. Roldán (VS).

Cambios: Luna y Gaetán por Cardone y Meglio (VS). Sciano y Andrade por Naranjo y Gómez (AB).

Recaudación: $ 182.100.

Pases al cierre

BUENOS AIRES, 10 (Télam) Un intenso movimiento se registró en la AFA desde las primeras horas de la tarde, con motivo del cierre del libro de pases, efectuados esta noche, aproximadamente a las 20.30.

Las operaciones concretadas fueron las siguientes:

—Gimnasia y Esgrima de La Plata y All Boys concertaron el canje de Rubén Peracca por Angel Mamberto.

—Unión de Santa Fe adquirió definitivamente al volante Horacio Bongiovanni, de All Boys, en 6 millones, y de la misma entidad consiguió a préstamo al centro delantero Hugo Valdivia, cuya opción fue valuada en 6.500.000 pesos.

—También Gimnasia y Esgrima de La Plata logró temporariamente, hasta fin de año, al centro delantero José Montagnoli, libre del Metz (Francia) y a Rafael Giardini, marcador de punta de Huracán Las Heras, de Mendoza.

—Osvaldo Regueira, marcador de punta, libre de San Telmo, fichó para Témperley.

—Central Norte de Salta, incorporó al zaguero Rodolfo Klesmeier, libre de All Boys.

—San Telmo consiguió el concurso hasta fin de temporada del volante Carlos Ayala, de San Lorenzo de Almagro.

—Chacarita Juniors fichó al marcador de punta Darío Tesori, libre de Atlanta.

—A su vez, Atlanta, obtuvo el préstamo de Luis Dante Garro, volante de Huracán Las Heras, de Mendoza.

—Huracán, de Comodoro Rivadavia, consiguió el pase hasta la conclusión del torneo de José Lódico, eje medio de Lanús.

—Raúl Pintos, quien los directivos de Barracas Central informaron anoche que había sido adquirido por Boca Juniors, fue en definitiva transferido a Rosario Central, en la suma de un millón de pesos. El puntero derecho cuenta con 21 años.

—Banfield, por último, incorporó al delantero Américo Grieco, libre de Tigre, y a Norberto Fiori, marcador de punta, libre de San Lorenzo, de Mar del Plata.

Pistone a Boca

El guardavallas Héctor E. Pistone, de Almirante Brown, de San Justo, fue transferido esta noche a Boca Juniors.

La operación se realizó hasta fin de año, sin cargo, habiéndose fijado la opción en 6.500.000 pesos.

En el Luna Park

Mario Ortiz y Oscar Méndez, pelean hoy

BUENOS AIRES, 10 (NA). — Un combate lleno de expectativas es el que protagonizarán mañana por la categoría livianos, el mendocino Mario "Cirujano" Ortiz, ubicado primero en el escalafón argentino, y Oscar "Cachín" Méndez, porteño, pero afincado profesionalmente en Bahía Blanca, tercero en el escalafón nacional.

Ortíz y Méndez se enfrentarán a diez rounds en el estadio Luna Park de esta ciudad y será la segunda confrontación en el año, ya que el cinco de marzo último, en Mendoza, Ortiz fue nítido vencedor de su rival de mañana.

El mendocino nació el 14 de octubre de 1953 en San Rafael, Mendoza, y su ingreso al profesionalismo se produjo el 8 de junio de 1973, venciendo en Tunuyán, por KO., a Héctor Puertas en el cuarto round. A partir de allí, su carrera fue en ascenso, solo desnivelada por algunas irregularidades en los entrenamientos.

Ortiz ostenta un récord de 24 combates, el último, el 14 de agosto venció a Jorge "Polvorita" Gómez por puntos; venció en 22 ocasiones, 17 antes del límite; empató y perdió en las dos restantes. Recio pegador, Ortiz aparece como firme candidato a convertirse en figura de relieve dentro del panorama boxístico local.

Oscar Méndez que nació el 7 de junio de 1945, es un consumado profesional, toda vez que debutó en abril de 1965 y ha combatido en 96 oportunidades. De esas peleas, Méndez ganó 72, empató en 10 y perdió 14. Su más reciente presentación la realizó el 19 de agosto pasado derrotando al actual campeón argentino y sudamericano de los livianos júniors, Víctor Echegaray.

Méndez se enfrentó a lo largo de su carrera con rivales de jerarquía entre los que figuran Abel Almaraz, Luis Romo, Carlos Martinetti, José Casas, Domingo Casco, el chileno Juan F. García, Benicio Sosa, José Smecca y el paraguayo Kid Pascualito.

Villa Dálmine y Arsenal en primera "B"

BUENOS AIRES, 10 (Télam) — El puntero del certamen Villa Dálmine jugará mañana como visitante ante Arsenal, quien busca consolidarse en la tabla de posiciones, en el encuentro de mayor atractivo de la vigesimaoctava fecha del torneo de primera división "B", en su vuelta a la habitual jornada sabatina.

Semifinales en Forest Hill habrá hoy

FOREST HILL, Nueva York, (EE. UU.), 10. (Télam-AFP). — La fuerte lluvia que cayó sobre las instalaciones del West Side Tenis Club obligó a interrumpir el primer set de la semifinal femenina cuando la norteamericana Chris Evert superaba por 5-2 a la yugoslava Mima Jausovec.

Para el torneo masculino hoy fue día de descanso. Proseguirá mañana con las semifinales Bjorn Borg-Ilie Nastase y Jimmy Connors-Guillermo Vilas.

Inferiores

Continuará hoy el torneo de divisiones inferiores de la Liga Mendocina de Fútbol. Los nombrados en primer término actuaran de locales, consignándose a continuación el detalle de los partidos:

Quinta "A": Andes Talleres vs. Huracán L.H., a las 15.45; Boca Juniors vs. Atl. Palmira, 15.45; Lujan S.C. vs. Gimnasia y E., 15.45; Independiente R. vs. Dep. Maipú, 15.45; Dep. Guaymallen vs. Atl. Argentino, 15.45. Quinta "B": Gutierrez S.C. vs. Platense S.J., 15.45; S. C. San Roque vs. Fray L. Beltrán, 15.45; L. Murialdo vs. M. Drummond, 15.45; Villa del Parque vs. Obrero Demaco en Jorge Newbery, a las 15.45; Rodeo del Medio vs. Dep. Luzuriaga, 15.45. Sexta "A": Andes Talleres vs. Huracán L.H., 14; Boca Juniors vs. Atl. Palmira, 14; Lujan S.C. vs. Gimnasia y E., 14; Independiente R. vs. Dep. Maipú, 14; Dep. Guaymallén vs. Atl. Argentino, 14; A.I. San Martín vs. Godoy Cruz A. T., 15.45. Sexta "B": Chacras de Coria vs. Cicles Lavalle, 15.45; Rodeo del Medio vs. Dep. Luzuriaga, 14. Séptima "B": Dep. Luzuriaga vs. Cicles Lavalle, 15; Godoy Cruz A.T. vs. Jorge Newbery, 15.45; Gimnasia y E. vs. Gutiérrez S. C., 15.45. Novena "A": Independiente R. vs. Andes Talleres, 10; Gimnasia y E. vs. Atl. Argentino, 14.15; Godoy Cruz A.T. vs. Dep. Guaymallén, 14.15. Novena "B", Luján S.C. vs. Jorge Newbery, 10; L. Murialdo vs. Obrero Demaco, 14.15.

El Club Argentino comunicó que los jugadores de quinta y sexta están citados hoy, a las 12.30, en el club. También mañana, pero a las 8, deberán presentar en la cancha los de séptima y octava.

Torneo oficial de vóleibol se inicia en el Sur

SAN RAFAEL. — Se iniciará hoy, en el campo municipal de deportes, el campeonato oficial de vóleibol 1976, que organiza la comisión de vóleibol de San Rafael.

Los partidos a jugar en la primera fecha son los siguientes: a las 10, Normal vs. Técnica de Villa Atuel (mujeres); a las 10.45, Profesorado vs. Tenis Club (mujeres); a las 11.30, Deportivo Argentino vs. Técnica de Villa Atuel (varones); a las 14.30, Banco Mendoza vs. Maristas (varones); a las 15.15, Campo de Deportes vs. Sotero Arizu (mujeres); a las 16, Tenis Club vs. Facultad de Industrias (varones); a las 16 en cancha 2, ENET vs. Facultad de Economía (varones); a las 16.45, Facultad Industrias vs. Veterinaria (varones) y en cancha 2, Industrial Femenino rijo vs. Comercial (mujeres) y a las 17.30, Industrial Femenino azul vs. Comercial 2, también mujeres.

Monza

Hans Stuck con el mejor promedio

MONZA, (Italia), 10 (Télam-ANSA). — El alemán Hans Stuck registró hoy el mejor tiempo durante las pruebas del Gran Premio de Italia, de fórmula 1, que se efectuaron bajo una lluvia torrencial. Niki Lauda, declarado apto para correr por una comisión médica que hoy lo revisó en un hospital de Milán, participó en la segunda ronda de prueba junto con Reutemann y Regazzoni.

El austríaco, que hace seis semanas sufriera un accidente que estuvo muy cerca de costarle la vida, en el circuito de Nurburgring sólo dio dos vueltas al circuito declarando que la pista estaba muy mojada y que había agua en las chicanas. También reiteró que estaba en Monza para entrenarse sin veleidades de clasificarse. Regazzoni salió fuera de la pista en la segunda variante, pero sin consecuencias.

Los mejores tiempos de la jornada fueron registrados por: 1º) Hans Stuck, con March 761 en 2' 2" 69, promedio 170.046 kph; 2º) Ronnie Peterson, con March 761 en 2' 4" 97; 3º) Jackie Ickx, con Ensingn Mn 176 en 2' 7" 80; 4º) Mario Andretti, con JPS 77 en 2' 8" 13; 5º) Jacques Laffite, con Ligier Gitane Matra en 2' 9" 19; 6º) James Hunt, MacLaren en 2' 10" 54; 7º) Clay Regazzoni, con Ferrari 312 T2 en 2' 10" 85; 8º) Jochen Mass, con Malboro Mac Laren M23 en 2' 11" 06; 9º) Guy Edwards, con Hesket 308 B en 2' 11" 49.

Carlos Reutemann recorrió la pista en 2' 14" 59 clasificandose en el 12 puesto, mientras que Niki Lauda se clasificó en el 20 con 2' 15" 25. En total probaron 32 máquinas, mientras que a la largada deberán alinearse 26.

Entrega premios el "Cóndor del Plata"

Hoy a las 11.30 en el Liceo Agrícola, ubicado en la ciudad universitaria, los directivos del club andinista el Cóndor del Plata, procederá a entregar los premios correspondientes a la prueba de la marcha andina, realizada en San Isidro.

Delegación de Regatas hoy viaja a Chile

Una delegación deportiva del club Mendoza de Regatas — voleibol— viajará a las 7 de mañana con destino a Chile. En caballeros y damas intervendrán en un certamen internacional. Regatas fue invitado por el club Stadio Italiano, del vecino país. Participarán el club organizador, Regatas, otros dos equipos de Chile y Olimpia de Uruguay. Presidirá la delegación el señor Alberto Palacios; en función de delegado el activo dirigente señor Gabriel De Simone; director técnico, profesor Manuel Rodríguez.

Cemento $ 435
Cal $ 210
Todo para la construcción
CORRALON VILLA NUEVA
Bandera de los Andes 3675 - Villa Nueva - Tel. 266555
10|9|F|26448|11|9

Gran Oportunidad
VENDEMOS INSTALACIONES COMPLETAS
LAVADO AUTOMATICO DE AUTOMOVILES
PRECIO TOTAL: $ 3.000.000.—
CONTADO Y FACILIDADES - RECIBIMOS AUTO
VEALO EN FUNCIONAMIENTO EN 20 DE JUNIO 47
SAN MARTIN AL 500, DE 9 13 HORAS
11|9|F|26634|11|9

Confeccionamos a Terceros
todo tipo de ropa. Especialidad en vaqueros y ropa de trabajo. Los Paraísos 1408. San José. Mendoza. Teléfono 261880.
11|9|T|9658|12|9

PERU y SARMIENTO
Vendo Casa
2 plantas, 4 dormitorios, l. comedor, garaje, 2 baños, dependencias servicio, calefacción central. Total 14.000.000 con facilidades.
SALTA 1743 — TEL. 215254
11|9|C|339|11|9

POR CIERRE DEFINITIVO
Liquidamos mercaderías al costo. Maquinarias, instalaciones y varios
Mercado SU.CE.
San Martín 1071 - Godoy Cruz.
11|9|F|97803|11|9

ALESPI
Aceites Comestibles de Uva - Mezcla y Oliva
venta por mayor y menor. Reparto a domicilio.
A. ESPINASSE e HIJOS
Av. B. de los Andes 3525/27. VILLA NUEVA
Suc. Maipú: Padre Vázquez 770
11|9|F|26636|12|9

NAFTA MAS BARATA..!
Colocando ECONAFTA en
AFINAMIENTOS SAVELLI
RIOJA 385 - TELEFONO 248832
MENDOZA
9|9|F|26023|12|9|A

Aviso
El Club Deportivo Ind. Matas y San Javier, respectivamente, de Gllén.
Comunican a simpatizantes y amigos que la Rifa a sortearse por Lotería de Mendoza el día 11-9-76, ha sido postergada para fecha 16-10-76.
11|9|C|286|11|9

BARBECHOS
VIDES Y ALAMOS
Libertad 835 - Teléf. 972595
(PRODUCCION PROPIA)
Barrio Colina de Oro
MAIPU
9|9|F|26125|Pte.|S

CUERO
Chaquetas, tapados, gabanes para niños y adultos. De gamuza, napa, gamulán y antílope.
PRECIOS DE FABRICA
Boulogne Sur Mer 1677. - Ciudad
9|9|F|25543|30|9

AVISOS CLASIFICADOS

(Viene de la pág. anterior)

Comerciales

DISPONGO local y trabajo personal para negocio, representaciones, oficinas. Tratar: Godoy Cruz 487. San José. Gllén. Lunes a sábado horario comercio.
10|9|C|722|11|9

LOTE 1.800 m2., cerrado, sobre calle Maza casi Rodríguez Peña, Luzuriaga, Mza., zona industrial, dispongo para recibir mercaderías o materiales en consignación, representación o cualquier combinación comercial, con trabajo personal, capital, garantías. Saavedra 264, departamento 3, San José. Teléfono 972118.
10|9|C|847|11|9

Ley 11867

LEY 11.867.— Mendoza.- El señor Maximiliano Monteoliva vende al señor Enrique Pantaleón García Molina, negocio de venta de lanas, "El Regalo Lanas", ubicado en calle San Juan 1171, de ciudad Mendoza. Pasivo a cargo vendedor. Oposiciones: vendedor domicilio Barrio Vandor, manzana I, casa 9. Godoy Cruz. Mendoza.
8|9|C|302|12|9

Academias

APRENDA peluquería para damas, métodos modernos, cursos financiados. Academia L'Etoile. - San Martín 1718.
3|9|C|841|12|9

Labores Femeninas

MODISTA competente, recibo trabajos, trajes, vestidos. 216310. P. Mendocinas 1926.
11|9|C|132|13|9

Educacionales

A PRIMARIOS - secundarios, todas las materias, idiomas. Teléfono 220511.
8|9|C|355|17|9

A ALUMNOS secundarios preparamos todas las materias. Las Heras 356, G. Cruz. Tel. 224365.
11|9|C|152|11|9

ALUMNOS primarios, clases a domicilio. Tel. 292135.
11|9|C|159|12|9

ESTUDIANTES universitarios preparan alumnos, primarios, secundarios, incluido inglés. Experiencia, seriedad. Precios razonables. Teléfono 224573.
10|9|C|778|12|9

Cambiadores y Televisores

A. SERVICIO autorizado Winco, trabajos garantidos. "La Casa del Tocadiscos". Rioja 1342.
4|9|C|313|18|9

A ATIENDO reparaciones televisores, combinados. Al momento. Olascoaga 2463. Tel. 258165.
9|9|C|616|11|9

AMPLIFICADOR Hi-Fi 40 watts con giradiscos automático y bafles 12 pulgadas. El conjunto $ 86.100 o 30 cuotas de $ 5.990. Radiolux. Espejo 43.
5|9|F|24917|14|9

CAMBIO tubos televisores todas marcas, combinados. Electrogar TV. Tel. 255765.
8|9|C|193|12|9

CAMBIE el tubo de su televisor y páguelo a crédito. Garibaldi 374. Tel. 248066.
10|8|F|81631|Pte.

DORADO 80, fuera de borda, precio de lista al público $ 120.000, 3 cuotas iguales $ 40.000, pesos 120.000; 5 cuotas iguales $ 27.500, $ 137.000; contado: 10% descuento, $ 108.000. "Yumpa 5", fuera de borda, precio de lista al público, $ 116.000; contado, oferta especial, $ 98.000. Garantía total 6 meses. Deportes Perito Moreno. Perito Moreno 600, G. Cruz. Tel. 226464.
11|9|F|97765|13|9

KEN BROWN amplificador stereo 40 vatios, bandeja con cápsula, magnética y bafles. Todo nuevo vendo. Perú 368. Ciudad.
11|9|F|26717|12|9

T.V., reparamos en el día, garantía y seriedad, Tel. 243328.
10|9|C|839|11|9

Casas Rodantes y Embarcaciones

CASA rodante, botes y trailers compro, vendo y recibo en consignación. Carlos A. Zocco. Güemes y Pueyrredón. G. Cruz. T. 221710.
11|9|F|97788|13|9

VENDO canoa canadiense. Ver Jardín del Automóvil.
11|9|F|26719|12|9

Foto - Cine

VENDO cámara fotográfica profesional marca Praktica PL Nova L, vendo contado. - Alfonsina Storni 766 - Godoy Cruz.
11|9|F|26681|10|9

Pensión y Piezas Amobladas

ALQUILO departamentos amueblados completos, servicio de limpieza permanente, $ 2.000 diarios hasta 4 personas, más a convenir Saavedra 1059. San José, Mendoza.
8|9|C|215|16|12|9

ALOJAMIENTO caballeros, casa familia. Avda. España 1927, - Ciudad.
9|9|C|590|11|9

ALOJAMIENTOS caballeros, precio económico. Ituzaingó 2740.
11|9|C|363|12|9

ALQUILO habitaciones amuebladas, teléfono, cochera. Francisco de la Reta 945, San José.
10|9|C|153|154|11|9|AD

ALOJAMIENTO casa familia, señoritas, derecho cocina, teléfono. Rufino Ortega 681.
11|9|C|302|11|9

ALQUILO hermosa habitación con muebles, derecho cocina, mensual. Leonidas Aguirre 413. Tel. 252031.
11|9|C|160|12|9

ALOJAMIENTO matrimonio solo o persona compartir. Entre Ríos 553.
11|9|T|09630|12|9

ALQUILO piezas y cocina. Roque S. Peña 841. (Cdad.)
11|9|C|308|11|9

CASA familia pensión distinguida para personas ancianas. - Maza 661.
10|9|C|797|12|9

CERQUITA parque, pieza amueblada, ideal 2 personas. Avellaneda 567. Ciudad.
11|9|C|325|12|9

CASA de familia alquilo habitación con derecho cocina. Teléfono 262050.
11|9|F|26897|12|9

CONFORTABLE habitación ventilada, 3 ó 4 caballeros. Hay teléfono. Francisco de la Reta 1214. San José.
11|9|T|09675|11|9

DOY alojamiento caballero. Democracia 115, Godoy Cruz. (50 mts. Supermercado VEA).
11|9|C|170|12|9

EN CASA familia hermosa habitación, hospedaje para Srta. empleada - 227940.
11|9|C|188|11|9

HOSPEDAJE económico. Amengual 1534. G. Cruz.
10|9|C|761|12|9

HABITACION casa familia, jóvenes, con comidas. Roque S. Peña 289. Ciudad.
11|9|C|987|11|9

HOSPEDAJE per ona honorable. P. Mendocinas 778. Tel. 242979.
11|9|C|263|13|9

VIANDAS a domicilio, comidas caseras. Tel. 241441.
8|9|C|239|14|9

Arriendos y Cambios

A/ALQUILERES, 100% seguridad, reajustables, semestralmente, evite problemas de cobranza, cobre puntualmente, pague o no el inquilino. Usted cobra igual. Estas y otras ventajas ofrecemos. Alquile por nuestro intermedio, ganará tranquilidad y seguridad. Visite n/oficinas o solicite tasador, s/compromiso. Provivienda. Perú 1214. T. 258054 255813 - 218277.
2|9|C|539|30|9

ALQUILO departamento un ambiente, matrimonio solo. Atiendo desde 9.30, Sargento Cabral 1265, Las Heras.
11|9|C|385|11|9

ALQUILO dos locales comerciales s/Carril Godoy Cruz - San José. Basile. Bra. de los Andes 4031. V. Nueva - 262356. Sábado mañana, tarde.
11|9|F|26722|11|9

ALQUILO chalet californiano, parquizado a 17 Km. Mza. s/pavimento. Basile. Bra. de los Andes 4031. V. Nueva - 262356. Sábado mañana, tarde.
11|9|F|26723|11|9

ALQUILO salón comercial, antisísmico, en Godoy Cruz, con teléfono, baños, escritorios y depósitos. 1.000 m2. Tratar: Pellegrini 1363. Godoy Cruz. Biaggi.
11|9|C|371|11|9

ALQUILO departamento San José, 2 dormitorios, cocina comedor, $ 18.000. Tel. 254779.
11|9|F|366|11|9

ALQUILO salón p/depósito, 50 mts. cuadrados, s/S. Martín. Tratar dueño, San Martín 256. Fondo Godoy Cruz.
11|9|F|340|12|9

ALQUILO amplia casa, ideal para residencial o instituto, $ 50.000 mensuales. 216796.
11|9|F|349|11|9

ALQUILO departamento, 3 dormitorios, con teléf. $ 30.000. Tel. 216796.
11|9|C|349|11|9

ALQUILO casa Las Heras, 15.000 mensuales; salón, sexta. Ideal depósito. 12.000 mensuales. Paso los Andes 1644. Ciudad.
11|9|C|315|11|9

ALQUILO departamento en 6ª Sección, 3 dormitorios, tratar dueño. Olascoaga 2786. Ciudad. Tel. 253720.
11|9|C|329|11|9

ALQUILO departamento en calle Montevideo, dos dormitorios, $ 32.000. Tel. 252971.
11|9|C|275|11|9

ALQUILO mi casa. Tratar: Neuquén 1359. Las Heras.
11|9|C|251|12|9

ALQUILO departamento interno, entrada automóvil, 2 dormitorios, 1.700.000 m/n. mensuales. José Federico Moreno 1575.
11|9|F|26650|12|9

BUSCAMOS alquilar salón o galpón cerrado para depósito 1.000, m2. mínimo. Tel. 250092. Horario comercio.
11|9|F|26570|12|9

BUSCO alquilar casa b. ubicación hasta $ 24.000. Cangallo 2486. (Tucumán al 600). Tel. 217904.
11|9|C|266|11|9

DEPARTAMENTO externo, céntrico, 3 dormitorios c/placard, gran living comedor, pieza de servicio, 2 baños, etc. $ 30.000 mensual. Otro departamento, living comedor, 1 dormitorio, etc. $ 20.000 por mes. Tratar: Rioja 1969. Teléfono 255741. - Martillero. - Atiendo permanente.
11|9|C|362|12|9

DEPARTAMENTO interno, modesto, mts. Gigante 1-2 dormitorios, cochera. $ 6.000. Puebla. 246991. 244043.
11|9|C|257|11|9

DUEÑO alquila. Barrio Bombal, casa 4 dormitorios, $ 38.000, con teléfono 244465.
11|9|C|361|13|9

HABITACION amoblada categoría. G. Cruz, derecho cocina, teléfono, 2 señoritas, señoras, pesos 4.000 c/u. Puebla. 244093. 246991.
11|9|C|257|11|9

LOCALES comerciales dispongo varios céntricos. Basile Bra. Andes 4031. V. Nueva 262356, sábado, mañana, tarde.
11|9|F|26735|11|9

LOCAL para oficina o negocio, 30 mts.2., con baño. $ 25.000, cerca Jorge Calle y B. S Mer. Teléfono 253024.
11|9|C|127|12|9

NECESITO alquilar casa 5 o más habitaciones cerca calle San Martín de Godoy Cruz. Teléfono 220290.
9|9|C|486|12|9

NECESITO alquilar casa en Las Heras hasta $ 2.500.000 - San Miguel 1195 - Las Heras - Tel. 257886.
10|9|C|979|11|9

NECESITO alquilar casa o departamento, 6 meses adelantado. - Canon $ 15.000. Teléfono 216322, señor Rojas.
11|9|T|9660|12|9

NECESITO local o departamento a la calle, céntrico. Tel. 240329.
11|9|C|353|11|9

OFREZCO alquiler salón con teléfono. Calle Córdoba. Tratar: Córdoba 421. Ciudad.
11|9|C|745|11|9

PARTICULAR alquilo departamento nuevo, antisísmico, 2 dormitorios, cocina, living, $ 24.000. Cobo 940, Dorrego.
10|9|C|935|11|9

SIN INTERMEDIARIO, departamento, salones esquina, 12 de Octubre 1417. San José.
11|9|C|157|11|9

SE ALQUILA salón 7.50 x 4, para negocio. Pascual Toso 1058. San José.
11|9|C|134|12|9

SOBRE Espejo, dueño alquila casa para empresa, instituto. Teléfono 218599.
11|9|T|9663|11|9

SIN INTERMEDIARIOS alquilo departamento tres dormitorios, pesos 3.200.000. Teléfono 253589.
11|9|C|106-109|12|9

A PROPIETARIOS alquilen por intermedio de Carlos E. Barrera Oro y Juan P. Landart, le garantizamos muy buenos inquilinos y estamos asesorados por abogados prestigiados del foro local en el aspecto legal. Mitre 1378, Ciudad. Tel. 257726.
5|9|F|24901|Pte.

A DUEÑOS quiero alquilar casa, departamento, salón negocio, galpones. - 257080.
10|9|C|913|13|9

A PARTICULAR dispongo regio departamento en Godoy Cruz, $ 20.000 mensuales. Tratar: Cabildo Abierto 1182. Bº Laprida. Godoy Cruz.
11|9|T|09640|13|9

ALQUILO casa 3 dormitorios, living, demás comodidades. Pesos 35.000, zona Estrada y Mitre. Llamar tel. 256009, de tarde.
9|9|T|9586|11|9

ALQUILO departamento interno, entrada automóvil, 2 dormitorios 1.700.000 m/n. mensuales. José Federico Moreno 1575.
10|9|F|26430|11|9

ALQUILO casa, 3 dormitorios, antisísmica, 3.000.000 m/n. mensuales. José Federico Moreno 1575.
10|9|F|26432|11|9

ALQUILO oficinas a estrenar, con baño privado - Muy céntricas - Opromolla - Tel. 242398.
10|9|F|26372|11|9

ANTISISMICA 4 dormitorios, 2 baños, Barrio Jardín Luzuriaga. $ 25.000. Teléfono 253024.
11|9|C|127|12|9

ALQUILO excepcional ubicación: San Juan frente Gal. Tonsa. 1er. piso. Dptos. "C" y "D". San Juan 1163. Encargado.
11|9|C|119|12|9

ALQUILO hermosa casa 3 dormitorio y 1 de servicio, 2 baños y demás dependencias; precio $ 45.000. Tratar directo propietario al teléfono 222441.
11|9|C|106-109|12|9

Servicio Doméstico Pedido

A EMPLEADA con referencias, sin lavado ni planchado, cama adentro. Ofrezco sueldo elevado. - Entre Ríos 83, Tel. 255564.
9|9|F|26238|11|9

A EMPLEADA cama adentro con recomendación 2 personas necesito. Avda. España 588, piso 2º Dpto. 5, Mendoza.
10|9|C|892|11|9

A EMPLEADA c/adentro p/2 personas, necesito. Tiburcio Benegas 666, Ciudad.
11|9|T|9697|11|9

A - EMPLEADA cama adentro necesito, muy responsable. P. Moreno 1724, Godoy Cruz. Teléfono 226801.
11|9|T|9671|11|9

BUEN sueldo. Empleada cama adentro. Excelente trato. Rioja 239, Mendoza.
11|9|C|239|11|9

CORTA familia necesita empleada ½ día, España 1057 - 6º piso. Dpto. 2, Ciudad.
11|9|C|114|11|9

EMPLEADA cama adentro, imprescindible referencias y saber cocinar. Buen sueldo. Llamar 290030.
10|9|C|914|11|9

EMPLEADA trabajos generales necesito de tarde, José Federico Moreno 2555, entrada 1, Dpto. 2.
11|9|T|9694|11|9

NECESITO empleada de 8.30 - 15.30. 500.000. Romairone 1644. - Godoy Cruz. 293311.
11|9|T|9664|11|9

NECESITO empleada servicio doméstico. Sueldo y horario convenir. Candelaria 1266. Godoy Cruz. Tel. 226766.
11|9|C|135|12|9

NECESITO para lavado y planchado, con referencias. Tucumán 262, Dpto. 3. Ciudad.
11|9|C|242|11|9

NECESITO mayor 22 años, con referencias, de 8 a 19.30, sueldo 750.000, sin lavado ni planchado. Tucumán 262, Dpto. 3. Ciudad.
11|9|C|292|11|9

NECESITO empleada, cama adentro, señora 30 a 35 años, con referencias, sueldo $ 8.000. Sáenz Peña 1125, G. Cruz.
11|9|C|370|11|9

SEÑORA por medio día para cocinar, lavar y planchar, con referencias, se necesita. Colón 984 Dorrego.
11|9|T|9679|12|9

OFRECIDOS

SE OFRECE lavandera, planchador. Tel. 253325.
11|9|C|212|11|9

SE OFRECEN señoras responsables para cuidar bebé, de mañana o de tarde, con referencias Sarmiento 75, portería. Ciudad.
11|9|C|265|11|9

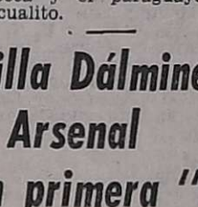

Extravíos

**GRAT

CORREO ARGENTINO Mendoza
Concesión Nº 47/Dto. 8º
Franqueo a Pagar
Concesión Nº 228
Tarifa Reducida

LOS ANDES

MENDOZA — Sábado 11 de Setiembre de 1976 — Año XCIV — Núm. 31.393

Hoy llega Huracán con otra estrella: Saldaño

Posible equipo de San Martín

Para las 20.40 de hoy está previsto el arribo a Mendoza de la delegación futbolística del club Huracán de Buenos Aires. Llegará por vía aérea y se alojará en el Motel Demo, de la calle Rioja de ciudad. Huracán viene con todos los titulares, dispuesto a iniciar con éxito el Nacional. Y en Mendoza se producirá el debut de José Luis Saldaño. Ayer fue adquirido por Huracán de Buenos Aires en una suma récord para el fútbol argentino. La entidad de Patricios pagó por el pase a Colón de Santa Fe la suma de 2.000 millones de pesos viejos, más la cesión de tres jugadores. Uno de ellos —Crisaldo— definitivo. Los dos restantes —Rico y Sánchez— a préstamo con opción. Por ejemplo la opción del "Tío" Rico es de 650 millones de pesos viejos. Como se recordará Gimnasia y Esgrima podría haberlo adquirido en 50 millones de pesos viejos, pero no lo hizo luego del Nacional 75.

Saldaño jugará como centrodelantero. Las otras grandes figuras de Huracán son el arquero Baley, el defensor Carrascosa, el volante Larrosa. Y, por supuesto, el genial Houseman. Un puntero derecho de lujo. Huracán es dirigido por el "Gitano" Juárez, técnico que está en la filosofía del toque. Además Huracán es un muy buen equipo.

Los "Albirrojos"

Ayer en horas de la tarde el plantel superior de Atlético San Martín realizó un entrenamiento realmente intenso. Se trabajó en parte física y se hizo una sesión de fútbol. Ya entró en funciones Pastor Acosta Barreiro, que también mantuvo una charla técnica con los jugadores para compenetrarlos de su forma de trabajo y del espíritu que lo anima. Hoy volverán a practicar, desde las 10 de la mañana, aunque en forma más liviana. Luego serán concentrados.

Posible equipo

Aunque el equipo de San Martín será confirmado en la fecha, lo podemos anticipar. Sería el siguiente: Pedone; Millán, Zuvialde, Dubrowszczyck y E. Maryllack; Márquez, Bazán y Monárdez; Molina, Trama y Miori. Es decir que harían su presentación oficial cuatro de los siete refuerzos contratados: Pedone en el arco, Millán en la defensa, Bazán en el medio campo y Molina en el ataque.

Cabe informar que cuando Pastor Acosta Barreiro dirigió el año pasado a Los Andes de San Juan tuvo en el plantel al "Puma" Carlos Alberto Molina. Y en esa época Molina actuaba de puntero derecho. De allí la gran posibilidad de que el DT. "Albirrojo" lo incluya mañana en esa función. El equipo que damos es a confirmar.

El genial René Houseman, un puntero de lujo que integra el primer equipo de Huracán de Parque Patricios. Lo veremos mañana en el Este, frente a San Martín.

Preliminares

La oficina de prensa informó sobre los preliminares, de acuerdo al siguiente detalle: a las 9.15, en séptima, San Martín vs. Godoy Cruz; a las 11, en octava, los mismos rivales; y a las 13.30, en quinta "A", idénticos rivales.

Precios

La entrada popular se fijó en 185 pesos (precio estipulado por la AFA para los clubes del interior): menores, 100 pesos; socios mayores, 100 pesos; socios menores, 50 pesos; platea oeste no socios, 500 pesos; platea oeste socios, 250 pesos; damas socias, gratis; damas no socias, 250 pesos; platea norte y sur, 250 pesos.

Venta anticipada

Hoy continuará la venta anticipada de localidades. De 9 a 18 en la sede de la Liga Mendocina de Fútbol. Desde las 10, y hasta la noche, en la secretaría del club. Mañana domingo las puertas y boleterías se habilitarán a las 10.

Horario y árbitro

El partido principal comenzará a las 15.30 con el arbitraje de Miguel Comesaña.

Celebran hoy el "Día del Boxeador"

La mutual de ex boxeadores mendocinos con motivo del "Día del Boxeador", realizará hoy a las 21, una cena en las instalaciones del club Pacífico. Mañana en la catedral de Loreto a las 10 habrá una misa en memoria de todos los ex boxeadores fallecidos y posteriormente a las 11.30, en el cementerio de la Capital, se colocará una ofrenda floral en los restos de don Norberto Bosch.

Rugby: programa para esta tarde y mañana

El programa de partidos del torneo que organizó la Unión de Rugby de Cuyo para este fin de semana es el siguiente: hoy, cuarta división, a las 16.30: en Mendoza R. C., Mendoza vs. Teqüé; en Los Tordos, Liceo R. C. vs. Los Tordos; en El Challao, Marista "A" vs. Marista "B"; en la U.N.C., Peumayén vs. U.N.C. Domingo, quinta división: a las 11.30, en Los Tordos, Los Tordos vs. Liceo Militar "A"; en Mendoza R. C., Peumayén vs. Mendoza "A"; en El Challao, Marista "A" vs. Mendoza "B". A las 10, en El Challao, Marista "B" vs. Teqüé "B" y en Los Tordos, Liceo Militar "B" vs. Teqüé "A". Primera división: en la cancha del Mendoza R. C. en Bermejo: a las 14.30, Liceo R. C. vs. Los Tordos; a las 16.30, Mendoza R. C. "A" vs. Teqüé.

Marista jugará hoy en Córdoba un cotejo amistoso con La Tablada.

Sóftbol

Se jugarán hoy las finales del campeonato de softbol "César Casatti" e Invierno. El programa: en Liceo: a las 14, 2da. Independiente vs. U.N.C. y a las 16, 1ª U.N.C. vs. Headstrong por el 3er puesto.

Momentos en que el presidente de la Federación Mendocina de Box, Ramón A. Juárez, entrega un artístico trofeo al ex campeón mundial Nicolino Locche, con motivo de su retiro del pugilismo activo. El festival resultó excelente. Una brillante despedida al "Intocable".

Brillante despedida a Locche

Con interesantes combates entre profesionales, se realizó anoche en el estadio de la Federación Mendocina de Boxeo el homenaje al ex campeón del mundo de los medio mediano livianos, Nirolino Locche con motivo de su alejamiento definitivo de los cuadriláteros.

Crecida cantidad de público concurrió al espectáculo que tuvo su punto más culminante cuando Locche subió al ring para agradecer la demostración. Allí fue objeto de sinceras muestras de cariño a la vez que recibió de la entidad madre de nuestro boxeo un artístico trofeo. También los árbitros de nuestro medio, el señor Tito Lectoure y casas de comercio adhirieron con artísticos obsequios. El Sindicato de Vendedores de Diarios y Revistas de Mendoza envió un expresivo telegrama. En general el espectáculo fue brillante.

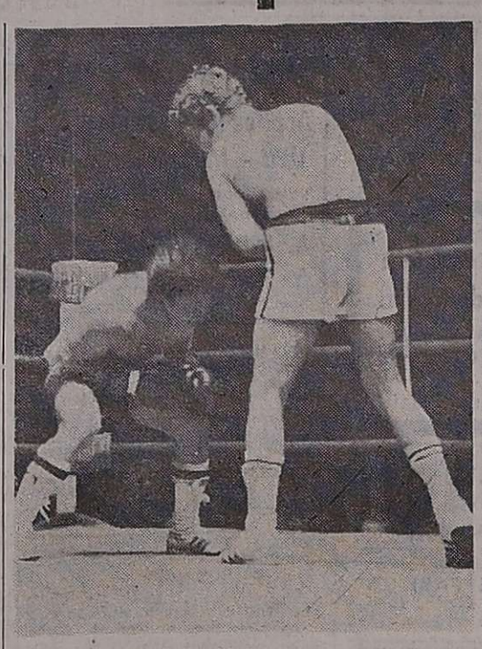

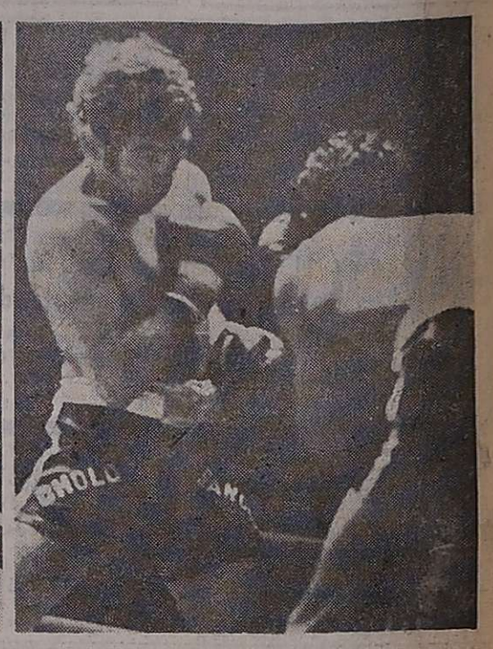

A la izquierda, el mendocino "Nico" Pérez se agacha a la espera de aplicar sus manos sobre el porteño Martín y a la derecha, el pugilista Manuel González, pretende lanzar su derecha sobre el rostro de su rival Roque Roldán. Pérez ganó por puntos y González por abandono.

Acosta - Funes

Juan de Dios Acosta (62,800 Kgs.) y Abel Funes (63,500 Kgs.) protagonizaron el primer enfrentamiento. El mismo finalizó en cuatro ronds. Acosta acusó una herida sobre su pómulo izquierdo como consecuencia de una violentísima mano de Funes al promediar la vuelta. El árbitro inexplicablemente recurrió a las tarjetas cuando reglamentariamente debió declarar perdedor al mendocino por KO técnico. Estas arrojaron igualdad en los señores Julio Rodríguez y Arturo Gioeni en tanto que el señor Andrés Vallejo acordó un punto a Acosta. En síntesis empate en fallo dividido y un erróneo arbitraje del señor Juan Pons.

Pérez - Martín

En categoría gallo, el mendocino Raúl "Nico" Pérez (53,800 Kg.) derrotó por amplio margen de puntos al porteño Alberto Martín (53,300 Kg.) en la mejor pelea de la velada. Juez señor Rubén Borgias. Muy bien.

Corro - Artaza

Un impresionante nocaut propinó el mendocino Hugo Pastor Corro al porteño Juan Carlos Artaza (72,500 Kg.) al promediar el décimo asalto. Dos violentas manos aplicadas por Corro tumbaron a su contricante que tardó en recuperarse después del "out". Dirigió el señor Omar Dris. Bien.

González - Roldán

En combate áspero y de acciones muy interesantes el invicto local de los medianos livianos Manuel González (71,200 Kg.) derrotó por abandono al tucumano Roque Roldán (72 Kg.). Hasta la cuarta ronda la lucha fue intensa y muy pareja.

De allí en más afloró el mejor desempeño del mendocino que en los cambios de golpes fue sumando ventajas. En el sexto asalto —que sería el último—, Roldán se quejó de un cabezazo de su adversario a la vez terminó el round sangrando de las fosas nasales y de la boca. Transcurrido el descanso el profesional visitante no salió a combatir, por lo que el juez señor Enrique Rodríguez Quero declaró vencedor al invicto local por abandono. La victoria del joven profesional mendocino —lo repetimos— se fue insinuando al promediar el combate. Hasta entonces Roque Roldán de mayor alcance de brazos desorientó con su trabajo a nuestro comprovinciano, que sólo sacó a relucir toda su gama de recursos al promediar la lucha, muy bien dirigido desde su rincón por su segundo principal señor Francisco Bermúdez.

En síntesis, una buena velada boxística y una brillante despedida para Nicolino Locche, el popular y cotizado "Nico", sin duda alguna, uno de los más brillantes hombres en su categoría que ha dado el pugilismo argentino en los últimos quince años. El público lo entendió así despidiéndolo con aplausos sin retaceos. Amenizó el festival cosechando también aplausos la bandita de los "Caudillos del Parque".

Recaudación: $ 590.000,—

Guía deportiva

Ajedrez

Continuará hoy el torneo interclubes por equipos, organizado por la Federación Mendocina de Ajedrez, en calle Rioja 1232, ciudad. El programa es el siguiente: Banco Mendoza vs. Y. P. F.; Cultural Israelita vs. Agua y Energía; U. N. C. "A" vs. Regatas; U. N. C. "B" vs. Tunuyán; Godoy Cruz vs. Club de Ajedrez. Asimismo se informó que el próximo lunes se iniciará el torneo selección de primera categoría y el martes, comenzará el torneo de tercera para jugadores condicionales.

Andinismo

Comenzará en la fecha, la cuarta marcha infantil de regularidad andina "Mimí Rodríguez", organizada por el Club Andinista Mendoza. A las 14.30, se efectuará la concentración e incripción de los equipos frente a los Caballitos de Marly, en el parque General San Martín; 16.30, largada del primer equipo y a las 20.30, fogón andino. Informes en calles Pardo y Lemos, teléfono 241840.

Básquetbol

Continuarán hoy, a partir de las 16, los certámenes de cadetes y juveniles, organizados por la Asociación Mendocina de Básquetbol. El programa es el siguiente: U. J. Luján vs. I. Macabi; Murialdo vs. Villa Hipódromo; A. M. S. A. vs. Pedro Molina; San José vs. O. S. N.; Y. P. F. vs. U. N. C. y Rivadavia vs. Atenas. En juveniles, únicamente Olimpia vs. Gici; Cultural vs. Honor y Patria; Regatas vs. Godoy Cruz. En cadetes: Guillermo Cano vs. Huracán.

Fútbol

Continuará hoy el certamen de fútbol organizado por el Club Deportivo Pécora. El programa es el siguiente: Huracán "A" vs. Huracán "B"; Barrio Pécora vs. Santa Ana.

—Con la organización del Club Lagomaggiore se iniciará hoy el torneo de fútbol "Confraternidad", en la cancha de Infantería. Participarán los equipos de Hospital Lagomaggiore y Policía de Mendoza.

—Con motivo del aniversario de la creación del Banco Nacional de Desarrollo se realizará en la fecha, un encuentro de fútbol, entre solteros y casados, en la ciudad deportiva de Independiente Rivadavia.

Golf

En el Golf Club Andino se jugará por el torneo "Metro Supermercado". También habrá golf en el Club de Campo.

Hándbol

Habrá hoy, encuentros por el certamen oficial de juveniles organizado por la Asociación Mendocina en canchas de Huracán Las Heras, desde las 16; U.N.C. a las 15 y Centro Cultural Nº 1, a las 18,15. También se jugarán partidos de cadetes.

Hóckey sobre césped

El programa de partidos para hoy, en hóckey sobre césped, en las divisiones intermedia y primera es el siguiente: Marista vs. Liceo; y Peumayén vs. Yerutí en Los Tordos, a partir de las 15.15. En juveniles: Marista vs. Liceo y Peumayén vs. Yerutí en Los Tordos, a las 13.45 y en menores Unión vs. Andino a las 13.45.

Hóckey sobre patines

Seguirá en la fecha el certamen preselección infantil, de hóckey sobre patines en cancha de Andes Talleres, a partir de las 15.30. El programa: YPF vs. Bodegas Giol; C. Italia vs. San Martín "A" y Talleres vs. San Martín "B".

—Se iniciaron en Andes Talleres las prácticas de patinaje artístico, los días martes y jueves, desde las 20.30, con la dirección de Hortensia Páez de García y Tito García.

Vóleibol

El programa para los certámenes oficiales de vóleibol es el siguiente: cancha Maipú, a las 15.30: Maipú vs. OSN (JF) y Maipú vs. YPF (RM); en cancha de Santo Tomás, desde las 15.30, Santo Tomás vs. CE.PA.DA. en cadetes, juveniles y primera masculino; en Instituto Bonetti, a las 16, Bonetti vs. San Buenaventura (CM) y Talleres vs. Liceo Militar (JM); cancha de YPF a las 15.30, YPF vs. Regatas en reserva y juveniles femenino; en San Martín, con Hípico Mendoza en reserva masculino.

—Torneo de estudiantes en San Carlos, con la organización de los estudiantes de quinto año, pro viaje de egresados. Torneo de vóleibol desde las 14.30, participan colegios: Instituto Secundario, Martínez de Rosas, Don Bosco, Manuel Belgrano, Nuestra Señora del Huerto, Santa Rosa de Lima.

—En el gimnasio "Avelino Maure", habrá hoy actividad por las rondas clasificatorias del primer torneo internacional de vóleibol infantil, a partir de las 9.30. Mañana en el mismo escenario también habrá partidos en las ramas femenino y masculino, en idéntico horario.

Yáchting

Continuará mañana en el embalse "El Carrizal", a partir de las 14, el campeonato "Primavera", para veleros "Snipe", con la organización del Yacth Club Mendoza. Este campeonato continuará los días 19 y 26 del corriente.

Mendoza de Regatas

Los componentes de las ramas deportivas del club Mendoza de Regatas, delegados y atletas, participarán hoy, a las 18, de una reunión en la capitanía de la institución.

Paso de los Andes y San Carlos, hoy

RIVADAVIA. — Se jugará hoy el encuentro final del campeonato de la Liga Rivadaviense de Fútbol. Se enfrentarán a partir de las 16.15, Paso de los Andes y San Carlos Chapanay. Preliminar: las cuartas especiales, desde las 14.30.

Fútbol en San Juan

SAN JUAN. — Una nueva fecha, la novena de la segunda rueda, comenzará a jugarse esta tarde por el torneo superior que patrocinó la Liga Sanjuanina de Fútbol. Un encuentro de campanillas, que seguramente alcanzará ribetes de excepción será el que protagonizarán el puntero e invicto de la segunda rueda, Atlético Unión y Sportivo Desamparados. El partido se jugará en cancha de Los Andes, donde Unión hará de local.

Es este uno de los choques más esperados por la afición. Unión, que viene cumpliendo una extraordinaria labor en lo que va de esta rueda, tratará de afianzar su posición en la tabla. Los "Puyutanos" querrán consolidar su posición en la general (están segundos de Los Andes con un cotejo menos). Además necesitan de un triunfo grande que les devuelva la confianza luego de aquella derrota con Ledesma, de Jujuy, y que significó su no participación en el Nacional.

El otro partido tendrá por protagonistas a Del Bono y Los Andes. El cotejo se jugará en cancha de Del Bono en la "esquina colorada".

Octogonal de fútbol en el club Platense

La subcomisión de fútbol del club Platense de San José informó que se reciben en la sede de la entidad, 25 de Mayo 620 de Dorrego, las inscripciones para el torneo octogonal de fútbol, que se realizará próximamente.

Hoy, a las 20, se hará una reunión de delegados a efectos de finiquitar detalles organizativos.

González con Osuna por el título

El mendocino Manuel González combatirá el 23 de octubre con Esteban Osuna por el título argentino de la categoría. Extraoficialmente se sabe que el señor Francisco Bermúdez recibió ayer una notificación desde Buenos Aires en la que le comunican la fecha de ese combate. Previamente, el 29 de septiembre, González hará una pelea en el Luna Park con rival a confirmar.

Fútbol en San Rafael

SAN RAFAEL. — Se reanudará esta tarde el campeonato superior de fútbol de la Liga Sanrafaelina y también el certamen oficial de Primera B, que ha entrado en su etapa decisiva.

A partir de las 16.30, como consecuencia del nuevo horario, Argentino en su cancha recibirá la visita de Villa Atuel, que es aguardado con sumo interés, dado que promete pasajes de emotividad. Argentino viene escoltando al puntero y tendrá frente a sí al aguerrido equipo de Villa Atuel.

Mañana se completará la fecha con los siguientes partidos: San Luis será local frente a Las Paredes, y se anuncia la reaparición en San Luis del zaguero Emilio Carricondo: Atuel Norte recibirá la visita del puntero Huracán; Monte Comán, que marcha al fondo de la tabla, tendrá un difícil oponente. Constitución y Goudge tiene también un serio compromiso frente a Pedal, equipos estos que han evolucionado favorablemente y su enfrentamiento ha creado inusitada expectativa.

Primera "B"

Se pondrá en marcha esta tarde el "Torneo de los 6" de la categoría Primera B, que organiza la Liga Sanrafaelina para clasificar al campeón de la presente temporada y que a su vez se adjudicará el derecho de ascender de división el año entrante. A las 16.30, en cancha de Cuadro Nacional, el dueño de casa confrontará con El Tropezón. Mañana se jugarán los dos restantes partidos con que quedará completada la jornada inaugural. El Porvenir recibirá a Cuadro Nacional y La Llave cotejará con Quiroga.

En Alvear

GENERAL ALVEAR. — Mañana dará comienzo el torneo reducido organizado por la Liga Alvearense de Fútbol, para clasificar al campeón de la presente temporada y por ende al representante al Regional del año entrante.

Real del Padre, en su cancha, recibirá la visita de Pacífico, y Pilchas rivalizará con F. C. Oeste. Este encuentro se jugará en cancha de F.O.Oeste haciendo de local Pilchas.

Ambos encuentros comenzarán a las 16.15 y serán controlados por árbitros de la Asociación Mendocina.

Palmira hará mañana una asamblea

El Club Atlético Palmira realizará mañana, a partir de las 10.45, una asamblea informativa que tendrá lugar en su sede y será de vital importancia para el futuro de la entidad.

1ra. "B": mañana juegan Gutiérrez y Platense

Se jugará mañana la 20ª fecha del torneo de primera "B" de la Liga Mendocina de Fútbol. Los partidos son los siguientes: Gutiérrez vs. Platense de San José en Demaco, con el arbitraje de Alberto García en primera y Marcos Ciaurro en cuarta; San Roque vs. Fray Luis Beltrán, Antonio Gaspari y Eduardo Pizarro; Leonardo Murialdo vs. Mayor Drummond, Alberto Rodríguez y Antonio García; Villa del Parque vs. Obrero Demaco, en Jorge Newbery, Aldo Puebla y Jorge Martínez; Chacras de Coria vs. Lavalle, Horacio Alvarez y Raúl Lucio Suárez; Rodeo del Medio vs. Luzuriaga, Santiago Balda y Américo Solís.

Los partidos de primera comenzarán a las 15.45 y las cuartas a las 13.45.

Veedores

La Liga Mendocina de Fútbol dio a conocer anoche el siguiente comunicado: "Ante hechos que vienen ocurriendo en los partidos de primera "B" y sin perjuicio de gestionar una mayor vigilancia policial, la Liga Mendocina de Fútbol ha dispuesto designar a partir de esta fecha, veedores oficiales en los partidos de mayor interés, quienes a los efectos correspondientes, informarán sobre los hechos que observen en las canchas, especialmente con respecto al comportamiento de los jugadores, dirigentes y público en general".

Novedades del fútbol

Dante Garro en Atlanta y Legrotaglie sería DT

Se concretó ayer en la AFA el pase de Dante Luis Garro a Atlanta. Firmó a préstamo por un año. De esta manera se confirmó el interés de los "Bohemios", lo que hizo público en Mendoza hace dos semanas el dirigente de Atlanta, Mario Sherman, cuando vino a contratar a Andrés Molina lo que fracasó. Una inmejorable oportunidad para Dante Luis Garro.

Legrotaglie D.T.

¿El Víctor DT? Parece que sí. Hablamos por supuesto de Víctor Antonio Legrotaglie que muy pronto se dedicaría en forma exclusiva a la dirección técnica. Su retiro del fútbol ya es prácticamente un hecho y ahora quiere enseñar, trasmitir todo lo que recogió en las canchas en tantos años de actividad. Ya tiene una pequeña experiencia, porque en 1975 fue ayudante de campo de Pedro Pablo Sará en Gimnasia y Esgrima durante el Nacional de esa temporada. Y, según un trascendido, dos clubes tendrían interés en Legrotaglie como técnico. Uno de ellos el Deportivo Maipú, donde ya hay planes de formar un equipo espectáculo para el 77. La otra institución que buscaría los servicios del Víctor sería Luján. Se trata de una versión.

Veteranos "Azulgranas"

Para mañana, a las 10, en cancha de Mayor Drummond, está anunciado un amistoso entre los veteranos de esa entidad y de Andes Talleres. Jorge Manino tuvo la gentileza de adelantarnos el plantel 'Azulgrana". Es el siguiente: Bonacosa, Fumagalli, Altamiranda, Eibar, Manino, D' Amico, "Tito" Faundez, Oscar Salguero, Fernández, Cliver Maldonado, Sesti, Malfitani, Badaloni, Rubén Rodríguez, Tobares, Capot, Falchi y "Bibi" Barreto. Están convocados para las 9.45 de mañana en la cancha de Drummond.

La gira "Azul"

Ayer se reunió la comisión directiva de Independiente Rivadavia con los miembros de la subcomisión de fútbol. Estuvieron el técnico Mario Antonio Imbelloni y el secretario "Pholo" Toledo. Se habló de la proyectada gira internacional, que abarcaría Chile, Perú y Ecuador. Es posible que directivos de la entidad viajen a Chile en los próximos días. También hay propuestas para jugar en La Rioja, Río Cuarto y Villa María (Córdoba).

Farmacias de turno en la región de Cuyo

Provincia de Mendoza

Capital. — Hasta las 24: "Chile", Las Heras 501, Tel. 214223 y 214119; "Uspallata", Jorge A. Calle 704, Tel. 256480; "Santo Domingo", F. L. Beltrán 101, teléfono 214445. Día y noche: "San Martín", San Martín 677, Tel. 291547; "Buenos Aires", San Martín 2802, Tel. 214438.

Policlínico Fleming. — Teléfonos 241810 y 245792.
Hospital Central. — Teléfonos 248600, 240063 y 245287.
Hospital Emilio Civit. — Teléfonos 250000 y 216320.
Hospital Ferroviario. — Teléfono 252600.
Hospital El Carmen. — Teléfonos 220279 y 220803.
Servicio Sacerdotal Nocturno: De 21.30 a 6.30, Tel. 255654.
División Bomberos. — Teléfono 244888.
Comando Radioeléctrico de la Policía. — Tel. 244444.

Godoy Cruz. — Hasta las 24: "El Globo", Perito Moreno 1096, Tel. 220270; "Estrella", Rivadavia 1599, Tel. 220377; "Mesura", Cayetano Silva 1547, Tel. 225694. Día y noche: "Rivadavia", Rivadavia 1, Tel. 220674; "Española", San Martín 1163, Tel. 221230; "La Fe", Pellegrini 1363, Tel. 290694.
Las Heras. — Hasta las 24: "Mayo", San Martín 1305, Tel. 214452. Día y noche: "Oro", Doctor Moreno 2699, teléfono 252021.
Guaymallén. — Hasta las 24: "Lilian", Dorrego 435, Tel. 290996; "Royal", Alberdi 1266, Tel. 251379; "Santa Teresita", Godoy Cruz 2451, Tel. 261453. Día y noche: "Rosario", Bandera de los Andes 1470, teléfono 260068; "Guaymallén", Bandera de los Andes 4184, Tel. 260632; "Santa Marta", Carril Nacional 6500, Rodeo de la Cruz; "Bermejo", Carril Bermejo s|n., teléfono 260209.
San Martín. — Hasta las 24: "Avenida", Salta y Paso de los Andes, Tel. 21607. Día y noche: "Belgrano", 25 de Mayo 260, Tel. 21067.
Luján de Cuyo. — Día y noche: "Luján", Sáenz Peña y Norton, Tel. 980746.
Maipú. — Día y noche: "Gómez", Padre Vázquez 954, Tel. 972941.
Gutiérrez. — Hasta las 24: "Estación", 6 de Setiembre y Maza, Tel. 972625. Día y noche: "El Globo", Ozamis 501, Tel. 972207.
Junín. — Día y noche: "Del Pueblo", Mitre 234, Tel. 8.
Rivadavia. — Día y noche: "Digna", San Isidro 824, Tel. 42124.
La Paz. — Día y noche: "Las Chacritas", Belgrano y 25 de Mayo, Tel. 36.
Tunuyán. — Día y noche: "Tunuyán", San Martín 1157, Tel. 2534.
Tupungato. — Día y noche: "San José", Belgrano 589, Tel. 8052.
Eugenio Bustos. — Día y noche: "San Antonio", G. Cano y Arenales, Tel. 17.
La Consulta. — Día y noche: "La Consulta", San Martín 568, Tel. 1.
Santa Rosa. — Día y noche: "Santa Rosa", Ruta 7 s|n., Tel. 27.
Las Catitas. — "San Andrés", Ruta 7 s|n.; "Las Catitas", av. Eulalia Calderón s|n.
La Dormida. — "La Ruta", Ruta 7 s|n.; "Del Pueblo", av. Remo Falciani s|n., Tel. 22.
Villa Atuel. — Día y noche: "Lourdes".
San Rafael. — Día y noche: "García", avenida El Libertador 212, Tel. 24366; "Diamante", Mitre y Pichincha, Tel. 24150.
General Alvear. — Día y noche: "Avenida", Alvear Oeste 16, Tel. 2787.
Malargüe. — Día y noche: "San Daniel".

Provincia de San Juan

Capital. — Hasta las 24: "Echagüe", Pedro Echagüe 202 Oeste, Tel. 25353; "Huarpes", avenida Rioja 97 Sur, Tel. 26255; "Cejas", Esteban Echeverría 404 Sur; "Santa Bárbara", José Dolores 885. Día y noche: "Echegaray", General Acha 339 Sur, Tel. 23580; "Benavídes", Mendoza 190 esquina Chubut; "Galeno", "Tucumán", avenida Rawson 802, Tel. 24937; "Valdivia", Arenales 946 Oeste.
Pocito. — Día y noche: "De Luján", Ingeniero M. Zalazar s|n., Tel. 69.
Caucete. — Día y noche: "Carvajal", Boulevard Sarmiento 353, Tel. 61025.
25 de Mayo. — Día y noche: "Chirino", av. San Martín y R. Barrera, Tel. 12.
Albardón. — Día y noche: "Luna".
Jáchal. — Día y noche: "Del Pueblo".

Provincia de San Luis

Capital. — Día y noche: "Santa Teresita", San Martín 862, Tel. 4756; "San Martín", San Martín 500, Tel. 2031; "Italia", Italia 1963; "San Francisco", Colón y Balcarce.
Ciudad de Mercedes. — Día y noche: "Ortiz", General Paz y Pringles, Tel. 1581; "Ferrer", Balcarce y Pescadores, Tel. 1082; "Díaz", Juan B. Justo 481, Tel. 2287.

EN GODOY CRUZ
Farmacia EL GLOBO
HOY de TURNO hasta las 24 hs.
P. MORENO 1096 — TELEFONO 220270
Mutuales: DOSME - Y.P.F. - INV - GAS
envíos a domicilio
11|9|C|398|11|9

D.A.R.A.
Rondeau y Costanera
Mendoza
Agente Oficial ZANELLA
ZANELLA 180
$ 197.000
10 cuotas sin interés o pequeño anticipo y 30 cuotas iguales de
$ 6.580
2,5% interés
ATENDEMOS SABADO TODO EL DIA
12|9|F 26677|12|9